

DAILY NEWS

22 September 2021

- Per tanggal 21 September 2021, konfirmasi positif Covid-19 di Indonesia bertambah 3.263 sehingga jumlah kasus aktif menjadi 52.447 dengan total konfirmasi positif Covid-19 menjadi 4.195.958 kasus.

- Kementerian Perhubungan membatasi pintu masuk internasional baik melalui darat, laut, dan udara untuk mencegah penyebaran varian baru Covid-19 termasuk Varian Mu (B.1.621).

- Kementerian Ketenagakerjaan AS melaporkan inflasi inti pada Agustus 2021 adalah 0,1% dibandingkan bulan sebelumnya (month-to-month/mtm). Melambat dibandingkan Juli 2021 yang sebesar 0,3% dan menjadi yang terendah dalam enam bulan terakhir.

- BPJS Ketenagakerjaan atau BP Jamsostek menyatakan berpeluang kembali memperbesar porsi investasinya di pasar modal, terutama saham jika kondisi Indeks Harga Saham Gabungan (IHSG) terus membaik

- Neraca dagang Indonesia Agustus 2021 tercatat mencapai US\$ 4,74 miliar tertinggi sejak tahun 2006 dan dua kali lebih tinggi dari ramalan konsensus di US\$ 2,32 miliar

- Badan Pusat Statistik menyampaikan bahwa nilai ekspor Indonesia Agustus 2021 mencapai US\$21,42 miliar atau naik 20,95% dibanding ekspor Juli 2021, lalu impor Indonesia Agustus 2021 mencapai US\$16,68 miliar atau naik 10,35% dibandingkan Impor Juli 2021.

Indices

South-East Asia Region	Close	Δ	%	YTD	YOY	Min	52W Range	Max	Last 90 days
IDX Composite Index	6,061	-15.6	-0.3%	-2.2%	21.2%	4,843		6,435	
Strait Times Index	3,063	21.5	0.7%	0.3%	23.2%	2,424		3,222	
KLSE Index	1,530	2.5	0.2%	-9.6%	2.1%	1,461		1,685	
Asia Region	Close	Δ	%	YTD	YOY	Min	52W Range	Max	Last 90 days
Hang Seng Index	24,222	122.4	0.5%	-5.0%	1.1%	23,235		31,085	
SSE Composite Index	3,614	0.0	0.0%	7.9%	9.0%	3,218		3,715	
Nikkei-225 Index	29,840	-660.3	-2.2%	49.1%	27.7%	22,977		30,670	
KSE KOSPI Index	3,141	0.0	0.0%	53.9%	31.4%	2,267		3,305	
America Region	Close	Δ	%	YTD	YOY	Min	52W Range	Max	Last 90 days
Dow Jones	33,920	-50.6	-0.1%	47.1%	24.3%	26,502		35,625	
Nasdaq	14,746	32.5	0.2%	124.0%	34.5%	10,633		15,374	
S&P 500	4,354	-3.5	-0.1%	75.2%	31.3%	3,237		4,537	
Europe Region	Close	Δ	%	YTD	YOY	Min	52W Range	Max	Last 90 days
FTSE100 - London	6,981	77.1	1.1%	3.7%	19.8%	5,577		7,220	
DAX-German	15,349	216.5	1.4%	45.4%	21.9%	11,556		15,977	

DAILY NEWS

- PT Sarana Meditama Metropolitan Tbk (SAME) berencana menggelar *private placement* sebesar 1.712.963.255 lembar saham atau sebanyak – banyaknya 10% dari jumlah seluruh saham yang telah ditempatkan dan disetor penuh.
- PT Mahaka Radio Integra Tbk (MARI) hingga periode 30 Juni 2021 meraih pendapatan sebesar Rp 32,21 miliar, turun dari periode yang sama tahun sebelumnya yang sebesar Rp 36,92 miliar.
- PT Limas Indonesia Makmur Tbk (LMAS) hingga periode 30 Juni 2021 meraih penjualan bersih sebesar Rp 22,76 miliar, turun dari periode yang sama tahun sebelumnya yang sebesar Rp 53,73 miliar.
- PT FKS Multi Agro Tbk (FISH) hingga periode 30 Juni 2021 meraih laba yang diatribusikan ke pemilik entitas induk sebesar US\$ 16,22 juga, naik dari laba periode yang sama tahun sebelumnya yang sebesar US\$ 6,97 juta.
- PT Eterindo Wahanatama Tbk (ETWA) hingga periode 31 Maret 2021 meraih penjualan neto sebesar Rp 328,55 juta, turun dari periode yang sama tahun sebelumnya yang sebesar Rp 412,21 juta.
- PT Indosat Tbk (ISAT) dan Tri Indonesia akhirnya resmi merger dan membentuk PT Indosat Ooredoo Hutchison Tbk (Indosat Ooredoo Hutchison).
- Blibli.com telah menandatangani Perjanjian Pengikatan Pembelian Saham (PPPS) sehubungan rencana pengambil alihan saham PT Supra Boga Lestari Tbk (RANC) yang sebesar 797,88 juta saham atau setara 51% dari modal ditempatkan dan modal disetor.

Currency	Close	Δ	%	YTD	YOY	Min	52W Range	Max	Last 90 days
IDR/SGD	10,538	-41.1	-0.4%	-0.8%	-2.9%	10,410		10,975	
IDR/HKD	1,830	1.3	0.1%	-1.4%	-3.7%	1,790		1,930	
IDR/CNY	2,204	-1.6	-0.1%	4.0%	1.2%	2,118		2,251	
IDR/YEN (100yen)	12,994	51.2	0.4%	-1.2%	-7.9%	12,913		14,193	
IDR/USD	14,251	18.0	0.1%	-2.0%	-3.2%	13,875		14,959	
IDR/EUR	16,687	-79.3	-0.5%	0.2%	-4.5%	16,587		17,574	
Commodity	Close	Δ	%	YTD	YOY	Min	52W Range	Max	Last 90 days
WTI Futures 1 Month	71	0.7	1.0%	56.3%	78.0%	36		76	
ICE Coal Rotterdam	167	-1.8	-1.0%	95.1%	202.8%	52		171	
Gold Spot \$/OZ	1,774	10.1	0.6%	38.6%	-6.6%	1,685		1,952	
Nickel LME USD/Mt	19,062	0.0	0.0%	77.8%	30.5%	14,260		20,388	
LME TIN USD/Mt	34,040	0.0	0.0%	74.6%	86.5%	17,184		36,151	
CPO MYR/Mt	4,425	-80.0	-1.8%	127.8%	49.9%	2,841		4,774	

Indonesia Economic Indicator

	4Q2020	1Q2021	2Q2021
GDP Growth (%)	-2,20%	-0,74%	7,07%
Trade Balance (US\$ Mil)	8.276	5.563	6.300
Current Account (US\$ Mil)	862	-1.057	-2.231
Current Account (% of GDP)	0,3%	-0,4%	-0,8%
	Mei 21	Jun 21	Jul 21
Rupiah/US\$ (JISDOR)	14.292	14.542	14.462
Inflasi (% YoY)	1,68	1,33	1,52
Benchmark Rate (%)	3,50	3,50	3,50
Foreign Reserve (US\$ Bil)	136,4	137,0	137,3

DAILY ANALYSIS

IHSG

Closing	Target Short term	%
6.060,7	6.113	+0,8%

IHSG SEKTORAL

Indeks	Chg (Point)	Chg
Energy	+4,90	+0,62%
Basic Material	+3,78	+0,34%
Industrials	-8,49	-0,84%
Consumer Non-Cyclicals	+2,04	+0,31%
Consumer Cyclicals	+11,46	+1,46%
Healthcare	-10,01	-0,73%
Financials	-13,94	-1,01%
Properties & Real Estate	-2,03	-0,25%
Technology	+27,38	+0,28%
Infrastructures	+1,81	+0,19%
Transportation & Logistic	+5,01	+0,42%

DAILY MOVERS

Top Movers	Chg	Top Laggards	Chg
MASA	+15,5%	BBCA	-1,4%
TPIA	+1,7%	ARTO	-2,9%
CPIN	+2,0%	ASII	-1,4%
ICBP	+2,2%	BBRI	-0,6%
EMTK	+1,5%	BMRI	-0,8%

NET TRADING VALUE (Rp Milliar)

Today Foreign Net Trading Value	Net Sell -221,68
YTD 2021 Foreign Net Trading Value	Net Buy +24.610,21

Published on TradingView.com, September 21, 2021 08:09:45 UTC
IDX:IHSG, 1D O: 6049.79 H: 6068.79 L: 5996.41 C: 6060.76

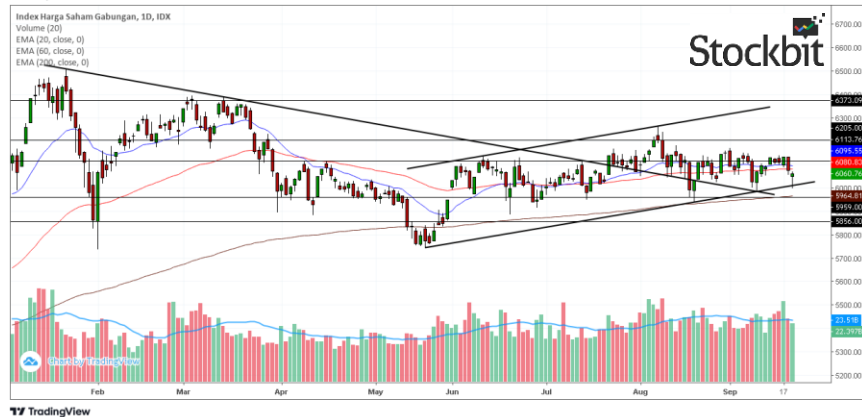

Pada perdagangan Selasa (21/9) Bursa Asia Pasifik ditutup mayoritas menguat dengan penguatan pada indeks Strait Times (+0,71%), Hang Seng (+0,51%), dan KLSE (+0,17%). Sedangkan pelemahan terjadi pada indeks Nikkei (-2,17%).

Lalu untuk IHSG pada perdagangan Selasa (21/9) ditutup melemah sebesar (-0,26%) ke level 6.060,7 dengan total volume perdagangan sebesar 19,39 miliar saham dan total nilai transaksi sebesar IDR 10,83 triliun. Investor asing mencatatkan *net sell* sebesar -IDR 221,68 miliar dengan total *net buy* tahun 2021 sebesar +IDR 24.610,21 miliar. Net Foreign Buy terbesar yaitu pada saham TLKM, BUKA, ASSA, BTPS, dan BBNI. Sementara Net Foreign Sell terbesar yaitu pada saham BBRI, BBCA, ARTO, EXCL, dan ADRO.

Wall Streets pada perdagangan Selasa (21/9) ditutup mayoritas melemah tipis dengan pelemahan diantaranya terjadi pada indeks Dow Jones (-0,15%), dan S&P 500 (-0,08%), sedangkan penguatan terjadi pada indeks NASDAQ (+0,22%). Pergerakan tersebut dipengaruhi oleh sikap pelaku pasar yang masih *wait & see* terkait hasil dari FOMC Meeting yang akan diumumkan tanggal 23 September 2021 waktu setempat.

Untuk perdagangan Rabu (22/9) IHSG kami perkirakan akan bergerak mixed dengan peluang menguat, resistance IHSG saat ini berada di level 6.113 dan support IHSG berada di level 6.000. Pergerakan tersebut disebabkan oleh mulai meredanya sentimen negatif dari pasar regional yaitu gagal bayar China Evergrande Group yang dirasa dampaknya tidak separah kasus Lehman Brothers pada tahun 2008 serta hasil Rapat Dewan Gubernur Bank Indonesia yang mempertahankan suku bunga acuan sesuai dengan ekspektasi pelaku pasar, pelaku pasar saat ini sedang menunggu hasil rapat The Fed yang akan diumumkan tanggal 23 September nanti dimana dalam rapat tersebut The Fed akan kembali memperjelas sikapnya mengenai tapering.

TRADING IDEA

MARI Trading Buy

Close	540	+1,8%
Target Price	565	+4,7%
Cut Loss	510	-5,4%
Support	520	-3,6%
Resistance	570	+5,6%

Technical View

Saham MARI pada perdagangan kemarin berhasil melakukan penguatan sekaligus *rebound* dari *support* di level 520, saat ini level *resistance* saham MARI berada di level 570 sehingga *risk & reward* MARI cukup menarik, selain itu indikator *stochastic* juga terlihat mengarah keatas sehingga mengindikasikan adanya peluang terjadi penguatan. Oleh karena itu kami merekomendasikan *trading buy* untuk saham MARI dengan *target price* di level 565.



Follow us on Stockbit @victoriaresearch

Recommendation Legend:

TRADING BUY : Posisi beli untuk jangka pendek / *trading*, yang menitikberatkan pada analisa teknikal dan isu-isu yang beredar.

NEUTRAL : Tidak mengambil posisi pada saham yang bersangkutan / posisi tahan jika telah memiliki saham tersebut.

TRADING SELL : Posisi jual untuk jangka pendek, yang menitikberatkan pada analisa teknikal dan isu-isu yang beredar.

Masih tunggu apa lagi? Segera buka tabungan VIP SAFE Bank Victoria untuk mempermudah transaksi pasar modal Anda. #YukNabungSaham #Yukmulaisekarang #AkuInvestor #Victoriasekuritas

Corporate Action

Dividen Tunai

Cum-Date	Ticker	Emiten	Payment Date	Nilai Dividen
22 Sep 21	BSSR	PT Baramulti Suksesarana Tbk	29 Sep 21	Rp.212,551118/saham
22 Sep 21	TGKA	PT Tigaraksa Satria Tbk	30 Sep 21	Rp.35/saham
-	-	-	-	-
-	-	-	-	-
-	-	-	-	-
-	-	-	-	-
-	-	-	-	-
-	-	-	-	-

Dividen Saham & Saham Bonus

Cum-Date	Ticker	Emiten	Payment Date	Rasio Dividen
27 Sep 21	SIDO	PT Industri Jamu dan Farmasi Sido Muncul Tbk	5 Okt 21	131:1
-	-	-	-	-

Dividen Tunai dan Saham

Cum-Date	Ticker	Emiten	Payment Date	Nilai Dividen	Rasio Dividen
-	-	-	-	-	-
-	-	-	-	-	-

Right Issue / HMETD

Cum-Date	Ticker	Emiten	Tanggal Akhir Pelaksanaan HMETD	Nilai Pelaksanaan HMETD	Rasio HMETD
6 Sep 21	BHIT	PT MNC Investama Tbk	23 Sep 21	Rp.173	11:2
7 Sep 21	BBRI	PT Bank Rakyat Indonesia (Persero) Tbk	22 Sep 21	Rp.3.400	1000000000:230128553
8 Sep 21	BABP	PT Bank MNC Internasional Tbk	27 Sep 21	Rp.318	2:1
14 Sep 21	SDRA	PT Bank Woori Saudara Indonesia 1906 Tbk	27 Sep 21	Rp.719	100000:30198
-	-	-	-	-	-

RUPS & RUPSLB

Recording Date	Ticker	Emiten	Tanggal Penerbitan KTUR	Tanggal RUPS/LB
22 Sep 21	ADMF	PT Adira Dinamika Multi Finance Tbk	24 Sep 21	15 Okt 21
22 Sep 21	BBHI	PT Allo Bank Indonesia Tbk	24 Sep 21	15 Okt 21
22 Sep 21	BCIC	PT Bank JTrust Indonesia Tbk	24 Sep 21	15 Okt 21
22 Sep 21	MBSS	PT Mitrabahtera Segara Sejati Tbk	24 Sep 21	15 Okt 21
22 Sep 21	POWR	PT Cikarang Listrindo Tbk	24 Sep 21	15 Okt 21
22 Sep 21	DPUM	PT Dua Putra Utama Makmur Tbk	24 Sep 21	15 Okt 21
24 Sep 21	FIMP	PT Fimperkasa Utama Tbk	28 Sep 21	19 Okt 21
24 Sep 21	UNSP	PT Bakrie Sumatera Plantations Tbk	28 Sep 21	19 Okt 21
27 Sep 21	BHAT	PT Bhakti Multi Artha Tbk	29 Sep 21	21 Okt 21
27 Sep 21	CCSI	PT Communication Cable Systems Indonesia Tbk	29 Sep 21	21 Okt 21
27 Sep 21	PMJS	PT Putra Mandiri Jembar Tbk	29 Sep 21	21 Okt 21
27 Sep 21	PSSI	PT Pelita Samudera Shipping Tbk	29 Sep 21	20 Okt 21

Corporate Action

Public Expose

Tanggal Public Expose	Ticker	Emiten
24 Sep 21	CNTX	PT Centex Tbk
27 Sep 21	AGRO	PT Bank Rakyat Indonesia Agroniaga Tbk
30 Sep 21	ASRI	PT Alam Sutera Realty Tbk
30 Sep 21	CASS	PT Cardig Aero Services Tbk
30 Sep 21	IKBI	PT Sumi Indo Kabel Tbk
30 Sep 21	TEBE	PT Dana Brata Luhur Tbk
1 Okt 21	ELSA	PT Elnusa Tbk
1 Okt 21	NOBU	PT Bank Nationalnobu Tbk
-	-	-
-	-	-

Penawaran Saham Perdana / IPO

Tanggal Efektif	Masa Penawaran	Emiten	Jumlah Saham IPO	Harga Penawaran	Listing Date	Underwriter
-	-	-	-	-	-	-
-	-	-	-	-	-	-
-	-	-	-	-	-	-

Kalender Ekonomi

Tanggal	Waktu	Negara	Event	Previous	Consensus	Forecast
22 Sep 2021	3:30 AM	United States	API Crude Oil Stock Change 17/SEP	-5.437M		
22 Sep 2021	8:30 AM	China	Loan Prime Rate 1Y	3.85%		0.0385
22 Sep 2021	8:30 AM	China	Loan Prime Rate 5Y SEP	4.65%		4.65%
22 Sep 2021	10:00 AM	Japan	BoJ Interest Rate Decision	-0.10%		-0.001
22 Sep 2021	3:00 PM	Euro Area	ECB Non-Monetary Policy Meeting			
22 Sep 2021	9:00 PM	Euro Area	Consumer Confidence Flash SEP	-5.3	-5.7	-5.7
22 Sep 2021	9:00 PM	United States	Existing Home Sales MoM AUG	2%		-0.013
22 Sep 2021	9:00 PM	United States	Existing Home Sales AUG	5.99M	5.89M	5.87M
22 Sep 2021	9:30 PM	United States	EIA Gasoline Stocks Change 17/SEP	-1.858M		
22 Sep 2021	9:30 PM	United States	EIA Crude Oil Stocks Change 17/SEP	-6.422M		
23 Sep 2021	1:00 AM	United States	Fed Interest Rate Decision	0.25%	0.0025	0.0025
23 Sep 2021	1:00 AM	United States	FOMC Economic Projections			

Research Division

PT Victoria Sekuritas Indonesia
Graha BIP Level 3A
Jalan Jend. Gatot Subroto Kav.23
Jakarta Selatan – 12930
Phone. 021 5099 2980

For more information about us click
<https://linktr.ee/victoriasekuritas>

Disclaimer: This report is compiled and contained from source believed to be reliable but its accuracy and completeness are not guaranteed. None of PT Victoria Sekuritas Indonesia or their respective employees and agents makes any representation or warranty or accepts any responsibility or liability as to, or in relation to, the accuracy or completeness of the information and opinions contained in this report.