

DAILY NEWS

27 September 2021

- Per tanggal 26 September 2021, konfirmasi positif Covid-19 di Indonesia bertambah 1.760 sehingga jumlah kasus aktif menjadi 42.769 dengan total konfirmasi positif Covid-19 menjadi 4.208.013 kasus.

- China Evergrande Group yakin akan keluar dari momen tergelapnya, meski para investor global terus gelisah dan khawatir tentang risiko gagal bayar dari perusahaan terbesar nomor dua di Tiongkok itu.

- Federal Reserve melalui hasil FOMC Meeting memutuskan untuk mempertahankan suku bunga acuan mendekati nol tetapi mengindikasikan bahwa kenaikan suku bunga bisa terjadi lebih cepat dari yang diharapkan.

- Lembaga pemeringkat Fitch memangkas perkiraan pertumbuhan ekonomi China tahun ini dengan alasan perlambatan di sektor properti China akibat kasus Evergrande. Fitch memangkas pertumbuhan ekonomi Chian dari 8,4% menjadi 8,1%.

- Perusahaan properti China yaitu Evergrande Group terancam bankrut, hal ini disebabkan Evergrande Group terlalu banyak meminjam uang, bahkan dikatakan perusahaan ini adalah perusahaan properti dengan utang terbanyak didunia, dikabarkan jumlah kewajibannya sebanyak US\$ 305 miliar.

- Bank Indonesia mencatat pertumbuhan kredit perbankan mencapai 1,16% secara tahunan (yoy) pada Agustus 2021, melanjutkan pertumbuhan positif dari bulan sebelumnya yaitu 0,5%.

- Gubernur Bank Indonesia Perry Warjiyo berpendapat krisis gagal bayar perusahaan properti China Evergrande tak mempengaruhi pasar Surat Berharga

Indices

South-East Asia Region	Close	Δ	%	YTD	YOY	Min	52W Range	Max	Last 90 days
IDX Composite Index	6,145	2.1	0.0%	-0.8%	26.9%	4,843		6,435	
Strait Times Index	3,061	-15.1	-0.5%	0.3%	24.9%	2,424		3,222	
KLSE Index	1,532	-7.3	-0.5%	-9.5%	2.1%	1,461		1,685	
Asia Region	Close	Δ	%	YTD	YOY	Min	52W Range	Max	Last 90 days
Hang Seng Index	24,192	-318.8	-1.3%	-5.1%	3.8%	23,235		31,085	
SSE Composite Index	3,613	-29.1	-0.8%	7.8%	12.1%	3,218		3,715	
Nikkei-225 Index	30,249	609.4	2.1%	51.1%	31.0%	22,977		30,670	
KSE KOSPI Index	3,125	-2.3	-0.1%	53.1%	37.5%	2,267		3,305	
America Region	Close	Δ	%	YTD	YOY	Min	52W Range	Max	Last 90 days
Dow Jones	34,798	33.2	0.1%	50.9%	29.8%	26,502		35,625	
Nasdaq	15,048	-4.5	0.0%	128.5%	41.0%	10,672		15,374	
S&P 500	4,455	6.5	0.1%	79.2%	37.2%	3,247		4,537	
Europe Region	Close	Δ	%	YTD	YOY	Min	52W Range	Max	Last 90 days
FTSE100 - London	7,052	-26.9	-0.4%	4.7%	21.1%	5,577		7,220	
DAX-German	15,532	-112.2	-0.7%	47.1%	23.2%	11,556		15,977	

DAILY NEWS

- Emiten pengelola klub Bali United, PT Bali Bintang Sejahtera Tbk (BOLA) mendirikan anak usaha berlabel PT Ekonomi Baru Investasi Teknologi. Melalui anak usaha itu, perseroan berencana untuk melakukan investasi bisnis-bisnis teknologi berbasis ekonomi baru.

- Pemegang saham PT Bank Central Asia Tbk (BBCA) menyetujui rencana perseroan melakukan aksi stock split saham. Keputusan ini tercapai dalam Rapat Umum Pemegang Saham Luar Biasa (RUPSLB) BCA pada Kamis, 23 September 2021.

- PT Matahari Putra Prima Tbk (MPPA) meraih penjualan bersih Rp 3,55 triliun hingga periode 30 Juni 2021, turun jika dibandingkan dengan penjualan bersih Rp 3,67 triliun di periode yang sama tahun sebelumnya.

- PT Multipolar Tbk (MLPL) menyampaikan bahwa Perseroan terus memperkuat portofolio teknologinya, kali ini langkah yang dilakukan emiten Grup Lippo yakni melakukan investasi di PT Mahaka Radio Integra Tbk (MARI)

- PT Bank KB Bukopin Tbk (BKBP) menunda jadwal pelaksanaan penambahan modal melalui skema hak Memesan Efek Terlebih Dahulu (HMETD) atau rights issue sebanyak-banyaknya 35,15 miliar saham baru.

- PT Sarana Meditama Metropolitan Tbk (SAME) berencana menggelar *private placement* sebesar 1.712.963.255 lembar saham atau sebanyak – banyaknya 10% dari jumlah seluruh saham yang telah ditempatkan dan disetor penuh.

- PT Mahaka Radio Integra Tbk (MARI) hingga periode 30 Juni 2021 meraih pendapatan sebesar Rp 32,21 miliar, turun dari periode yang sama tahun sebelumnya yang sebesar Rp 36,92 miliar.

- PT Limas Indonesia Makmur Tbk (LMAS) hingga periode 30 Juni 2021 meraih penjualan bersih sebesar Rp 22,76 miliar, turun dari periode yang sama tahun sebelumnya yang sebesar Rp 53,73 miliar.

Currency	Close	Δ	%	YTD	YOY	Min	52W Range	Max	Last 90 days
IDR/SGD	10,572	31.0	0.3%	-0.4%	-2.8%	10,410		10,975	
IDR/HKD	1,831	1.3	0.1%	-1.4%	-5.1%	1,790		1,930	
IDR/CNY	2,207	4.1	0.2%	4.2%	0.6%	2,118		2,251	
IDR/YEN (100yen)	12,965	-48.7	-0.4%	-1.4%	-8.5%	12,913		14,193	
IDR/USD	14,256	7.0	0.0%	-2.0%	-4.6%	13,875		14,959	
IDR/EUR	16,708	-11.8	-0.1%	0.3%	-4.2%	16,587		17,574	

Commodity	Close	Δ	%	YTD	YOY	Min	!W Range	Max	Last 90 days
WTI Futures 1 Month	74	0.7	0.9%	63.2%	83.5%	36		76	
ICE Coal Rotterdam	188	8.0	4.5%	119.0%	222.6%	52		188	
Gold Spot \$/OZ	1,747	4.0	0.2%	36.5%	-6.5%	1,685		1,952	
Nickel LME USD/MT	19,394	36.3	0.2%	80.9%	36.0%	14,260		20,388	
LME TIN USD/MT	36,819	1109.0	3.1%	88.8%	113.1%	17,184		36,819	
CPO MYR/MT	4,596	0.0	0.0%	136.6%	61.7%	2,841		4,774	

Indonesia Economic Indicator

	4Q2020	1Q2021	2Q2021
GDP Growth (%)	-2,20%	-0,74%	7,07%
Trade Balance (US\$ Mil)	8.276	5.563	6.300
Current Account (US\$ Mil)	862	-1.057	-2.231
Current Account (% of GDP)	0,3%	-0,4%	-0,8%
	Mei 21	Jun 21	Jul 21
Rupiah/US\$ (JISDOR)	14.292	14.542	14.462
Inflasi (% YoY)	1,68	1,33	1,52
Benchmark Rate (%)	3,50	3,50	3,50
Foreign Reserve (US\$ Bil)	136,4	137,0	137,3

DAILY ANALYSIS

IHSG

Closing	Target Short term	%
6.144,8	6.205	+0,9%

IHSG SEKTORAL

Indeks	Chg (Point)	Chg
Energy	+24,64	+3,02%
Basic Material	-5,85	-0,52%
Industrials	+10,20	+1,02%
Consumer Non-Cyclicals	-4,38	-0,66%
Consumer Cyclicals	+13,32	+1,65%
Healthcare	+3,98	+0,29%
Financials	-3,53	-0,25%
Properties & Real Estate	+12,36	+1,54%
Technology	+18,57	+0,19%
Infrastructures	-7,16	-0,74%
Transportation & Logistic	-8,30	-0,70%

DAILY MOVERS

Top Movers	Chg	Top Laggards	Chg
MASA	+25,0%	ARTO	-4,3%
BBRI	+1,3%	BMRI	-1,6%
BYAN	+9,6%	UNVR	-2,0%
UNTR	+4,7%	AMRT	-3,6%
HRUM	+18,5%	BRPT	-2,0%

NET TRADING VALUE (Rp Milliar)

Today Foreign Net Trading Value	Net Buy +1.591,85
YTD 2021 Foreign Net Trading Value	Net Buy +27.579,09

Published on TradingView.com, September 24, 2021 10:09:16 UTC
IDX:IHSG, 1D O:6142.29 H:6163.88 L:6119.14 C:6144.81

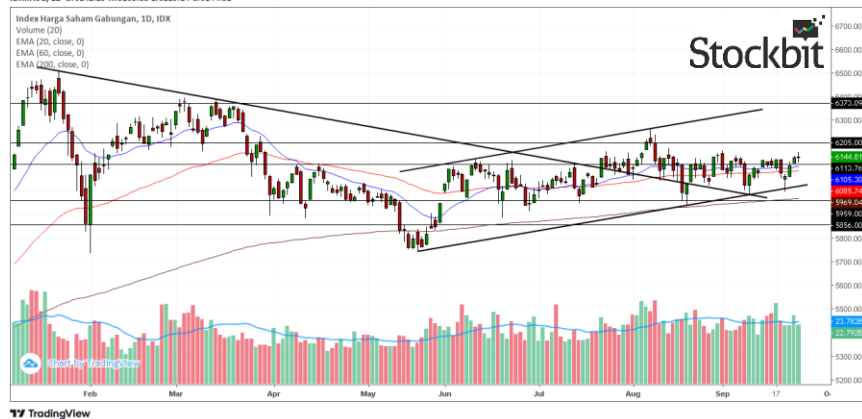

Pada perdagangan Jumat (24/9) Bursa Asia Pasifik ditutup mayoritas melemah dengan pelemahan pada indeks KOSPI (-0,07%), KLSE (-0,47%), Hang Seng (-1,30%), dan Shanghai Stock Exchange (-0,80%). Sedangkan penguatan terjadi pada indeks Nikkei (+2,06%).

Lalu untuk IHSG pada perdagangan Jumat (24/9) ditutup menguat sebesar (+0,03%) ke level 6.144,8 dengan total volume perdagangan sebesar 21,32 miliar saham dan total nilai transaksi sebesar IDR 13,86 triliun. Investor asing mencatatkan *net buy* sebesar +IDR 1.591,85 miliar dengan total *net buy* tahun 2021 sebesar +IDR 27.579,09 miliar. Net Foreign Buy terbesar yaitu pada saham BBRI, BUKA, BBKA, ADRO, dan UNTR. Sementara Net Foreign Sell terbesar yaitu pada saham BAPP, BMRI, ANTM, ITMG, dan ERAA.

Wall Streets pada perdagangan Jumat (24/9) ditutup mayoritas menguat dengan penguatan diantaranya terjadi pada indeks Dow Jones (+0,10%), dan S&P 500 (+0,15%), sedangkan pelemahan terjadi pada indeks NASDAQ (-0,03%). Pergerakan Wall Street yang cenderung *mixed* tersebut dikarenakan pelaku pasar masih menanti kelanjutan dari krisis Evergrande Group, tetapi dengan penguatan tipis tersebut menandakan kekhawatiran pelaku pasar terhadap krisis Evergrande Group dan juga *tapering* mulai mereda.

Untuk perdagangan Senin (27/9) IHSG kami perkirakan akan bergerak mixed dengan peluang menguat, dimana resistance IHSG saat ini berada di level 6.205 dan support IHSG berada di level 6.113. Pergerakan tersebut disebabkan reaksi pelaku pasar yang akan melihat kelanjutan permasalahan Evergrande dimana pemerintah China terlihat tidak akan lepas tangan mengenai permasalahan ini dan akan membantu tetapi mungkin hanya saat benar - benar dibutuhkan, kekhawatiran pelaku pasar terhadap permasalahan ini masih cukup besar dikarenakan dampaknya yang mungkin akan mempengaruhi perekonomian global

TRADING IDEA

INKP Trading Buy

Close	7.025	-2,0%
Target Price	7.250	+3,2%
Cut Loss	6.800	-3,2%
Support	6.925	-1,4%
Resistance	8.000	+13,8%

Technical View

Saham INKP pada perdagangan kemarin mengalami pelemahan sebesar -2,09% dan saat ini berada di dekat dengan level *support* 6.925 dengan *resistance* di level 8.000, selain itu indikator MACD dan *stochastic* juga terlihat berada di area *oversold* sehingga kami melihat ada peluang untuk saham INKP mengalami penguatan. Oleh karena itu kami merekomendasikan *trading buy* untuk saham INKP dengan *target price* di level 7.250



Follow us on Stockbit @victoriaresearch

Recommendation Legend:

TRADING BUY : Posisi beli untuk jangka pendek / *trading* , yang menitikberatkan pada analisa teknikal dan isu-isu yang beredar.

NEUTRAL : Tidak mengambil posisi pada saham yang bersangkutan / posisi tahan jika telah memiliki saham tersebut.

TRADING SELL : Posisi jual untuk jangka pendek , yang menitikberatkan pada analisa teknikal dan isu-isu yang beredar.

Masih tunggu apa lagi? Segera buka tabungan VIP SAFE Bank Victoria untuk mempermudah transaksi pasar modal Anda. [#YukNabungSaham](#) [#Yukmulaisekarang](#) [#AkuInvestor](#) [#Victoriasekuritas](#)

Corporate Action

Dividen Tunai

Cum-Date	Ticker	Emiten	Payment Date	Nilai Dividen
27 Sep 21	HEXA	PT Hexindo Adiperkasa Tbk	21 Okt 21	USD.0,083902/saham
29 Sep 21	KMDS	PT Kurniamitra Duta Sentosa Tbk	19 Okt 21	Rp.7,5/saham
-	-	-	-	-
-	-	-	-	-
-	-	-	-	-
-	-	-	-	-
-	-	-	-	-
-	-	-	-	-

Dividen Saham & Saham Bonus

Cum-Date	Ticker	Emiten	Payment Date	Rasio Dividen
27 Sep 21	SIDO	PT Industri Jamu dan Farmasi Sido Muncul Tbk	5 Okt 21	131:1
-	-	-	-	-

Dividen Tunai dan Saham

Cum-Date	Ticker	Emiten	Payment Date	Nilai Dividen	Rasio Dividen
-	-	-	-	-	-
-	-	-	-	-	-

Right Issue / HMETD

Cum-Date	Ticker	Emiten	Tanggal Akhir Pelaksanaan HMETD	Nilai Pelaksanaan HMETD	Rasio HMETD
8 Sep 21	BABP	PT Bank MNC Internasional Tbk	27 Sep 21	Rp.318	2:1
14 Sep 21	SDRA	PT Bank Woori Saudara Indonesia 1906 Tbk	27 Sep 21	Rp.719	100000:30198
-	-	-	-	-	-
-	-	-	-	-	-
-	-	-	-	-	-

RUPS & RUPSLB

Recording Date	Ticker	Emiten	Tanggal Penerbitan KTUR	Tanggal RUPS/LB
27 Sep 21	BHAT	PT Bhakti Multi Artha Tbk	29 Sep 21	21 Okt 21
27 Sep 21	CCSI	PT Communication Cable Systems Indonesia Tbk	29 Sep 21	21 Okt 21
27 Sep 21	PMJS	PT Putra Mandiri Jembar Tbk	29 Sep 21	21 Okt 21
27 Sep 21	PSSI	PT Pelita Samudera Shipping Tbk	29 Sep 21	20 Okt 21
27 Sep 21	TGKA	PT Tigaraksa Satria Tbk	29 Sep 21	19 Okt 21
27 Sep 21	ZINC	PT Kapuas Prima Coal Tbk	29 Sep 21	21 Okt 21
28 Sep 21	LTLS	PT Lautan Luas Tbk	30 Sep 21	21 Okt 21
28 Sep 21	PYFA	PT Pyridam Farma Tbk	30 Sep 21	21 Okt 21
29 Sep 21	BBRM	PT Pelayaran Nasional Bina Buana Raya Tbk	1 Okt 21	22 Okt 21
29 Sep 21	HAIS	PT Hasnur Internasional Shipping Tbk	1 Okt 21	22 Okt 21
30 Sep 21	BNBA	PT Bank Bumi Arta Tbk	4 Okt 21	25 Okt 21
30 Sep 21	UNVR	PT Unilever Indonesia Tbk	4 Okt 21	1 Nov 21

Corporate Action

Public Expose

Tanggal Public Expose	Ticker	Emiten
27 Sep 21	AGRO	PT Bank Rakyat Indonesia Agroniaga Tbk
28 Sep 21	YPAS	PT Yanaprima Hastapersada Tbk
29 Sep 21	BCIC	PT Bank JTrust Indonesia Tbk
30 Sep 21	ASRI	PT Alam Sutera Realty Tbk
30 Sep 21	CASS	PT Cardig Aero Services Tbk
30 Sep 21	IKBI	PT Sumi Indo Kabel Tbk
30 Sep 21	TEBE	PT Dana Brata Luhur Tbk
1 Okt 21	ELSA	PT Elnusa Tbk
1 Okt 21	NOBU	PT Bank Nationalnobu Tbk
-	-	-

Penawaran Saham Perdana / IPO

Tanggal Efektif	Masa Penawaran	Emiten	Jumlah Saham IPO	Harga Penawaran	Listing Date	Underwriter
-	-	-	-	-	-	-
-	-	-	-	-	-	-
-	-	-	-	-	-	-

Kalender Ekonomi

Tanggal	Waktu	Negara	Event	Previous	Consensus	Forecast
27 Sep 2021	7:30 PM	United States	Durable Goods Orders MoM AUG	-0.10%	0.006	-0.002
27 Sep 2021	7:30 PM	United States	Durable Goods Orders Ex Transp MoM AUG	0.70%	0.004	0.004
27 Sep 2021	9:30 PM	United States	Dallas Fed Manufacturing Index SEP	9		11
28 Sep 2021	4:00 AM	Korea	Consumer Confidence SEP	102.5		
28 Sep 2021	6:50 AM	Japan	BoJ Monetary Policy Meeting Minutes			
28 Sep 2021	8:30 AM	Australia	Retail Sales MoM Prel AUG	-2.70%		-0.02
28 Sep 2021	1:00 PM	Germany	GfK Consumer Confidence OCT	-1.2		-0.8
28 Sep 2021	7:30 PM	United States	Goods Trade Balance Adv AUG	\$-86.38B		\$-85B
28 Sep 2021	7:30 PM	United States	Wholesale Inventories MoM Adv AUG	0.60%		0.004
28 Sep 2021	8:00 PM	United States	S&P/Case-Shiller Home Price YoY JUL	19.10%		19.20%
28 Sep 2021	8:00 PM	United States	S&P/Case-Shiller Home Price MoM JUL	2%		1.30%
28 Sep 2021	9:00 PM	United States	CB Consumer Confidence SEP	113.8	114.5	114

Research Division

PT Victoria Sekuritas Indonesia
Graha BIP Level 3A
Jalan Jend. Gatot Subroto Kav.23
Jakarta Selatan – 12930
Phone. 021 5099 2980

For more information about us click
<https://linktr.ee/victoriasekuritas>

Disclaimer: This report is compiled and contained from source believed to be reliable but its accuracy and completeness are not guaranteed. None of PT Victoria Sekuritas Indonesia or their respective employees and agents makes any representation or warranty or accepts any responsibility or liability as to, or in relation to, the accuracy or completeness of the information and opinions contained in this report.