

DAILY NEWS

28 September 2021

- Per tanggal 26 September 2021, konfirmasi positif Covid-19 di Indonesia bertambah 1.760 sehingga jumlah kasus aktif menjadi 42.769 dengan total konfirmasi positif Covid-19 menjadi 4.208.013 kasus.

- China Evergrande Group yakin akan keluar dari momen tergelapnya, meski para investor global terus gelisah dan khawatir tentang risiko gagal bayar dari perusahaan terbesar nomor dua di Tiongkok itu.

- Federal Reserve melalui hasil FOMC Meeting memutuskan untuk mempertahankan suku bunga acuan mendekati nol tetapi mengindikasikan bahwa kenaikan suku bunga bisa terjadi lebih cepat dari yang diharapkan.

- Lembaga pemeringkat Fitch memangkas perkiraan pertumbuhan ekonomi China tahun ini dengan alasan perlambatan di sektor properti China akibat kasus Evergrande. Fitch memangkas pertumbuhan ekonomi Chian dari 8,4% menjadi 8,1%.

- Perusahaan properti China yaitu Evergrande Group terancam bankrut, hal ini disebabkan Evergrande Group terlalu banyak meminjam uang, bahkan dikatakan perusahaan ini adalah perusahaan properti dengan utang terbanyak didunia, dikabarkan jumlah kewajibannya sebanyak US\$ 305 miliar.

- Bank Indonesia mencatat pertumbuhan kredit perbankan mencapai 1,16% secara tahunan (yoy) pada Agustus 2021, melanjutkan pertumbuhan positif dari bulan sebelumnya yaitu 0,5%.

Indices

South-East Asia Region	Close	Δ	%	YTD	YOY	Min	52W Range	Max	Last 90 days
IDX Composite Index	6,123	-22.3	-0.4%	-1.2%	24.8%	4,870		6,435	
Strait Times Index	3,100	39.0	1.3%	1.5%	24.9%	2,424		3,222	
KLSE Index	1,533	1.0	0.1%	-9.4%	1.4%	1,461		1,685	
Asia Region	Close	Δ	%	YTD	YOY	Min	52W Range	Max	Last 90 days
Hang Seng Index	24,209	16.6	0.1%	-5.1%	3.1%	23,276		31,085	
SSE Composite Index	3,583	-30.2	-0.8%	6.9%	11.4%	3,218		3,715	
Nikkei-225 Index	30,240	-8.8	0.0%	51.1%	28.6%	22,977		30,670	
KSE KOSPI Index	3,134	8.4	0.3%	53.5%	35.8%	2,267		3,305	
America Region	Close	Δ	%	YTD	YOY	Min	52W Range	Max	Last 90 days
Dow Jones	34,869	71.4	0.2%	51.2%	26.4%	26,502		35,625	
Nasdaq	14,970	-77.7	-0.5%	127.4%	34.7%	10,912		15,374	
S&P 500	4,443	-12.4	-0.3%	78.7%	32.6%	3,270		4,537	
Europe Region	Close	Δ	%	YTD	YOY	Min	52W Range	Max	Last 90 days
FTSE100 - London	7,063	11.9	0.2%	4.9%	19.2%	5,577		7,220	
DAX-German	15,574	42.1	0.3%	47.5%	21.0%	11,556		15,977	

DAILY NEWS

- PT XL Axiata Tbk (EXCL) menyampaikan bahwa Axiata Investments telah menandatangani perjanjian jual beli saham dengan Ferrymount Investments Limited dimana Axiata melakukan penjualan sejumlah 533.409.349 lembar saham atau sama dengan 5% dari total modal ditempatkan dan disetor Perseroan.

- PT Pollux Investasi International Tbk (POLI) hingga periode 30 Juni 2021 meraih pendapatan sebesar Rp 98,13 miliar, turun dibandingkan periode yang sama tahun sebelumnya yang sebesar Rp 139,55 miliar.

- PT MNC Investama (BHIT) mengumumkan bahwa mereka berkolaborasi dengan Amazon Web Services (AWS) sebagai penyedia cloud perusahaan dalam upayanya mendorong transformasi digital dan peningkatan pengalaman pengguna.

- Emiten pengelola klub Bali United, PT Bali Bintang Sejahtera Tbk (BOLA) mendirikan anak usaha berlabel PT Ekonomi Baru Investasi Teknologi. Melalui anak usaha itu, perseroan berencana untuk melakukan investasi bisnis-bisnis teknologi berbasis ekonomi baru.

- Pemegang saham PT Bank Central Asia Tbk (BBCA) menyetujui rencana perseroan melakukan aksi stock split saham. Keputusan ini tercapai dalam Rapat Umum Pemegang Saham Luar Biasa (RUPSLB) BCA pada Kamis, 23 September 2021.

- PT Matahari Putra Prima Tbk (MPPA) meraih penjualan bersih Rp 3,55 triliun hingga periode 30 Juni 2021, turun jika dibandingkan dengan penjualan bersih Rp 3,67 triliun di periode yang sama tahun sebelumnya.

Currency	Close	Δ	%	YTD	YOY	Min	52W Range	Max	Last 90 days
IDR/SGD	10,547	-24.8	-0.2%	-0.7%	-3.0%	10,410		10,975	
IDR/HKD	1,830	-0.9	0.0%	-1.4%	-5.2%	1,790		1,930	
IDR/CNY	2,205	-2.9	-0.1%	4.0%	0.5%	2,118		2,251	
IDR/YEN (100yen)	12,906	-59.4	-0.5%	-1.8%	-9.1%	12,906		14,193	
IDR/USD	14,250	-6.0	0.0%	-2.0%	-4.7%	13,875		14,959	
IDR/EUR	16,724	15.8	0.1%	0.4%	-3.9%	16,587		17,574	

Commodity	Close	Δ	%	YTD	YOY	Min	!W Range	Max	Last 90 days
WTI Futures 1 Month	75	1.4	1.9%	66.4%	85.7%	36		76	
ICE Coal Rotterdam	188	0.0	0.0%	119.0%	217.1%	52		188	
Gold Spot \$/OZ	1,750	3.4	0.2%	36.7%	-7.0%	1,685		1,952	
Nickel LME USD/MT	19,394	0.0	0.0%	80.9%	33.7%	14,339		20,388	
LME TIN USD/MT	36,819	0.0	0.0%	88.8%	112.3%	17,297		36,819	
CPO MYR/MT	4,612	-40.5	-0.9%	137.4%	58.2%	2,841		4,774	

Indonesia Economic Indicator

	4Q2020	1Q2021	2Q2021
GDP Growth (%)	-2,20%	-0,74%	7,07%
Trade Balance (US\$ Mil)	8.276	5.563	6.300
Current Account (US\$ Mil)	862	-1.057	-2.231
Current Account (% of GDP)	0,3%	-0,4%	-0,8%
	Mei 21	Jun 21	Jul 21
Rupiah/US\$ (JISDOR)	14.292	14.542	14.462
Inflasi (% YoY)	1,68	1,33	1,52
Benchmark Rate (%)	3,50	3,50	3,50
Foreign Reserve (US\$ Bil)	136,4	137,0	137,3

DAILY ANALYSIS

I H S G

Closing	Target Short term	%
6.122,4	6.205	+1,4%

I H S G SEKTORAL

Indeks	Chg (Point)	Chg
Energy	+12,24	+1,45%
Basic Material	-6,03	-0,54%
Industrials	+9,13	+0,91%
Consumer Non-Cyclicals	-2,17	-0,33%
Consumer Cyclicals	+4,78	+0,58%
Healthcare	-2,79	-0,21%
Financials	-10,12	-0,72%
Properties & Real Estate	-3,76	-0,46%
Technology	-83,45	-0,84%
Infrastructures	-6,89	-0,72%
Transportation & Logistic	+23,63	+1,99%

DAILY MOVERS

Top Movers	Chg	Top Laggards	Chg
MASA	+12,4%	BBRI	-1,8%
UNTR	+3,6%	UNVR	-2,8%
BYAN	+5,0%	TLKM	-1,1%
AMRT	+4,9%	BMRI	-1,3%
SMMA	+2,4%	BRIS	-1,9%

NET TRADING VALUE (Rp Milliar)

Today Foreign Net Trading Value	Net Buy +355,04
YTD 2021 Foreign Net Trading Value	Net Buy +27.934,13

Published on TradingView.com, September 27, 2021 08:26:43 UTC
IDX:IHSG, 1D O:6141.47 H:6163.28 L:6109.67 C:6122.50

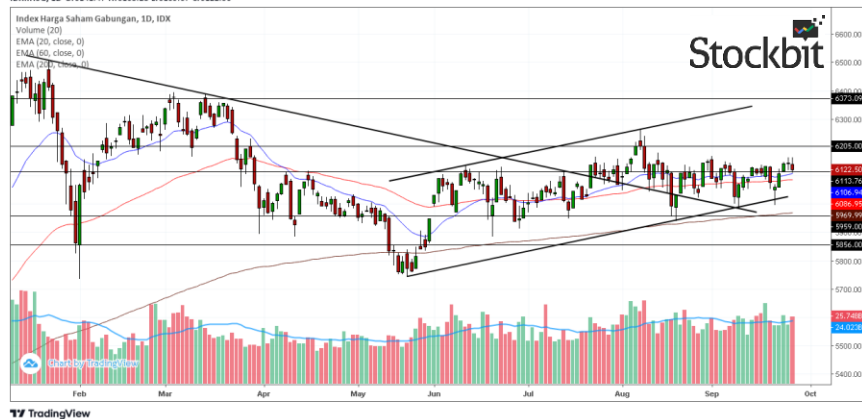

Pada perdagangan Senin (27/9) Bursa Asia Pasifik ditutup mayoritas menguat dengan penguatan pada indeks KLSE (+0,06%), Strait Times (+1,27%), KOSPI (+0,27%), dan Hang Seng (+0,07%). Sedangkan pelemahan terjadi pada indeks Shanghai Stock Exchange (-0,84%), dan Nikkei (-0,03%).

Lalu untuk IHSG pada perdagangan Senin (27/9) ditutup melemah sebesar (-0,36%) ke level 6.122,4 dengan total volume perdagangan sebesar 22,24 miliar saham dan total nilai transaksi sebesar IDR 11,57 triliun. Investor asing mencatatkan *net buy* sebesar +IDR 355,04 miliar dengan total *net buy* tahun 2021 sebesar +IDR 27.934,13 miliar. Net Foreign Buy terbesar yaitu pada saham BBRI, BBCA, UNTR, TLKM, dan BUKA. Sementara Net Foreign Sell terbesar yaitu pada saham BAPP, BMRI, UNVR, ADRO, dan LINK.

Wall Streets pada perdagangan Senin (27/9) ditutup mayoritas melemah dengan pelemahan diantaranya terjadi pada indeks NASDAQ (-0,52%), dan S&P 500 (-0,28%), sedangkan penguatan terjadi pada indeks Dow Jones (+0,21%). Pergerakan Wall Street yang cenderung *mixed* tersebut dikarenakan pelaku pasar kemajuan pemasukan negara Amerika Serikat dimana mereka harus diizinkan untuk menaikkan tingkat utang jika tidak ingin layanan publik menjadi terhenti karena kurangnya sumber dana pembayaran..

Untuk perdagangan Selasa (28/9) IHSG kami perkirakan akan bergerak mixed dengan resistance IHSG saat ini berada di level 6.205 dan support IHSG berada di level 6.113. Pergerakan tersebut disebabkan reaksi pelaku pasar terhadap pidato yang akan disampaikan oleh beberapa anggota The Fed dimana mereka akan membicarakan mengenai kondisi ekonomi, dan kebijakan moneter khususnya mengenai tapering dan suku bunga sehingga ada kemungkinan bisa mempengaruhi pasar.

TRADING IDEA

ELSA Trading Buy

Close	304	+7,0%
Target Price	316	+3,9%
Cut Loss	294	-3,3%
Support	300	-1,3%
Resistance	338	+11,1%

Technical View

Saham ELSA pada perdagangan kemarin mengalami penguatan yang cukup signifikan yaitu sebesar 7,07% dengan *volume* yang juga besar, penguatan tersebut membuat saham ELSA berhasil menembus level *resistance* di level 300, oleh karena itu kami melihat saham ELSA berpeluang untuk melanjutkan penguatannya dan kami merekomendasikan *trading buy* untuk saham ELSA dengan *target price* di level 316.



Follow us on Stockbit @victoriaresearch

Recommendation Legend:

TRADING BUY : Posisi beli untuk jangka pendek / *trading* , yang menitikberatkan pada analisa teknikal dan isu-isu yang beredar.

NEUTRAL : Tidak mengambil posisi pada saham yang bersangkutan / posisi tahan jika telah memiliki saham tersebut.

TRADING SELL : Posisi jual untuk jangka pendek , yang menitikberatkan pada analisa teknikal dan isu-isu yang beredar.

Masih tunggu apa lagi? Segera buka tabungan VIP SAFE Bank Victoria untuk mempermudah transaksi pasar modal Anda. [#YukNabungSaham](#) [#Yukmulaisekarang](#) [#AkuInvestor](#) [#Victoriasekuritas](#)

Corporate Action

Dividen Tunai

Cum-Date	Ticker	Emiten	Payment Date	Nilai Dividen
29 Sep 21	KMDS	PT Kurniamitra Duta Sentosa Tbk	19 Okt 21	Rp.7,5/saham
5 Okt 21	MBAP	PT Mitrabara Adiperdana Tbk	15 Okt 21	Rp.338/saham
-	-	-	-	-
-	-	-	-	-
-	-	-	-	-
-	-	-	-	-
-	-	-	-	-
-	-	-	-	-
-	-	-	-	-

Dividen Saham & Saham Bonus

Cum-Date	Ticker	Emiten	Payment Date	Rasio Dividen
27 Sep 21	SIDO	PT Industri Jamu dan Farmasi Sido Muncul Tbk	5 Okt 21	131:1
-	-	-	-	-

Dividen Tunai dan Saham

Cum-Date	Ticker	Emiten	Payment Date	Nilai Dividen	Rasio Dividen
-	-	-	-	-	-
-	-	-	-	-	-

Right Issue / HMETD

Cum-Date	Ticker	Emiten	Tanggal Akhir Pelaksanaan HMETD	Nilai Pelaksanaan HMETD	Rasio HMETD
-	-	-	-	-	-
-	-	-	-	-	-
-	-	-	-	-	-
-	-	-	-	-	-
-	-	-	-	-	-

RUPS & RUPSLB

Recording Date	Ticker	Emiten	Tanggal Penerbitan KTUR	Tanggal RUPS/LB
28 Sep 21	LTLS	PT Lautan Luas Tbk	30 Sep 21	21 Okt 21
28 Sep 21	PYFA	PT Pyridam Farma Tbk	30 Sep 21	21 Okt 21
29 Sep 21	BBRM	PT Pelayaran Nasional Bina Buana Raya Tbk	1 Okt 21	22 Okt 21
29 Sep 21	HAIS	PT Hasnur Internasional Shipping Tbk	1 Okt 21	22 Okt 21
30 Sep 21	BNBA	PT Bank Bumi Arta Tbk	4 Okt 21	25 Okt 21
30 Sep 21	UNVR	PT Unilever Indonesia Tbk	4 Okt 21	1 Nov 21
1 Okt 21	ANJT	PT Austindo Nusantara Jaya Tbk	5 Okt 21	2 Nov 21
1 Okt 21	EMTK	PT Elang Mahkota Teknologi Tbk	5 Okt 21	26 Okt 21
1 Okt 21	SAME	PT Sarana Meditama Metropolitan Tbk	5 Okt 21	26 Okt 21
4 Okt 21	FAPA	PT FAP Agri Tbk	6 Okt 21	27 Okt 21
4 Okt 21	TRIL	PT Triwira Insanlestari Tbk	6 Okt 21	27 Okt 21
5 Okt 21	PEGE	PT Panca Global Kapital Tbk	7 Okt 21	28 Okt 21

Corporate Action

Public Expose

Tanggal Public Expose	Ticker	Emiten
28 Sep 21	YPAS	PT Yanaprima Hastapersada Tbk
29 Sep 21	BCIC	PT Bank JTrust Indonesia Tbk
30 Sep 21	ASRI	PT Alam Sutera Realty Tbk
30 Sep 21	CASS	PT Cardig Aero Services Tbk
30 Sep 21	IKBI	PT Sumi Indo Kabel Tbk
30 Sep 21	TEBE	PT Dana Brata Luhur Tbk
1 Okt 21	ELSA	PT Elnusa Tbk
1 Okt 21	NOBU	PT Bank Nationalnobu Tbk
7 Okt 21	WSKT	PT Waskita Karya (Persero) Tbk
8 Okt 21	ICBP	PT Indofood CBP Sukses Makmur Tbk

Penawaran Saham Perdana / IPO

Tanggal Efektif	Masa Penawaran	Emiten	Jumlah Saham IPO	Harga Penawaran	Listing Date	Underwriter
6 Okt 21	8 - 14 Okt 21	PT Ace Oldfields Tbk	390.000.000	Rp.192 - 250/saham	18 Okt 21	PT NH Korindo Sekuritas Indonesia
-	-	-	-	-	-	-
-	-	-	-	-	-	-

Kalender Ekonomi

Tanggal	Waktu	Negara	Event	Previous	Consensus	Forecast
28 Sep 2021	4:00 AM	Korea	Consumer Confidence SEP	102.5		
28 Sep 2021	6:50 AM	Japan	BoJ Monetary Policy Meeting Minutes			
28 Sep 2021	8:30 AM	Australia	Retail Sales MoM Prel AUG	-2.70%		-0.02
28 Sep 2021	1:00 PM	Germany	GfK Consumer Confidence OCT	-1.2		-0.8
28 Sep 2021	7:30 PM	United States	Goods Trade Balance Adv AUG	\$-86.38B		\$-85B
28 Sep 2021	7:30 PM	United States	Wholesale Inventories MoM Adv AUG	0.60%		0.004
28 Sep 2021	8:00 PM	United States	S&P/Case-Shiller Home Price YoY JUL	19.10%		19.20%
28 Sep 2021	8:00 PM	United States	S&P/Case-Shiller Home Price MoM JUL	2%		1.30%
28 Sep 2021	9:00 PM	United States	CB Consumer Confidence SEP	113.8	114.5	114
29 Sep 2021	3:30 AM	United States	API Crude Oil Stock Change 24/SEP	-6.108M		
29 Sep 2021	3:30 PM	United Kingdom	Mortgage Lending AUG	£-1.4B		£0.5B
29 Sep 2021	3:30 PM	United Kingdom	BoE Consumer Credit AUG	£-0.042B		£-1.2B

Research Division

PT Victoria Sekuritas Indonesia
Graha BIP Level 3A
Jalan Jend. Gatot Subroto Kav.23
Jakarta Selatan – 12930
Phone. 021 5099 2980

For more information about us click
<https://linktr.ee/victoriasekuritas>

Disclaimer: This report is compiled and contained from source believed to be reliable but its accuracy and completeness are not guaranteed. None of PT Victoria Sekuritas Indonesia or their respective employees and agents makes any representation or warranty or accepts any responsibility or liability as to, or in relation to, the accuracy or completeness of the information and opinions contained in this report.