

• Per tanggal 4 Oktober 2021, konfirmasi positif Covid-19 di Indonesia bertambah 922 sehingga jumlah kasus aktif menjadi 31.054 dengan total konfirmasi positif Covid-19 menjadi 4.220.206 kasus.

• Pemerintah telah memperpanjang masa pemberlakuan pembatasan kegiatan masyarakat (PPKM) di seluruh Indonesia selama dua minggu ke depan. Dalam keputusan tersebut, pemerintah melakukan pelonggaran sejumlah sektor seiring dengan terkendalinya pandemi Covid-19 dalam beberapa minggu terakhir.

• Badan Pusat Statistik (BPS) melaporkan terjadi deflasi 0,04% pada September 2021 dibandingkan bulan sebelumnya (month-to-month/mtm). Ini adalah deflasi bulanan kedua pada 2021 setelah yang pertama terjadi pada Juni.

• Kepala Badan Kebijakan Fiskal (BKF) Kementerian Keuangan Febrio Kacaribu mengatakan Purchasing Managers Index (PMI) kembali mencatatkan ekspansi sangat kuat ke level 52,2 pada September 2021 dari 43,7 pada Agustus 2021.

• Kepala Badan Kebijakan Fiskal (BKF) Kementerian Keuangan Febrio Kacaribu memperkirakan defisit APBN 2021 berada di bawah target 5,7% dari PDB.

• Kongres Amerika Serikat (AS) pada Kamis (30/9/2021) malam berhasil mengesahkan UU alokasi dana jangka pendek yang diteken untuk penyelamatan pendanaan pemerintah federal dari ancaman shutdown dan gagal bayar (default).

Indices

South-East Asia Region	Close	Δ	%	YTD	YOY	Min	52W Range	Max	Last 90 days
IDX Composite Index	6,288	-54.6	-0.9%	1.5%	25.8%	4,999		6,435	
Strait Times Index	3,068	-21.5	-0.7%	0.5%	21.3%	2,424		3,222	
KLSE Index	1,530	8.0	0.5%	-9.6%	1.4%	1,461		1,685	
Asia Region	Close	Δ	%	YTD	YOY	Min	52W Range	Max	Last 90 days
Hang Seng Index	24,104	67.8	0.3%	-5.5%	0.5%	23,981		31,085	
SSE Composite Index	3,568	0.0	0.0%	6.5%	10.9%	3,218		3,715	
Nikkei-225 Index	27,822	-622.8	-2.2%	39.0%	18.7%	22,977		30,670	
KSE KOSPI Index	2,962	-57.0	-1.9%	45.1%	25.2%	2,267		3,305	
America Region	Close	Δ	%	YTD	YOY	Min	52W Range	Max	Last 90 days
Dow Jones	34,315	311.8	0.9%	48.8%	21.9%	26,502		35,625	
Nasdaq	14,434	178.4	1.3%	119.2%	27.4%	10,912		15,374	
S&P 500	4,346	45.3	1.1%	74.8%	29.3%	3,270		4,537	
Europe Region	Close	Δ	%	YTD	YOY	Min	52W Range	Max	Last 90 days
FISE100 - London	7,077	66.1	0.9%	5.1%	19.1%	5,577		7,220	
DAX-German	15,194	157.9	1.1%	43.9%	18.4%	11,556		15,977	

DAILY NEWS

• PT Astra Agro Lestari Tbk (AALI) akan membagikan dividen interim tahun buku 2021. Emiten Grup Astra ini akan menebar dividen total Rp 196,32 miliar bagi pemegang saham dimana setiap satu saham AALI akan mendapatkan dividen Rp 102.

• PT Perintis Trinita Properti Tbk (TRIN) berencana melakukan penawaran umum terbatas I untuk penambahan modal dengan memberikan hak memesan efek terlebih dahulu (HMETD) atau rights issue. TRIN mengungkapkan rencana rights issue dengan jumlah sebanyak-banyaknya 485,95 juta saham dengan nominal Rp 100 per saham.

• PT Sejahteraya Anugrahjaya Tbk (SRAJ) hingga periode 30 Juni 2021 mencatat pendapatan Rp 1,03 triliun, meningkat dari periode yang sama tahun sebelumnya yang sebesar Rp 475,99 miliar.

• PT Cemindo Gemilang Tbk (CMNT) membukukan penjualan sebesar Rp 3,87 triliun pada semester I 2021, meningkat dibandingkan periode yang serupa tahun sebelumnya yang sebesar Rp 2,93 triliun.

• Grup Saratoga menambah kepemilikan saham PT Aneka Gas Industri Tbk. (AGII) berdasarkan data PT Kustodian Sentral Efek Indonesia (KSEI), PT Saratoga Investama Sedaya Tbk. (SRTG) mengempit kepemilikan 251,94 juta lembar atau 8,22 persen saham Aneka Gas Industri. Porsi emiten yang terafiliasi dengan Sandiaga Uno itu bertambah pada sesi terakhir perdagangan saham September 2021. Kepemilikan SRTG naik menjadi 270,94 juta lembar atau setara dengan 8,84 persen.

• PT Bank Pembangunan Daerah Jawa Timur Tbk (Bank Jatim) memperluas layanan Anjungan Tunai Mandiri (ATM) dengan melakukan sinergi PT Jalin Pembayaran Nusantara (PT Jalin) dalam bentuk Perjanjian Kerja Sama (PKS) pemanfaatan dan keanggotaan layanan LINK.

Currency	Close	Δ	%	YTD	YOY	Min	52W Range	Max	Last 90 days
IDR/SGD	10.514	-22.9	-0.2%	-1.0%	-3.6%	10,410		10,975	
IDR/HKD	1,833	-5.3	-0.3%	-1.2%	-4.4%	1,790		1,918	
IDR/CNY	2,214	-6.0	-0.3%	4.5%	1.2%	2,118		2,251	
IDR/YEN (100yen)	12,838	-43.8	-0.3%	-2.4%	-8.9%	12,792		14,087	
IDR/USD	14,276	-39.0	-0.3%	-1.8%	-4.0%	13,875		14,867	
IDR/EUR	16,582	7.7	0.0%	-0.4%	-4.9%	16,574		17,574	

Commodity	Close	Δ	%	YTD	YOY	Min	52W Range	Max	Last 90 days
WTI Futures 1 Month	79	1.5	1.9%	74.5%	101.7%	36		79	
ICE Coal Rotterdam	248	0.0	0.0%	188.9%	323.1%	52		248	
Gold Spot \$/OZ	1,770	0.5	0.0%	38.3%	-7.5%	1,685		1,952	
Nickel LME USD/MT	17,921	0.0	0.0%	67.1%	22.4%	14,513		20,388	
LME TIN USD/MT	34,695	0.0	0.0%	77.9%	92.1%	17,735		36,819	
CPO MYR/MT	4,883	135.5	2.9%	151.4%	70.9%	2,858		4,883	

Indonesia Economic Indicator

	4Q2020	1Q2021	2Q2021
GDP Growth (%)	-2,20%	-0,74%	7,07%
Trade Balance (US\$ Mil)	8.276	5.563	6.300
Current Account (US\$ Mil)	862	-1.057	-2.231
Current Account (% of GDP)	0,3%	-0,4%	-0,8%

	Jul 21	Aug 21	Sep 21
Rupiah/US\$ (JISDOR)	14.462	14.306	14.321
Inflasi (% YoY)	1,52	1,59	1,60
Benchmark Rate (%)	3,50	3,50	3,50
Foreign Reserve (US\$ Bil)	137,3	144,7	144,7

DAILY ANALYSIS

IHSG

Closing	Target Short term	%
6.288,0	6.373	+1,3%

IHSG SEKTORAL

Indeks	Chg (Point)	Chg
Energy	+10,67	+1,04%
Basic Material	-23,97	-2,09%
Industrials	-21,16	-1,92%
Consumer Non-Cyclicals	+5,53	+0,82%
Consumer Cyclical	-7,32	-0,87%
Healthcare	-15,60	-1,17%
Financials	-16,47	-1,15%
Properties & Real Estate	-10,28	-1,20%
Technology	-196,07	-2,12%
Infrastructures	-24,56	-2,50%
Transportation & Logistic	-0,24	-0,02%

DAILY MOVERS

Top Movers	Chg	Top Laggards	Chg
UNVR	+4,3%	ARTO	-4,7%
MEGA	+5,6%	BBRI	-1,0%
DSSA	+16,0%	MDKA	-6,4%
BYAN	+2,3%	BRPT	-4,6%
ICBP	+2,0%	UNTR	-3,7%

NET TRADING VALUE (Rp Milliar)

Today Foreign Net Trading Value	Net Buy +1.582,67
YTD 2021 Foreign Net Trading Value	Net Buy +19.569,54

Published on TradingView.com, October 05, 2021 08:37:59 UTC
IDX:IHSG, 1D O:6337.33 H:6361.45 L:6277.70 C:6288.05

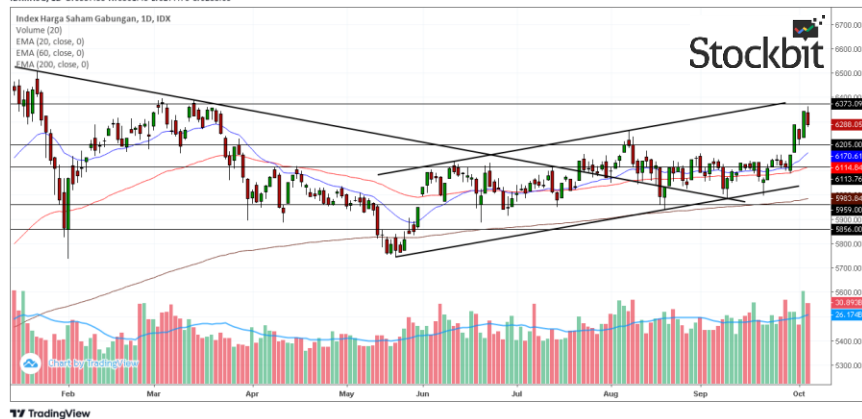

Pada perdagangan Selasa (5/10) Bursa Asia Pasifik ditutup melemah dengan pelemahan pada indeks Strait Times (-0,70%), KOSPI (-1,89%). Nikkei (-2,19%). Sedangkan penguatan terjadi pada indeks KLSE (+0,52%), Hang Seng (+0,28%)..

Lalu untuk IHSG pada perdagangan Selasa (5/10) ditutup melemah sebesar (-0,86%) ke level 6.288,0 dengan total volume perdagangan sebesar 28,71 miliar saham dan total nilai transaksi sebesar IDR 17,51 triliun. Investor asing mencatatkan *net buy* sebesar +IDR 1.582,67 miliar dengan total *net buy* tahun 2021 sebesar +IDR 19.569,54 miliar. Net Foreign Buy terbesar yaitu pada saham BBRI, PGAS, BMRI, BBCA, dan CTRA. Sementara Net Foreign Sell terbesar yaitu pada saham MDKA, ARTO, TLKM, ANTM dan ABMM.

Wall Streets pada perdagangan Selasa (5/10) ditutup menguat dengan penguatan diantaranya terjadi pada indeks Dow Jones (+0,92%), NASDAQ (+1,25%), dan S&P 500 (+1,05). Penguatan Wall Street didorong oleh penguatan saham – saham teknologi yang beberapa hari sebelumnya telah terkoreksi cukup dalam.

Untuk perdagangan Rabu (6/10) IHSG kami perkirakan akan mixed dengan peluang melemah, dimana resistance IHSG yang saat ini berada di level 6.373, sedangkan support IHSG berada di level 6.205. Pergerakan tersebut dipengaruhi oleh keputusan pemerintah yang kembali memperpanjang PPKM selama 2 minggu kedepan meskipun terdapat beberapa kelonggaran serta sentimen negatif dari perusahaan properti China yaitu Fantasia Holdings dan Sinic Holdings yang dikabarkan terancam mengalami gagal bayar seperti kasus Evergrande Group.

TRADING IDEA

ERAA Trading Buy

Close	595	+1,7%
Target Price	620	+4,2%
Cut Loss	570	-4,1%
Support	580	-2,4%
Resistance	640	+7,6%

Technical View

Saham ERAA pada perdagangan kemarin mengalami *rebound* dari *area support* di level 580 dengan *volume* yang tinggi yaitu diatas *volume MA 20*, melihat *resistance* ERAA yang berada di level 640 dan indikator *stochastic* yang mengalami *golden cross*, kami melihat ada peluang untuk saham ERAA melanjutkan penguatan dan kami merekomendasikan *trading buy* dengan *target price* di level 620.



Follow us on Stockbit @victoriaresearch

Recommendation Legend:

TRADING BUY : Posisi beli untuk jangka pendek / *trading*, yang menitikberatkan pada analisa teknikal dan isu-isu yang beredar.

NEUTRAL : Tidak mengambil posisi pada saham yang bersangkutan / posisi tahan jika telah memiliki saham tersebut.

TRADING SELL : Posisi jual untuk jangka pendek, yang menitikberatkan pada analisa teknikal dan isu-isu yang beredar.

Masih tunggu apa lagi? Segera buka tabungan VIP SAFE Bank Victoria untuk mempermudah transaksi pasar modal Anda. [#YukNabungSaham](#) [#Yukmulaisekarang](#) [#AkuInvestor](#) [#Victoriasekuritas](#)

Corporate Action

Dividen Tunai

Cum-Date	Ticker	Emiten	Payment Date	Nilai Dividen
6 Okt 21	TEBE	PT Dana Brata Luhur Tbk	28 Okt 21	Rp.5/saham
6 Okt 21	UNTR	PT United Tractors Tbk	22 Okt 21	Rp.335/saham
7 Okt 21	ASII	PT Astra International Tbk	29 Okt 21	Rp.45/saham
7 Okt 21	EAST	PT Eastparc Hotel Tbk	19 Okt 21	Rp.0,75/saham
11 Okt 21	AALI	PT Astra Agro Lestari Tbk	22 Okt 21	Rp.102/saham
11 Okt 21	AUTO	PT Astra Otoparts Tbk	22 Okt 21	Rp.11/saham
-	-	-	-	-
-	-	-	-	-
-	-	-	-	-

Dividen Saham & Saham Bonus

Cum-Date	Ticker	Emiten	Payment Date	Rasio Dividen
1 Okt 21	MOLI	PT Madusari Murni Indah Tbk	14 Okt 21	6:1
-	-	-	-	-

Dividen Tunai dan Saham

Cum-Date	Ticker	Emiten	Payment Date	Nilai Dividen	Rasio Dividen
-	-	-	-	-	-
-	-	-	-	-	-

Right Issue / HMETD

Cum-Date	Ticker	Emiten	Tanggal Akhir Pelaksanaan HMETD	Nilai Pelaksanaan HMETD	Rasio HMETD
8 Okt 21	DNAR	PT Bank Oke Indonesia Tbk	21 Okt 21	Rp.197	9:2
-	-	-	-	-	-
-	-	-	-	-	-
-	-	-	-	-	-
-	-	-	-	-	-

RUPS & RUPSLB

Recording Date	Ticker	Emiten	Tanggal Penerbitan KTUR	Tanggal RUPS/LB
6 Okt 21	CTTH	PT Citatah Tbk	8 Okt 21	29 Okt 21
6 Okt 21	TGRA	PT Terregra Asia Energy Tbk	8 Okt 21	29 Okt 21
7 Okt 21	SDPC	PT Millennium Pharmacon International Tbk	11 Okt 21	1 Nov 21
8 Okt 21	AMOR	PT Ashmore Asset Management Indonesia Tbk	12 Okt 21	2 Nov 21
11 Okt 21	PNBS	PT Bank Panin Dubai Syariah Tbk	13 Okt 21	3 Nov 21
12 Okt 21	BUDI	PT Budi Starch & Sweetener Tbk	14 Okt 21	4 Nov 21
12 Okt 21	ENVY	PT Envy Technologies Indonesia Tbk	14 Okt 21	4 Nov 21
12 Okt 21	TBLA	PT Tunas Baru Lampung Tbk	14 Okt 21	4 Nov 21
13 Okt 21	MDLN	PT Modernland Realty Tbk	15 Okt 21	5 Nov 21
14 Okt 21	TPIA	PT Chandra Asri Petrochemical Tbk	18 Okt 21	8 Nov 21
15 Okt 21	PALM	PT Provident Agro Tbk	19 Okt 21	9 Nov 21
18 Okt 21	TRIN	PT Perintis Trinita Properti Tbk	21 Okt 21	10 Nov 21

Corporate Action

Public Expose

Tanggal Public Expose	Ticker	Emiten
7 Okt 21	WSKT	PT Waskita Karya (Persero) Tbk
8 Okt 21	ICBP	PT Indofood CBP Sukses Makmur Tbk
8 Okt 21	INDF	PT Indofood Sukses Makmur Tbk
8 Okt 21	LSIP	PT PP London Sumatra Indonesia Tbk
8 Okt 21	SIMP	PT Salim Ivomas Pratama Tbk
11 Okt 21	TPIA	PT Chandra Asri Petrochemical Tbk
14 Okt 21	ASMI	PT Asuransi Maximus Graha Persada Tbk
14 Okt 21	ETWA	PT Eterindo Wahanatama Tbk
14 Okt 21	TOYS	PT Sunindo Adipersada Tbk
15 Okt 21	ADMF	PT Adira Dinamika Multi Finance Tbk

Penawaran Saham Perdana / IPO

Tanggal Efektif	Masa Penawaran	Emiten	Jumlah Saham IPO	Harga Penawaran	Listing Date	Underwriter
6 Okt 21	8 - 14 Okt 21	PT Ace Oldfields Tbk	390.000.000	Rp.192 - 250/saham	18 Okt 21	PT NH Korindo Sekuritas Indonesia
-	-	-	-	-	-	-
-	-	-	-	-	-	-

Kalender Ekonomi

Tanggal	Waktu	Negara	Event	Previous	Consensus	Forecast
6 Okt 2021	3:30 AM	United States	API Crude Oil Stock Change 01/OCT	4.127M		
6 Okt 2021	6:00 AM	Korea	Inflation Rate YoY SEP	2.60%	0.0225	0.024
6 Okt 2021	1:00 PM	Germany	Factory Orders MoM AUG	3.40%	-0.015	
6 Okt 2021	2:30 PM	Germany	Construction PMI SEP	44.6		48.6
6 Okt 2021	3:00 PM	Euro Area	ECB Non-Monetary Policy Meeting			
6 Okt 2021	3:30 PM	United Kingdom	Construction PMI SEP	55.2		54.9
6 Okt 2021	4:00 PM	Euro Area	Retail Sales MoM AUG	-2.30%	0.008	0.015
6 Okt 2021	4:00 PM	Euro Area	Retail Sales YoY AUG	3.10%	0.004	0.026
6 Okt 2021	7:15 PM	United States	ADP Employment Change SEP	374K	475K	350K
6 Okt 2021	9:30 PM	United States	EIA Crude Oil Stocks Change 01/OCT	4.578M		
6 Okt 2021	9:30 PM	United States	EIA Gasoline Stocks Change 01/OCT	0.193M		
7 Okt 2021	5:30 AM	Australia	Ai Group Services Index SEP	45.6		

Research Division

PT Victoria Sekuritas Indonesia
Graha BIP Level 3A
Jalan Jend. Gatot Subroto Kav.23
Jakarta Selatan – 12930
Phone. 021 5099 2980

For more information about us click
<https://linktr.ee/victoriasekuritas>

Disclaimer: This report is compiled and contained from source believed to be reliable but its accuracy and completeness are not guaranteed. None of PT Victoria Sekuritas Indonesia or their respective employees and agents makes any representation or warranty or accepts any responsibility or liability as to, or in relation to, the accuracy or completeness of the information and opinions contained in this report.