

# DAILY NEWS

8 Maret 2022

- Per tanggal 7 Maret 2022, konfirmasi positif Covid-19 di Indonesia bertambah 21.380 sehingga jumlah kasus aktif menjadi 448.273 dengan total konfirmasi positif Covid-19 menjadi 5.770.105 kasus.

- Sekelompok pejabat Amerika Serikat dikabarkan terbang ke Venezuela untuk peluang melonggarkan sanksi terhadap ekspor minyak Venezuela. Hal ini dilakukan untuk mengisi kekosongan akibat pelarangan impor minyak Rusia.

- Surplus Neraca Dagang di China naik menjadi USD 115,9 Miliar pada Januari dan Februari 2022. Kenaikan ini didorong oleh ekspor yang tumbuh 16,3% sedangkan import hanya naik 15,5% dibandingkan tahun sebelumnya.

- Penjualan ritel di Jerman naik 2% MoM pada Januari 2022, memulih dari penurunan 5,5% pada bulan sebelumnya. Peningkatan penjualan terjadi pada sektor makanan (+1,1%) dan bukan makanan (+2,3%)

- Indeks Keyakinan Konsumen di Mexico berada di 43.4 pada Februari 2022, sama seperti bulan sebelumnya. Terjadi penurunan keyakinan pada situasi keuangan rumah tangga dan ekspektasi terhadap kondisi ekonomi negara.

## Indices

SEA Region	Close	Δ	%	Min	52W Range	Max	Last 90 days
IDX Composite Index	6,869	-59.3	-0.9%	5,761		6,928	
Strait Times Index	3,188	-39.0	-1.2%	3,042		3,442	
KLSE Index	1,573	-31.4	-2.0%	1,481		1,640	
Asia Region	Close	Δ	%	Min	52W Range	Max	Last 90 days
Hang Seng Index	21,058	-847.7	-3.9%	21,058		29,468	
SSE Composite Index	3,373	-74.8	-2.2%	3,358		3,715	
Nikkei-225 Index	25,221	-764.1	-2.9%	25,221		30,670	
KSE KOSPI Index	2,651	-62.1	-2.3%	2,614		3,305	
US Region	Close	Δ	%	Min	52W Range	Max	Last 90 days
Dow Jones	32,817	-797.4	-2.4%	31,802		36,800	
Nasdaq	12,831	-482.5	-3.6%	12,609		16,057	
S&P 500	4,201	-127.8	-3.0%	3,821		4,797	
Europe Region	Close	Δ	%	Min	52W Range	Max	Last 90 days
FTSE100 - London	6,959	-27.7	-0.4%	6,675		7,672	
DAX-German	12,835	-259.9	-2.0%	12,835		16,272	

Untuk Informasi mengenai Victoria Sekuritas Indonesia

Silahkan scan QR Code berikut



## DAILY NEWS

• PT Bukit Asam Tbk (PTBA) mencatatkan laba tahun 2021 sebesar 8 Triliun Rupiah atau naik 233,8% dibandingkan tahun sebelumnya. Adapun kenaikan laba bersih ini didorong oleh pendapatan usaha yang mencapai Rp29,26 Triliun atau naik 69% dibandingkan tahun sebelumnya.

• PT Radiant Utama Interinsco Tbk (RUIS) menargetkan perolehan kontrak baru tahun ini hingga 1,6 Triliun atau naik 30% dibandingkan perolehan tahun lalu. Untuk memacu perolehan kontrak tersebut, perseroan akan terus mengikuti tender-tender kontrak di blok-blok migas terbesar di Indonesia.

• PT Itama Ranoraya Tbk (IRRA) membukukan total pendapatan diaudit tahun 2021 sebesar Rp1,32 Triliun atau tumbuh 134% dibandingkan tahun sebelumnya. Berdasarkan segmen pelanggan, pelanggan non-pemerintah yang terdiri dari korporasi dan ritel menjadi kontributor terbesar pendapatan perseroan, yaitu sebesar 50,3%.

• PT Archi Indonesia Tbk (ARCI) yakin prospek bisnis pertambangan emas akan lebih baik di tahun 2022. Dari segi pengembangan usaha, perseroan berencana untuk meningkatkan kapasitas pabrik menuju 4,8 metrik ton per tahun pada tahun ini.

• PT Logindo Samudramakmur Tbk (LEAD) menargetkan pendapatan sebesar US\$ 27,3 Juta atau naik 5% dibandingkan tahun sebelumnya. Adapun target tersebut didorong oleh prospek bisnis pelayaran *offshore* yang dinilai akan semakin baik di tahun ini.

Currency	Close	Δ	% Min	52W Range	Max	Last 90 days
IDR/SGD	10,577	0.8	0.0%	10,402	10,975	
IDR/HKD	1,840	0.7	0.0%	1,810	1,886	
IDR/CNY	2,276	0.5	0.0%	2,190	2,276	
IDR/YEN (100yen)	12,463	-17.3	-0.1%	12,323	13,481	
IDR/USD	14,383	10.0	0.1%	14,080	14,646	
IDR/EUR	15,844	-93.2	-0.6%	15,844	17,574	

Commodity	Close	Δ	% Min	52W Range	Max	Last 90 days
WTI Futures 1 Month	120	4.7	4.1%	58	120	
ICE Coal Rotterdam	424	76.8	22.1%	64	448	
Gold Spot \$/OZ	1,998	30.2	1.5%	1,685	1,998	
Nickel LME USD/Mt	28,804	1987.0	7.4%	15,941	28,804	
LME TIN USD/Mt	47,600	1123.0	2.4%	25,530	47,600	
CPO MYR/Mt	6,844	-687.0	-9.1%	3,472	8,077	

### Indonesia Economic Indicator

	2Q2021	3Q2021	4Q2021
GDP Growth (%)	7,07%	3,51%	5,02%
Trade Balance (US\$ Mil)	6.308	13.242	10.260
Current Account (US\$ Mil)	-2.231	4.474	1.415
Current Account (% of GDP)	-0,8%	1,5%	0,4%
	Okt 21	Nov 21	Des 21
Rupiah/US\$ (JISDOR)	14.171	14.320	14.278
Inflasi (% YoY)	1,66	1,75	1,87
Benchmark Rate (%)	3,50	3,50	3,50
Foreign Reserve (US\$ Bil)	145,4	145,9	144,9

# DAILY ANALYSIS

## IHSG

Closing	Target Short term	%
6.869,07	6.852	-0,2%

## IHSG SEKTORAL

Indeks	Chg (Point)	Chg
Energy	+24.76	+1,68%
Basic Material	+25.48	+2,04%
Industrials	+12.90	+1,18%
Consumer Non-Cyclicals	-15.60	-2,42%
Consumer Cyclical	-5.72	-0,62%
Healthcare	-21.52	-1,54%
Financials	-29.93	-1,85%
Properties & Real Estate	-11.81	-1,65%
Technology	-231.07	-2,81%
Infrastructures	-10.66	-1,07%
Transportation & Logistic	+7.94	+0,46%

## DAILY MOVERS

Top Movers	Chg	Top Laggards	Chg
TLKM	+2,5%	BBCA	-2,5%
ANTM	+15,1%	BBRI	-3,2%
ASII	+3,1%	TPIA	-4,5%
ADRO	+6,6%	BRPT	-6,6%
BEBS	+16,5%	BMRI	-1,3%

## NET TRADING VALUE (Rp Milliar)

Today Foreign Net Trading Value	Net Sell -77,50
YTD 2021 Foreign Net Trading Value	Net Buy +28.093,57

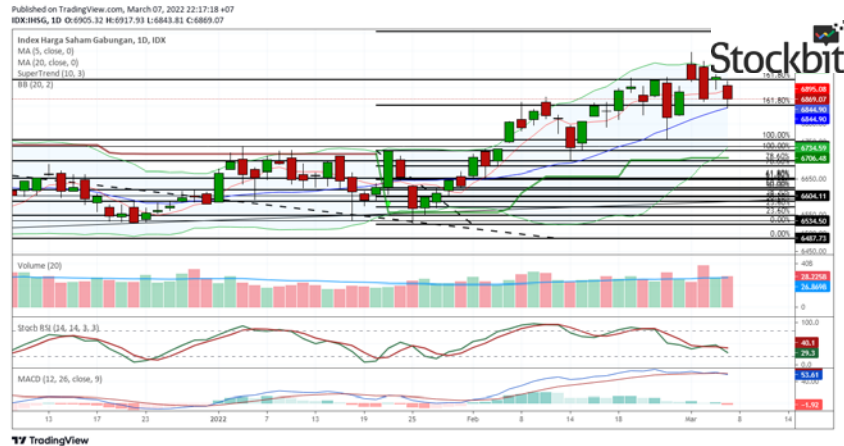

Pada perdagangan Senin (7/3) Bursa Asia Pasifik ditutup kompak melemah dengan pelemahan terjadi pada indeks KLSE (-1,96%), Hang Seng (-3,87%), Strait Times (-1,21%), dan Shanghai Stock Exchange (-2,17%)

Lalu untuk IHSG pada perdagangan Senin (7/3) mengalami pelemahan (-0,86%) ke level 6.869,06 dengan total volume perdagangan sebesar 27,5 miliar saham dan total nilai transaksi sebesar IDR 20,6 Triliun. Investor asing mencatatkan *net sell* sebesar -IDR 77,5 miliar dengan total *net buy* tahun 2022 sebesar +IDR 28.093,57 miliar. Net Foreign Buy terbesar yaitu pada saham ANTM, TLKM, ASII, MDKA, dan ITMG. Sementara Net Foreign Sell terbesar yaitu pada saham BBCA, BBRI, MSIN, INDF, dan PGAS.

Wall Street pada perdagangan Senin (7/3) ditutup kompak melemah dengan pelemahan terjadi pada indeks NASDAQ (-3,62%), Dow Jones (-2,37%), dan S&P500 (-2,95%).

Untuk perdagangan Selasa (8/3) IHSG kami perkirakan akan bergerak melemah dengan resist di 6.922 dan Support MA-20 di 6.852. Pelemahan ini didorong oleh masih panasnya konflik antara Rusia dan Ukraina.

# TRADING IDEA

## TLKM Trading Buy

Close	4.510	-
Target Price 1	4.650	+3,1%
Target Price 2	4.790	+6,2%
Stop Loss	4.370	-3,1%
Support 1	4.400	-2,4%
Support 2	4.310	-4,4%

### Technical View

Saham TLKM pada perdagangan Senin (7/3) membentuk *golden cross* MACD dengan volume perdagangan yang cukup tinggi. Selain itu, Indikator *Stochastic* RSI dan supertrend juga masih menunjukkan trend kenaikan. Kami merekomendasikan *Trading Buy* dengan Target Price 1 di level 4.650 dan Target Price 2 di level 4.790.



Follow us on Stockbit @victoriaresearch

### Recommendation Legend:

**TRADING BUY** : Posisi beli untuk jangka pendek / *trading* , yang menitikberatkan pada analisa teknikal dan isu-isu yang beredar.

**NEUTRAL** : Tidak mengambil posisi pada saham yang bersangkutan / posisi tahan jika telah memiliki saham tersebut.

**TRADING SELL** : Posisi jual untuk jangka pendek , yang menitikberatkan pada analisa teknikal dan isu-isu yang beredar.

Masih tunggu apa lagi? Segera buka tabungan VIP SAFE Bank Victoria untuk mempermudah transaksi pasar modal Anda. [#YukNabungSaham](#) [#Yukmulaisekarang](#) [#AkuInvestor](#) [#Victoriasekuritas](#)

# Corporate Action

## Dividen Tunai

Cum-Date	Ticker	Emiten	Payment Date	Nilai Dividen
10 Mar 22	BBRI	PT Bank Rakyat Indonesia (Persero) Tbk	1 Apr 22	Rp174,2/saham
11 Mar 22	BBTN	PT Bank Tabungan Negara (Persero) Tbk	31 Mar 22	Rp22,4/saham
-	-	-	-	-
-	-	-	-	-
-	-	-	-	-
-	-	-	-	-
-	-	-	-	-
-	-	-	-	-

## Dividen Saham & Saham Bonus

Cum-Date	Ticker	Emiten	Payment Date	Rasio Dividen
-	-	-	-	-
-	-	-	-	-

## Dividen Tunai dan Saham

Cum-Date	Ticker	Emiten	Payment Date	Nilai Dividen	Rasio Dividen
9 Mar 22	MEGA	MEGA	23 Mar 22	Rp402	1000:99
-	-	-	-	-	-

## Right Issue / HMETD

Cum-Date	Ticker	Emiten	Tanggal Akhir Pelaksanaan HMETD	Nilai Pelaksanaan HMETD	Rasio HMETD
22 Feb 22	BGTG	PT Bank Ganesha Tbk	8 Mar 22	Rp200	2:1
23 Feb 22	BBRM	PT Pelayaran Nasional Bina Buana Raya Tbk	9 Mar 22	Rp50	73:100
2 Mar 22	BJBR	PT Bank Pembangunan Daerah Jawa Barat dan Banten	16 Mar 22	Rp1.355	1153:80
9 Mar 22	ESIP	PT Sinergi Inti Plastindo Tbk	21 Mar 22	Rp89	15:11
*1 Mar 22	MLPL	PT Multipolar Tbk	14 Mar 22	Rp500	51:7

\*Tentative

## RUPS & RUPSLB

Recording Date	Ticker	Emiten	Tanggal Penerbitan KTUR	Tanggal RUPS/LB
8 Mar 22	AGRO	PT Bank Raya Indonesia Tbk	10 Mar 22	31 Mar 22
8 Mar 22	GOOD	PT Garudafood Putra Putri Jaya Tbk	10 Mar 22	31 Mar 22
8 Mar 22	NIKL	PT Pelat Timah Nusantara Tbk	10 Mar 22	31 Mar 22
8 Mar 22	SMGR	PT Semen Indonesia (Persero) Tbk	10 Mar 22	31 Mar 22
9 Mar 22	BKSL	PT Sentul City Tbk	11 Mar 22	1 Apr 22
9 Mar 22	BNGA	PT Bank CIMB Niaga Tbk	11 Mar 22	8 Apr 22
11 Mar 22	PTPP	PT Pembangunan Perumahan (Persero) Tbk	15 Mar 22	5 Apr 22
11 Mar 22	LPPF	PT Matahari Department Store Tbk	15 Mar 22	5 Apr 22
11 Mar 22	LTLS	PT Lautan Luas Tbk	15 Mar 22	5 Apr 22
14 Mar 22	ACST	PT Acset Indonusa Tbk	16 Mar 22	6 Apr 22
14 Mar 22	JPFA	PT Japfa Comfeed Indonesia Tbk	16 Mar 22	6 Apr 22

# Corporate Action

## Public Expose

Tanggal Public Expose	Ticker	Emiten
8 Maret 2022	ARNA	PT Arwana Citramulia Tbk
16 Maret 2022	DSNG	PT Dharma Satya Nusantara Tbk
-	-	-
-	-	-
-	-	-
-	-	-
-	-	-
-	-	-
-	-	-

## Penawaran Saham Perdana / IPO

Tanggal Efektif	Masa Penawaran	Emiten	Jumlah Saham IPO	Harga Penawaran	Listing Date	Underwriter
25 Feb 22	2 – 8 Mar 22	PT Nanotech Indonesia Global Tbk	1.285.000.000	Rp.100/saham	10 Mar 22	PT UOB Kay Hian Sekuritas
25 Feb 22	2 – 8 Mar 22	PT Sumber Tani Agung Resources Tbk	877.072.000	Rp.600/saham	10 Mar 22	PT CIMB Niaga Sekuritas, PT DBS Vickers Sekuritas Indonesia
*10 Mar 22	14 – 17 Mar 22	PT Sepeda Bersama Indonesia Tbk	323.334.000	Rp.160-170/saham	21 Mar 22	PT Trimegah Sekuritas Indonesia Tbk

\*Tentative

## Kalender Ekonomi

Tanggal	Waktu	Negara	Event	Previous	Consensus	Forecast
8 Mar 2022	07:30 AM	Australia	NAB Business Confidence FEB	3	-	1
8 Mar 2022	10:00 AM	Indonesia	Foreign Exchange Reserves FEB	\$141,3B	-	\$139,9 B
8 Mar 2022	08:30 PM	Canada	Balance of Trade JAN	C\$-0.14B	C\$2B	C\$-1.3B
8 Mar 2022	08:30 PM	United States	Balance of Trade JAN	\$-80.7B	\$-82B	\$-84B
9 Mar 2022	06:30 AM	Australia	Westpac Consumer Confidence Index MAR	100.8	-	99.2
9 Mar 2022	08:30 AM	China	Inflation Rate YoY FEB	0,9%	0,9%	0,9%
9 Mar 2022	10:00 AM	Indonesia	Consumer Confidence FEB	119.6	-	118
9 Mar 2022	10:00 PM	United States	JOLTs Job Openings JAN	10.9M	10.9M	10.8M
9 Mar 2022	11:00 PM	Russia	Inflation Rate YoY FEB	8,7%	-	9%
10 Mar 2022	10:00 AM	Indonesia	Retail Sales YoY JAN	13,8%	-	15,9%
10 Mar 2022	02:00 PM	Turkey	Unemployment Rate JAN	11,2%	-	11,5%
10 Mar 2022	07:45 PM	Euro Area	ECB Interest Rate Decision	0,0%	0%	0,0%

Research Division

PT Victoria Sekuritas Indonesia  
Graha BIP Level 3A  
Jalan Jend. Gatot Subroto Kav.23  
Jakarta Selatan – 12930  
Phone. 021 5099 2980

For more information about us click  
<https://linktr.ee/victoriasekuritas>

Disclaimer: This report is compiled and contained from source believed to be reliable but its accuracy and completeness are not guaranteed. None of PT Victoria Sekuritas Indonesia or their respective employees and agents makes any representation or warranty or accepts any responsibility or liability as to, or in relation to, the accuracy or completeness of the information and opinions contained in this report.