

IHSG

Closing	Target Short term	%
7.215,98	7.277	+0,8%

IHSG SEKTORAL

Indeks	Chg (Point)	Chg
Energy	-19.93	-1,29%
Basic Material	-8.93	-0,65%
Industrials	-11.22	-0,92%
Consumer Non-Cyclicals	-1.07	-0,16%
Consumer Cyclical	-11.94	-1,27%
Healthcare	-4.24	-0,29%
Financials	+4.65	+0,29%
Properties & Real Estate	-4.84	-0,67%
Technology	-48.62	-0,54%
Infrastructures	+3.31	+0,33%
Transportation & Logistic	-44.09	-2,24%

DAILY MOVERS

Top Movers	Chg	Top Laggards	Chg
TLKM	+1,9%	GOTO	-3,5%
BBRI	+1,9%	MDKA	-1,9%
BBCA	+1,6%	UNTR	-2,4%
UNVR	+7,6%	ANTM	-4,4%
EMTK	+2,9%	BMRI	-0,6%

NET TRADING VALUE (Rp Milliar)

Today Foreign Net Trading Value	Net Buy +3.502,77
YTD 2021 Foreign Net Trading Value	Net Buy +50.282,85



Pada perdagangan Senin (25/4) Bursa Asia Pasifik ditutup kompak melemah dengan pelemahan terjadi pada indeks Strait Times (-0,64%), Shanghai Stock Exchange (-5,13%), KLSE (-0,75%), dan Hang Seng (-3,73%).

Lalu untuk IHSG pada perdagangan Senin (25/4) mengalami pelemahan (-0,13%) ke level 7.215,98 dengan total volume perdagangan sebesar 24,0 miliar saham dan total nilai transaksi sebesar IDR19,4 Triliun. Investor asing mencatatkan *net buy* sebesar +IDR3.502,77 miliar dengan total *net buy* tahun 2022 sebesar +IDR50.282,85 miliar. Net Foreign Buy terbesar yaitu pada saham TBIG, BBRI, BBCA, ADMR, dan BBTN. Sementara Net Foreign Sell terbesar yaitu pada saham BMRI, ASII, TLKM, BUKA, dan OMRE.

Wall Street pada perdagangan Senin (25/4) ditutup Kompak melemah dengan pelemahan terjadi pada indeks S&P 500 (+0,57%), Nasdaq Composite (+1,29%), dan Dow Jones (+0,70%)

Untuk perdagangan Selasa (26/4) IHSG kami perkirakan akan bergerak menguat dengan resist di 7.277 dan Support di 7.172. Pegerakan ini didorong oleh masih tingginya foreign net inflow sejak awal tahun.

Untuk Informasi mengenai Victoria Sekuritas Indonesia

Silahkan scan QR Code berikut



DAILY NEWS

- Per tanggal 25 April 2022, konfirmasi positif Covid-19 di Indonesia bertambah 317 sehingga jumlah kasus aktif menjadi 13.251 dengan total konfirmasi positif Covid-19 menjadi 6.044.467 kasus.

- Harga Minyak kembali turun dibawah \$100 per barel setelah investor menilai dampak Covid-19 di China yang mempengaruhi permintaan global. China memperluas tes ke mayoritas Beijing setelah kenaikan kasus menambah kekhawatiran akan diberlakukannya lockdown pada pusat kota.

- Indikator Iklim Bisnis Ifo Jerman meningkat ke 91.8 pada April 2022 setelah berada di 90.8 pada bulan sebelumnya. Kenaikan terjadi pada kondisi saat ini dan ekspektasi dengan rantai pasokan masih menjadi masalah besar pada industri.

- Indeks keyakinan manufaktur Turki meningkat 1.2 point menjadi 109.7 pada April 2022. Terjadi perbaikan pada situasi bisnis secara umum, pengeluaran tetap investasi, dan jumlah persediaan barang jadi saat ini.

- Ketua umum Asosiasi Pengusaha Rest Area Indonesia (Aprestindo) memperkirakan potensi kenaikan volume kunjungan kendaraan per hari saat musim mudik lebaran dapat meningkat hingga 3 kali lipat dibandingkan dengan tahun lalu. Sebagai catatan, survei mudik lebaran Balitbang Kemenhub memperkirakan jumlah pemudik mencapai 85,5 juta orang pada lebaran 2022.

Indices

SEA Region	Close	Δ	%	Min	52W Range	Max	Last 90 days
IDX Composite Index	7,216	-9.6	-0.1%	5,761	7,276	7,276	
Strait Times Index	3,340	-21.5	-0.6%	3,042	3,445	3,445	
KLSE Index	1,590	-12.0	-0.7%	1,481	1,623	1,623	
Asia Region	Close	Δ	%	Min	52W Range	Max	Last 90 days
Hang Seng Index	19,869	-769.2	-3.7%	18,415	29,468	29,468	
SSE Composite Index	2,929	-158.4	-5.1%	2,929	3,715	3,715	
Nikkei-225 Index	26,591	-514.5	-1.9%	24,718	30,670	30,670	
KSE KOSPI Index	2,657	-47.6	-1.8%	2,614	3,305	3,305	
US Region	Close	Δ	%	Min	52W Range	Max	Last 90 days
Dow Jones	34,049	238.1	0.7%	32,633	36,800	36,800	
Nasdaq	13,005	165.6	1.3%	12,581	16,057	16,057	
S&P 500	4,296	24.3	0.6%	4,063	4,797	4,797	
Europe Region	Close	Δ	%	Min	52W Range	Max	Last 90 days
FTSE100 - London	7,381	-141.1	-1.9%	6,844	7,672	7,672	
DAX-German	13,924	-217.9	-1.5%	12,832	16,272	16,272	

DAILY NEWS

- PT Nusa Raya Cipta Tbk (NRCA) sukses mencatatkan perolehan kontrak baru sebesar Rp1,01 Triliun pada kuartal I 2022. Perolehan kontrak baru ini didapatkan NRCA dari proyek Pakuwon Bekasi Mixed Use Bekasi, Fair Field by Marriot Hotel Jakarta, Rumah Sakit Jantung Heartology Jakarta, Matera Club House Gading Serpong dan Tjiwi Kimia Surabaya.

- PT Budi Starch & Sweetener Tbk (BUDI) optimis akan kinerja penjualan tahun ini dan menyiapkan belanja modal sebesar Rp90 Miliar di tahun ini. Sebagai catatan, BUDI saat ini memiliki kapasitas produksi sebesar 885.000 ton dengan 80% fasilitas produksi tersedia di lampung dan 20% sisanya tersebar di pulau Jawa dan Sulawesi.

- PT Telkom Indonesia (Persero) Tbk (TLKM) melalui Leap-Telkom Digital (Leap) akan menghadirkan ANTARES sebagai layanan penyedia *resources platform* pengembangan teknologi IoT. ANTARES secara aktif mendukung digitalisasi ekosistem kesehatan salah satunya melalui kerjasama dengan dua BUMN di sektor kesehatan yaitu Kimia Farma dan Bio Farma.

- PT Bumi Resources Minerals Tbk (BRMS) menyampaikan bahwa hampir seluruh perlengkapan utama untuk pabrik barunya yang difabrikasi di luar negeri dan di Indonesia telah tiba di Palu. Menurut perseroan, pabrik emas kedua di Palu tersebut diperkirakan dapat mulai beroperasi di tahun ini.

- PT Bank Rakyat Indonesia Tbk (BBRI) mencatatkan laba bersih konsolidasi pada Kuartal I-2022 sebesar Rp12,16 Triliun atau meningkat 78,2% yoy. Kenaikan ini didorong oleh net interest income yang naik 20% yoy menjadi Rp30,68 Triliun dan fee based income yang naik 13,75% menjadi Rp4,55 Triliun.

Kurs	Close	Δ	%	Min	52W Range	Max	Last 90 days
IDR/SGD	10,509	-31.0	-0.3%	10,402		10,954	
IDR/HKD	1,830	1.2	0.1%	1,810		1,875	
IDR/CNY	2,212	-13.5	-0.6%	2,190		2,281	
IDR/YEN (100yen)	11,196	-7.3	-0.1%	11,173		13,481	
IDR/USD	14,361	13.0	0.1%	14,080		14,564	
IDR/EUR	15,504	-165.3	-1.1%	15,494		17,574	
Commodity	Close	Δ	%	Min	52W Range	Max	Last 90 days
WTI Futures 1 Month	99	-3.4	-3.4%	62		124	
ICE Coal Newcastle	329	2.5	0.8%	90		440	
Gold Spot \$/OZ	1,898	-34.5	-1.8%	1,726		2,050	
Nickel LME USD/Mt	32,655	-452.5	-1.4%	16,651		47,986	
LME TIN USD/Mt	42,165	-695.0	-1.6%	29,540		49,020	
CPO MYR/Mt	7,308	530.5	7.8%	3,472		8,077	

Indonesia Economic Indicator

	2Q2021	3Q2021	4Q2021
GDP Growth (%)	7,07%	3,51%	5,02%
Trade Balance (US\$ Mil)	6.308	13.242	10.260
Current Account (US\$ Mil)	-2.231	4.474	1.415
Current Account (% of GDP)	-0,8%	1,5%	0,4%
	Okt 21	Nov 21	Des 21
Rupiah/US\$ (JISDOR)	14.171	14.320	14.278
Inflasi (% YoY)	1,66	1,75	1,87
Benchmark Rate (%)	3,50	3,50	3,50
Foreign Reserve (US\$ Bil)	145,4	145,9	144,9

TRADING IDEA

JSMR Trading Buy

Close	3.900	-
Target Price 1	4.020	+3,1%
Target Price 2	4.160	+6,7%
Stop Loss	3.800	-2,6%
Support 1	3.830	-1,8%
Support 2	3.760	-3,6%

Technical View

Saham JSMR pada perdagangan Senin (25/4) berhasil *breakout* dari trend penurunannya dengan volume yang cukup besar. Selain itu, indikator MACD dan *Stochastic* RSI masih menunjukkan trend penguatan. Kami merekomendasikan *Trading Buy* dengan Target Price 1 di level 4.020 dan Target Price 2 di level 4.160.

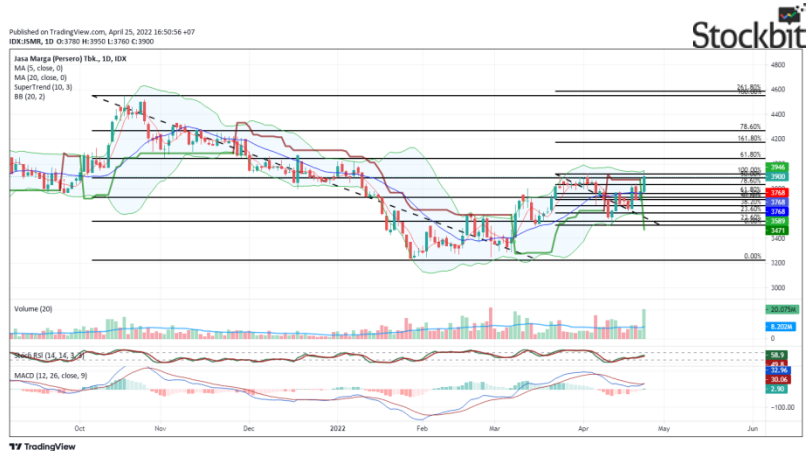

Follow us on Stockbit @victoriaresearch

Recommendation Legend:

TRADING BUY : Posisi beli untuk jangka pendek / *trading*, yang menitikberatkan pada analisa teknikal dan isu-isu yang beredar.

NEUTRAL : Tidak mengambil posisi pada saham yang bersangkutan / posisi tahan jika telah memiliki saham tersebut.

TRADING SELL : Posisi jual untuk jangka pendek, yang menitikberatkan pada analisa teknikal dan isu-isu yang beredar.

Masih tunggu apa lagi? Segera buka tabungan VIP SAFE Bank Victoria untuk mempermudah transaksi pasar modal Anda. [#YukNabungSaham](#) [#Yukmulaisekarang](#) [#AkuInvestor](#) [#Victoriasekuritas](#)

Corporate Action

Dividen Tunai

Cum-Date	Ticker	Emiten	Payment Date	Nilai Dividen
26 Apr 22	TPIA	PT Chandra Asri Petrochemical Tbk	20 Mei 22	Rp7,29
26 Apr 22	WTON	PT Wijaya Karya Beton Tbk	20 Mei 22	Rp1,90
27 Apr 22	WEGE	PT Wijaya Karya Bangunan Gedung Tbk	20 Mei 22	Rp4,47
28 Apr 22	ASII	PT Astra International Tbk	20 Mei 22	Rp194
28 Apr 22	DSNG	PT Dharma Satya Nusantar Tbk	19 Mei 22	Rp20
28 Apr 22	JAYA	PT Armada Berjaya Trans Tbk	20 Mei 22	Rp3,8
28 Apr 22	MLBI	PT Multi Bintang Indonesia Tbk	20 Mei 22	Rp408,45
10 Mei 22	EXCL	PT XL Axiata Tbk	20 Mei 22	Rp51
-	-	-	-	-

Dividen Saham & Saham Bonus

Cum-Date	Ticker	Emiten	Payment Date	Rasio Dividen
-	-	-	-	-
-	-	-	-	-

Dividen Tunai dan Saham

Cum-Date	Ticker	Emiten	Payment Date	Nilai Dividen	Rasio Dividen
-	-	-	-	-	-
-	-	-	-	-	-

Right Issue / HMETD

Cum-Date	Ticker	Emiten	Tanggal Akhir Pelaksanaan HMETD	Nilai Pelaksanaan HMETD	Rasio HMETD
13 Apr 22	MDKA	PT Merdeka Copper Gold Tbk	26 Apr 22	Rp2.830	9401:495
*8 Apr 22	JAST	PT Jasnita Telekomindo Tbk	18 Apr 22	Rp150	2:1
*10 Mei 22	BBYB	PT Bank Neo Commerce Tbk	23 Mei 22	-	-
-	-	-	-	-	-
-	-	-	-	-	-

*Tentative

RUPS & RUPSLB

Recording Date	Ticker	Emiten	Tanggal Penerbitan KTUR	Tanggal RUPS/LB
26 Apr 22	KLBF	PT Kalbe Farma Tbk	28 Apr 22	19 Mei 22
26 Apr 22	CNTX	PT Century Textile Industry Tbk - Seri A	28 Apr 22	19 Mei 22
26 Apr 22	CNTB	PT Century Textile Industry Tbk - Seri B	28 Apr 22	19 Mei 22
26 Apr 22	FISH	PT FKS Multi Agro Tbk	28 Apr 22	19 Mei 22
26 Apr 22	BBHI	PT Allo Bank Indonesia Tbk	28 Apr 22	19 Mei 22
26 Apr 22	PZZA	PT Sari Melati Kencana Tbk	28 Apr 22	19 Mei 22
27 Apr 22	GMTD	PT Gowa Makassar Tourism Development Tbk	9 Mei 22	20 Mei 22
27 Apr 22	AMRT	PT Sumber Alfaria Trijaya Tbk	9 Mei 22	25 Mei 22
27 Apr 22	BEST	PT Bekasi Fajar Industrial Estate Tbk	9 Mei 22	24 Mei 22
27 Apr 22	BISI	PT BISI International Tbk	9 Mei 22	23 Mei 22
27 Apr 22	CPIN	PT Charoen Pokphand Indonesia Tbk	9 Mei 22	23 Mei 22

Corporate Action

Public Expose

Tanggal Public Expose	Ticker	Emiten
26 April 2022	MCOL	PT Prima Andalan Mandiri Tbk
26 April 2022	ARCI	PT Archi Indonesia Tbk
27 April 2022	TRIS	PT Trisula International Tbk
27 April 2022	BELL	PT Trisula Textile Industries Tbk
28 April 2022	SCNP	PT Selaras Citra Nusantara Perkasa Tbk
28 April 2022	CCSI	PT Communication Cable Systems Indonesia Tbk
29 April 2022	BSSR	PT Baramulti Suksessarana Tbk
9 Mei 2022	MASB	PT Bank Multiarta Sentosa Tbk
9 Mei 2022	MGNA	PT Magna Investama Mandiri Tbk
11 Mei 2022	DNAR	PT Bank Oke Indonesia Tbk

Penawaran Saham Perdana / IPO

Tanggal Efektif	Masa Penawaran	Emiten	Jumlah Saham IPO	Harga Penawaran	Listing Date	Underwriter
*21 Apr 22	22 – 27 Apr 22	PT Oscar Mitra Sukses Sejahtera Tbk	400.000.000	Rp100 - 125/saham	29 Apr 22	PT Danatama Makmur Sekuritas
*12 Mei 22	13 – 18 Mei 22	PT Cilacap Samudera Fishing Industry Tbk	1.250.000.000	Rp100 - 125/saham	20 Mei 22	PT Korea Investment and Sekuritas Indonesia, PT KGI Sekuritas Indonesia
-	-	-	-	-	-	-

*Tentative

Kalender Ekonomi

Tanggal	Waktu	Negara	Event	Previous	Consensus	Forecast
26 Apr 2022	06:00 AM	South Korea	GDP Growth Rate QoQ Adv Q1	55.2	54	54.8
26 Apr 2022	06:30 AM	Japan	Unemployment Rate MAR	2,7%	-	-
26 Apr 2022	07:30 PM	United States	Durable Goods Orders MoM MAR	-2,2%	1%	1,1%
26 Apr 2022	09:00 PM	United States	New Home Sales MAR	0,77M	0,76M	0,77M
27 Apr 2022	08:30 AM	Australia	Inflation Rate YoY Q1	3,5%	4,6%	4,5%
27 Apr 2022	11:30 AM	Indonesia	Foreign Direct Investment YoY Q1	10,1%	-	-
27 Apr 2022	01:00 PM	Germany	GfK Consumer Confidence MAY	-15.5	-16.3	-15.1
27 Apr 2022	01:45 PM	France	Consumer Confidence APR	91	91	92
27 Apr 2022	11:00 PM	Russia	Unemployment Rate MAR	4,1%	4,5%	4,5%
28 Apr 2022	10:00 AM	Japan	BoJ Interest Rate Decision	-0,1%	-0,1%	-0,1%
28 Apr 2022	12:00 PM	Japan	Housing Starts YoY MAR	-2,3%	-	-5%
28 Apr 2022	07:00 PM	Germany	Inflation Rate YoY Prel APR	7,3%	7,2%	7,4%

Research Division

PT Victoria Sekuritas Indonesia
Graha BIP Level 3A
Jalan Jend. Gatot Subroto Kav.23
Jakarta Selatan – 12930
Phone. 021 5099 2980

For more information about us click
<https://linktr.ee/victoriasekuritas>

Disclaimer: This report is compiled and contained from source believed to be reliable but its accuracy and completeness are not guaranteed. None of PT Victoria Sekuritas Indonesia or their respective employees and agents makes any representation or warranty or accepts any responsibility or liability as to, or in relation to, the accuracy or completeness of the information and opinions contained in this report.