

PANDUAN VICTORIA S-TRADE VISTA

Daftar Isi

Daftar Isi.....	1
Tata Cara Registrasi Akun S-Trade	2
Panduan Penggunaan S-Trade Versi Website.....	5
Panduan Penggunaan S-Trade Versi Android.....	8
Panduan Penggunaan S-Trade Versi iOS.....	11
Penutup.....	14

Tata Cara Registrasi Akun S-Trade

1. Email Konfirmasi

Untuk Anda yang sudah berhasil melakukan pembukaan rekening, Anda akan menerima email tanda terima opening account seperti ini :

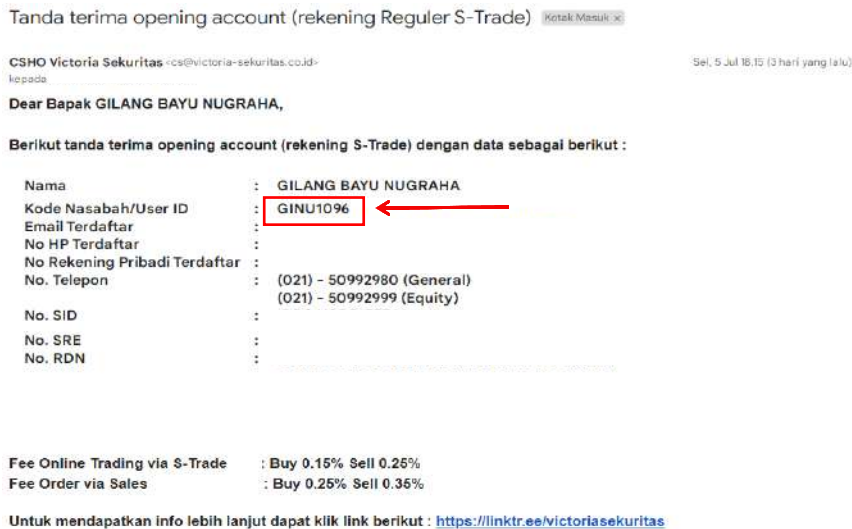

Setelah itu, Anda akan menerima email registrasi akun S-Trade dan link seperti di bawah ini :

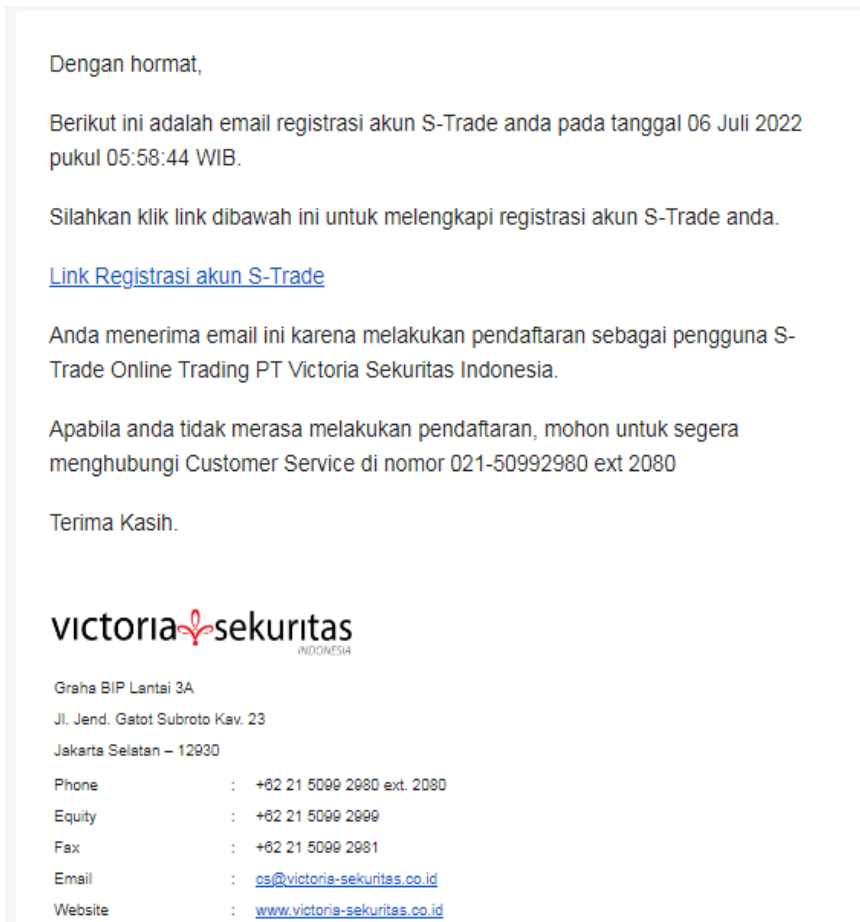

Tata Cara Registrasi Akun S-Trade

2. Link Registration

Buka Link Registrasi yang telah dikirimkan ke email Anda. Kemudian masukkan User ID, Buat Username, Password, dan PIN Anda.

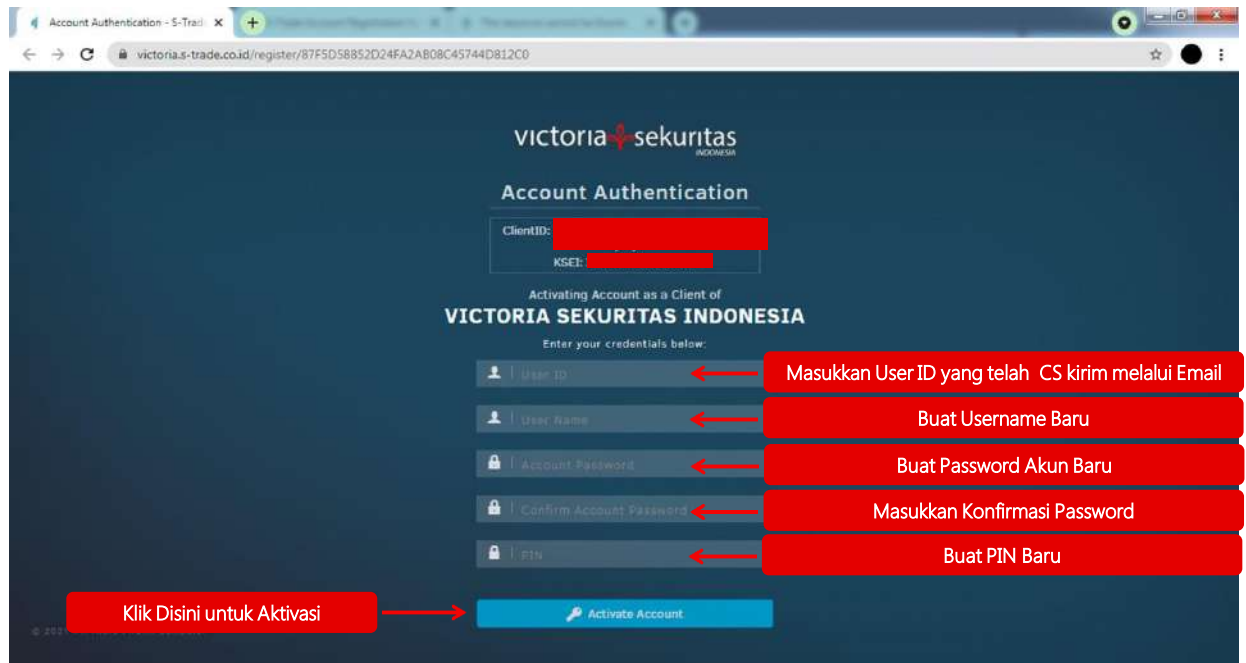

3. Akun S-Trade Anda Berhasil Terdaftar

Masukkan User ID dan Password Anda, lalu klik Login (Enter).

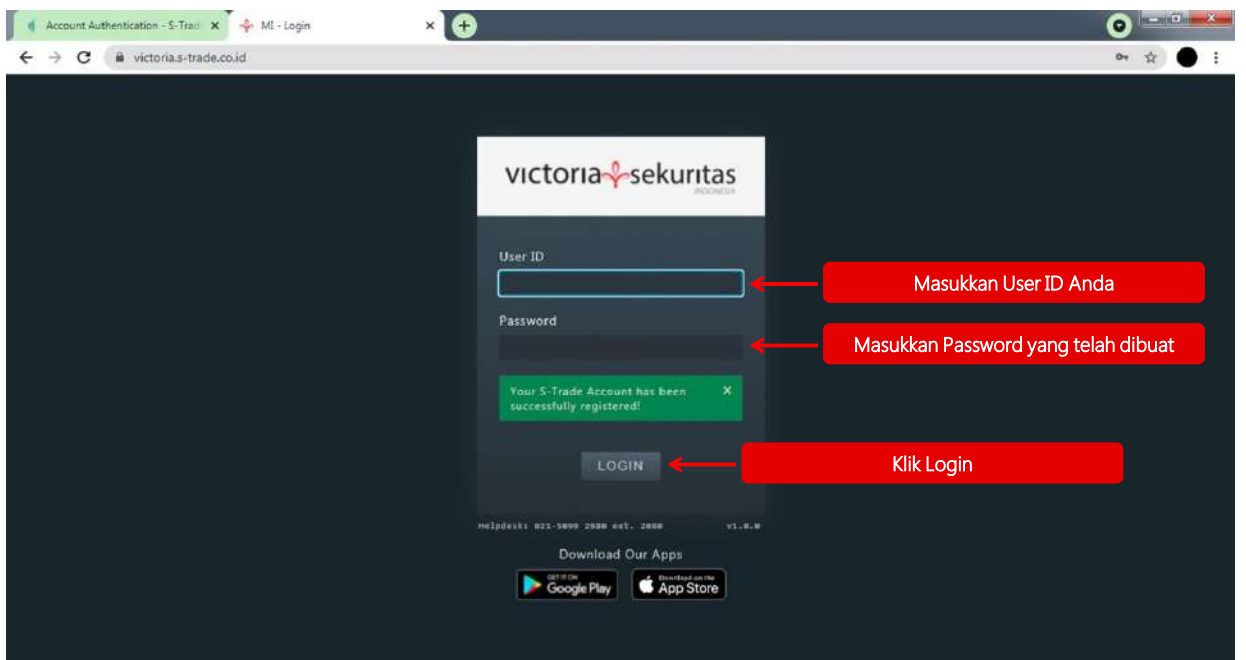

4. Legal Disclaimer

Silakan Baca Disclaimer dan Anda dapat menutupnya dengan klik tombol silang (x).

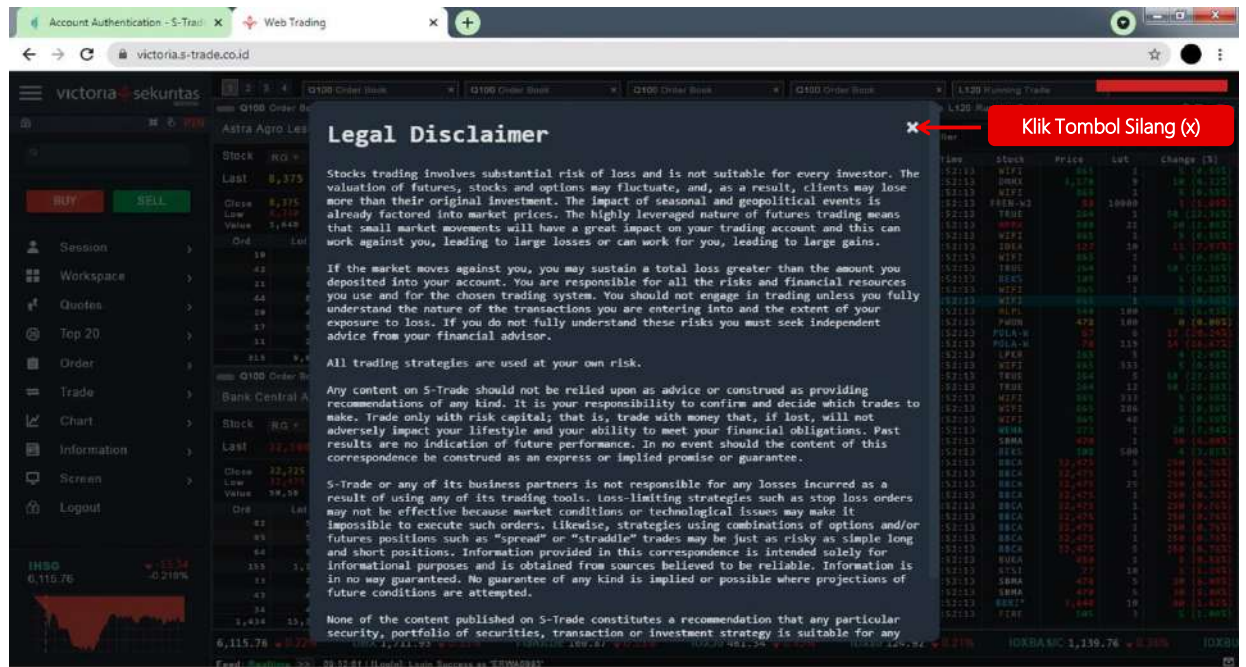

5. Disclaimer Show

Anda dapat konfirmasi apakah Disclaimer akan ditampilkan kembali atau tidak. Jika tidak, pilih OK

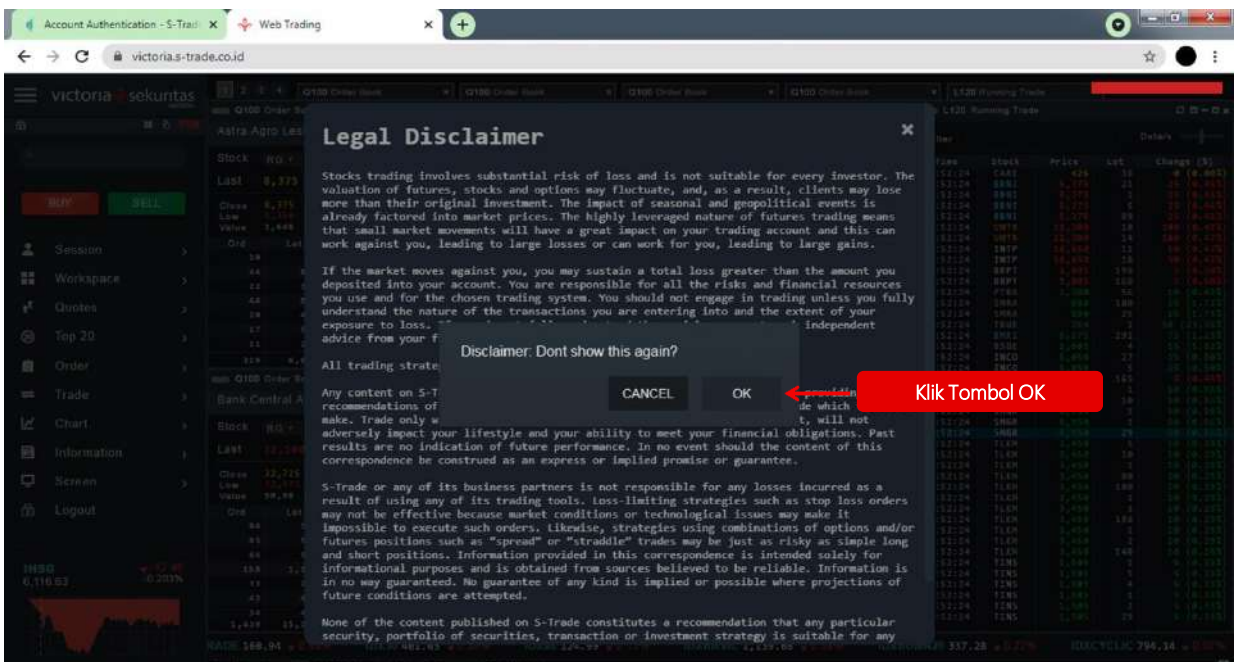

Panduan Penggunaan S-Trade versi Website



- a. Orderbooks fungsi ini untuk melihat harga permintaan dan penawaran saham-saham
- b. Portfolio, fungsi ini untuk melihat saham-saham yang dimiliki nasabah
- c. Quotes, fungsi ini untuk melihat harga saham yang diinginkan nasabah

Tampilan Menu Portofolio

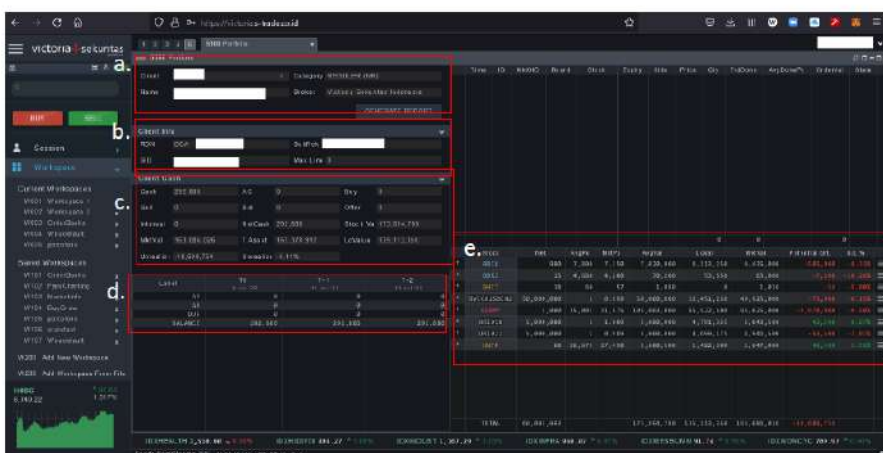

- a. informasi nama akun
- b. informasi RDN, SID, Subrek
- c. summary asset nasabah
- d. Dana nasabah yang tersedia
- e. Isi portofolio nasabah

Tampilan Heatmap



d. Heatmap, fungsi ini untuk melihat saham-saham di bursa secara keseluruhan, hijau artinya sedang naik, merah sedang turun, abu-abu artinya tidak bergerak naik/turun

Tampilan Favorit Stock

Stock	Buy	Sell	Close	Value
3373 Japfa United Indonesia Tbk.	1.140	1.130	1.140	1.120
3383 Bank Bumi Daya	2.250	2.250	2.250	2.250
3391 Bank Rakyat Indonesia (Preferred) Tbk.	3.450	3.450	3.410	3.430
3393 Bank Central Asia Tbk.	81.550	81.550	81.550	81.550
3394 Bank Negara Indonesia (Preferred) Tbk.	1.430	1.430	1.430	1.430
3395 Indrah (Indonesia) (Preferred) Tbk.	1.250	1.250	1.250	1.250
3397 Lintas Asia Selatan Tbk.	3.470	3.470	3.470	3.470
3418 PT Garuda Indonesia (Indonesia) Tbk.	1.480	1.470	1.480	1.480
3450 Indo Tambora Resources Tbk.	21.350	21.350	21.350	21.350
3451 Indo Tambora Resources Tbk.	2.320	2.320	2.320	2.320
3452 Indo Tambora Resources Tbk.	6.350	6.350	6.350	6.350
3453 Indo Tambora Resources Tbk.	1.430	1.430	1.430	1.430
3454 Indo Tambora Resources Tbk.	1.550	1.550	1.550	1.550
3455 Indo Tambora Resources Tbk.	710	710	710	710
3456 Indo Tambora Resources Tbk.	2.550	2.550	2.550	2.550
3457 Indo Tambora Resources Tbk.	1.430	1.430	1.430	1.430
3458 Indo Tambora Resources Tbk.	1.430	1.430	1.430	1.430
3459 Indo Tambora Resources Tbk.	1.430	1.430	1.430	1.430
3460 Indo Tambora Resources Tbk.	1.430	1.430	1.430	1.430
3461 Indo Tambora Resources Tbk.	1.430	1.430	1.430	1.430
3462 Indo Tambora Resources Tbk.	1.430	1.430	1.430	1.430
3463 Indo Tambora Resources Tbk.	1.430	1.430	1.430	1.430
3464 Indo Tambora Resources Tbk.	1.430	1.430	1.430	1.430
3465 Indo Tambora Resources Tbk.	1.430	1.430	1.430	1.430
3466 Indo Tambora Resources Tbk.	1.430	1.430	1.430	1.430
3467 Indo Tambora Resources Tbk.	1.430	1.430	1.430	1.430
3468 Indo Tambora Resources Tbk.	1.430	1.430	1.430	1.430
3469 Indo Tambora Resources Tbk.	1.430	1.430	1.430	1.430
3470 Indo Tambora Resources Tbk.	1.430	1.430	1.430	1.430
3471 Indo Tambora Resources Tbk.	1.430	1.430	1.430	1.430
3472 Indo Tambora Resources Tbk.	1.430	1.430	1.430	1.430
3473 Indo Tambora Resources Tbk.	1.430	1.430	1.430	1.430
3474 Indo Tambora Resources Tbk.	1.430	1.430	1.430	1.430
3475 Indo Tambora Resources Tbk.	1.430	1.430	1.430	1.430
3476 Indo Tambora Resources Tbk.	1.430	1.430	1.430	1.430
3477 Indo Tambora Resources Tbk.	1.430	1.430	1.430	1.430
3478 Indo Tambora Resources Tbk.	1.430	1.430	1.430	1.430
3479 Indo Tambora Resources Tbk.	1.430	1.430	1.430	1.430
3480 Indo Tambora Resources Tbk.	1.430	1.430	1.430	1.430
3481 Indo Tambora Resources Tbk.	1.430	1.430	1.430	1.430
3482 Indo Tambora Resources Tbk.	1.430	1.430	1.430	1.430
3483 Indo Tambora Resources Tbk.	1.430	1.430	1.430	1.430
3484 Indo Tambora Resources Tbk.	1.430	1.430	1.430	1.430
3485 Indo Tambora Resources Tbk.	1.430	1.430	1.430	1.430
3486 Indo Tambora Resources Tbk.	1.430	1.430	1.430	1.430
3487 Indo Tambora Resources Tbk.	1.430	1.430	1.430	1.430
3488 Indo Tambora Resources Tbk.	1.430	1.430	1.430	1.430
3489 Indo Tambora Resources Tbk.	1.430	1.430	1.430	1.430
3490 Indo Tambora Resources Tbk.	1.430	1.430	1.430	1.430
3491 Indo Tambora Resources Tbk.	1.430	1.430	1.430	1.430
3492 Indo Tambora Resources Tbk.	1.430	1.430	1.430	1.430
3493 Indo Tambora Resources Tbk.	1.430	1.430	1.430	1.430
3494 Indo Tambora Resources Tbk.	1.430	1.430	1.430	1.430
3495 Indo Tambora Resources Tbk.	1.430	1.430	1.430	1.430
3496 Indo Tambora Resources Tbk.	1.430	1.430	1.430	1.430
3497 Indo Tambora Resources Tbk.	1.430	1.430	1.430	1.430
3498 Indo Tambora Resources Tbk.	1.430	1.430	1.430	1.430
3499 Indo Tambora Resources Tbk.	1.430	1.430	1.430	1.430
3500 Indo Tambora Resources Tbk.	1.430	1.430	1.430	1.430

e. Favourite Stock, fungsi ini untuk menambahkan pantauan saham yang diinginkan nasabah
 Cara penggunaannya :
 - Klik di 1. untuk menambah daftar
 - Kemudian masukkan nama saham pada kolom stock, kemudian klik 2. untuk menambahkan saham

Tata Cara Pembelian Saham

Pastikan Anda sudah menambahkan saldo ke RDN Anda, sebelum melakukan transaksi.



f. Untuk membeli saham, dapat langsung klik **B**

g. Atau bisa juga dengan klik Buy, kemudian masukkan jumlah lot pada angka 1. (1 lot = 100 lembar) dan kemudian klik angka 2.

Panduan Penggunaan S-Trade versi Android

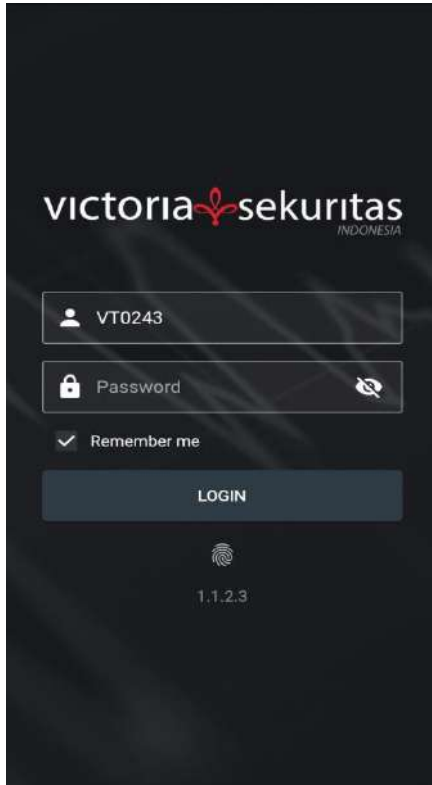

Informasi Login

Pengguna android dapat login menggunakan username dan Password yang sudah dimiliki, ataupun untuk pengguna android dapat menggunakan Fingerprint untuk login ke aplikasi dengan mengubah settingan yang tersedia terlebih dahulu dengan tahapan sebagai berikut :

1. Login ke dalam aplikasi menggunakan Password
2. Pilih menu garis pojok kiri atas
3. Pilih menu Settings
4. Terakhir pilih menu Fingerprint login dengan mengaktifkan pilihan On

Demi keamanan dan kenyamanan dalam bertransaksi, mohon untuk memperbarui Password dan PIN secara berkala.

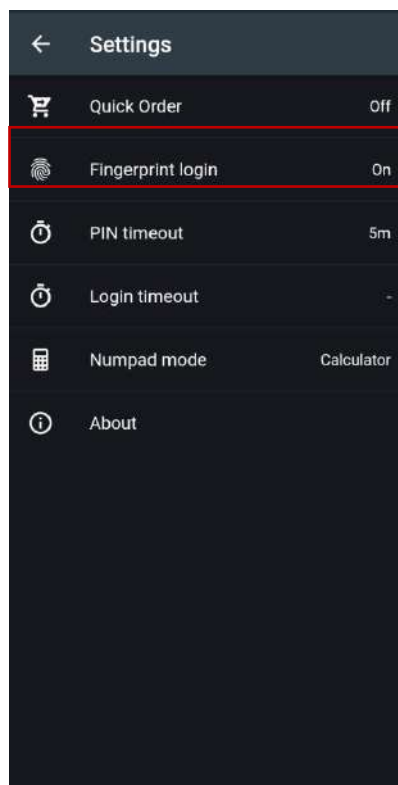
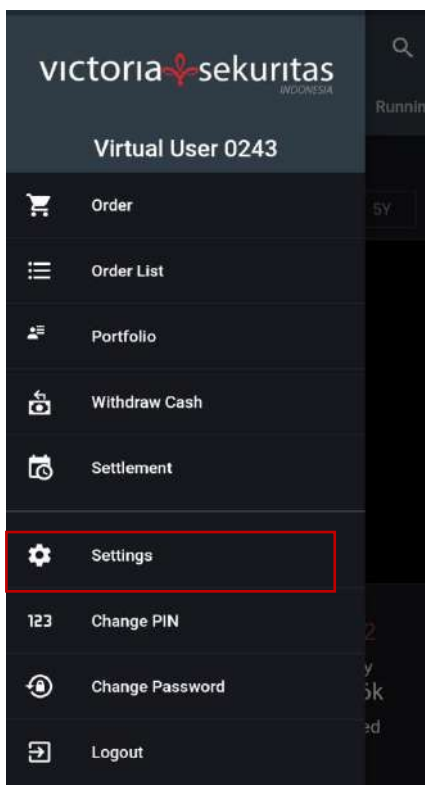

Panduan Penggunaan S-Trade versi Android



VISTA

Market Indices **Running Trade** Chart Heatmap

Filter Fast

Time	Stock	Price	Lot
14:15:56	KOBX	424	4
14:15:56	BRMS	226	1,154
14:15:57	ERAA	494	1,865
14:15:57	BIPI	132	20
14:15:57	SMRA	560	1
14:15:57	HMSP	965	5
14:15:57	ACES	780	5
14:15:55	HITS	960	30
14:15:55	PTPP	900	5
14:15:56	KOBX	422	1
14:15:56	AHAP	63	25
14:15:56	SMRA	560	22
14:15:56	SMRA	560	68
14:15:56	AKRA	1,040	50
14:15:56	IBOS-W	10	1
14:15:56	RAJA	494	2
14:15:56	SMRA	560	39
14:15:56	IPPE	278	10
14:15:56	LAND	190	10

Market

Fungsi ini untuk mengetahui pergerakan Indeks Harga Saham Gabungan (IHSG) terkini, dan rincian informasi terkait IHSG, mulai dari Harga Pembukaan (*Open*), Harga Tertinggi (*High*), Harga terendah (*Low*), Volume Transaksi, Nilai Transaksi (*Value*), Frekuensi Transaksi, jumlah saham yang mengalami kenaikan (*Up*), penurunan (*Down*), ataupun tidak mengalami perubahan (*Unchanged*), serta kapitalisasi pasar (*Market Cap*) untuk perdagangan di hari tersebut.

Indices

Menampilkan informasi pergerakan indeks berdasarkan sektor dan pengelompokan indeks lokal.

Running Trade

Menampilkan pergerakan saham yang di perdagangan secara real berdasarkan waktu, harga, dan jumlah lot nya.

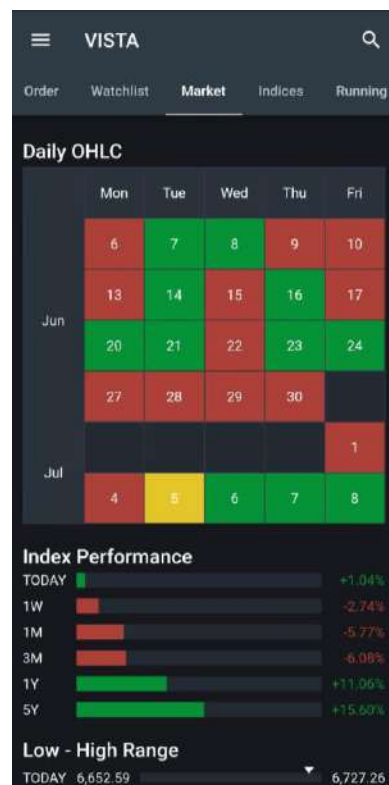

VISTA

Watchlist Market **Indices** Running Trade

Sector

IDXNONCYC IDXNONCYC	710.25	+3.11 +0.44%
IDXCYCLIC IDXCYCLIC	870.13	+1.05 +0.12%
IDXFINANCE IDXFINANCE	1,410.70	+20.62 +1.48%
IDXINDUST IDXINDUST	1,164.62	+9.20 +0.80%
IDXINFRA IDXINFRA	962.84	+3.48 +0.36%
IDXPROPERT IDXPROPERT	668.44	-1.64 -0.24%
IDXBASIC IDXBASIC	1,179.99	+9.57 +0.82%
IDXENERGY IDXENERGY	1,653.88	+22.27 +1.36%

Tata Cara Pembelian & Penjualan Saham versi Android

BUY SELL AMEND WITHDRAW

Client: 00VT0243 Virtual Client 0243

Stock: AALI - Astra Agro Lest Consumer NonCyclic

Price: 9,600 Last: 9,600

Lot: 0 Bal: 0

Amount: 0 Limit: 3B

Lot	Bid	Offer	Lot
207	9,575	9,600	9
202	9,550	9,625	410
2,257	9,525	9,650	676
1,951	9,500	9,675	622
16,356	Total Lot		7,826

BUY SELL AMEND WITHDRAW

Client: PIN Protected

Stock: AALI - Astra Agro Lest Consumer NonCyclic

Price: 9,575 Last: 9,575

Lot: 0 Bal: 0

Amount: 0 Limit: 0

Lot	Bid	Offer	Lot
58	9,550	9,575	21
2,159	9,525	9,600	102
1,932	9,500	9,625	303
153	9,475	9,650	586
13,674	Total Lot		7,499

Order Buy

Fungsi ini untuk melakukan transaksi pembelian saham. Dengan memasukkan nama saham, harga, dan jumlah lot yang di inginkan sesuai keinginan Anda.

Order Sell

Fungsi ini untuk melakukan transaksi penjualan saham. Dengan memasukkan nama saham, harga, dan jumlah lot yang di inginkan sesuai keinginan Anda.

Portofolio

Menampilkan keseluruhan saham yang dimiliki oleh Anda.

Withdraw Cash

Anda dapat melakukan withdraw cash (penarikan dana) yang Anda miliki pada menu Withdraw Cash.

Pastikan Dana yang akan anda ambil, sesuai dengan yang tertera pada Menu Cash Available sehingga mempermudah proses penarikan Dana. Kemudian untuk konfirmasi penarikan dana, Anda dapat pilih menu Withdraw.

BUY SELL AMEND WITHDRAW

Client: 00VT0243 Virtual Client 0243

Name: Virtual Client 0243 Category: ONLINE (NR)

RDN: KSEID

Asset Value: 0 Trading Limit: 0

Balance: 0 Buy: 0

AC: 0 Sell: 0

Interest: 0 Bid: 0

Net Balance: 0 Offer: 0

Stock Value: 0 Lq Value: 0

Unrealized: 0 Unrealized (%): 0.00%

Withdraw Cash Settlement

Withdraw Cash

Client: 00VT0243 Virtual Client 0243

Amount: 0

Accounts

RDN: -

Withdraw Acc: -

Cash Info

Cash Available: 0

Ratio: 0.00%

WITHDRAW

Withdraw Cash List

Panduan Penggunaan S-Trade versi iOS

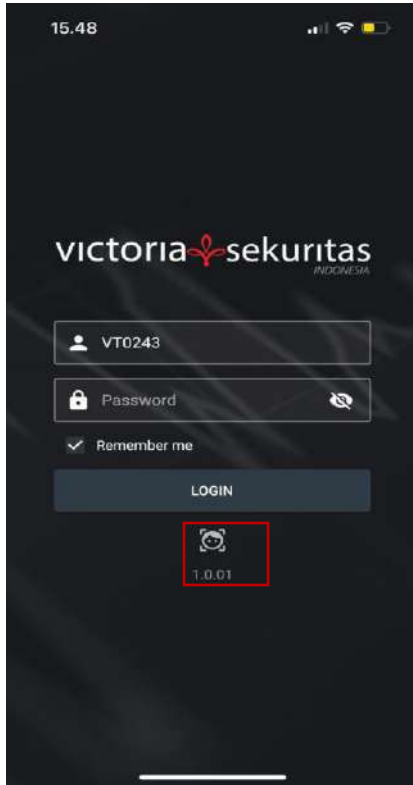

Informasi Login

Pengguna iOS dapat login menggunakan username dan Password yang sudah dimiliki, ataupun untuk pengguna iOS dapat menggunakan Face ID untuk login ke aplikasi dengan mengubah settingan yang tersedia terlebih dahulu dengan tahapan sebagai berikut :

1. Login ke dalam aplikasi menggunakan Password
2. Pilih menu garis pojok kiri atas
3. Pilih menu Settings
4. Terakhir pilih menu Face ID login dengan mengaktifkan pilihan On

Demi keamanan dan kenyamanan dalam bertransaksi, mohon untuk memperbarui Password dan PIN secara berkala.

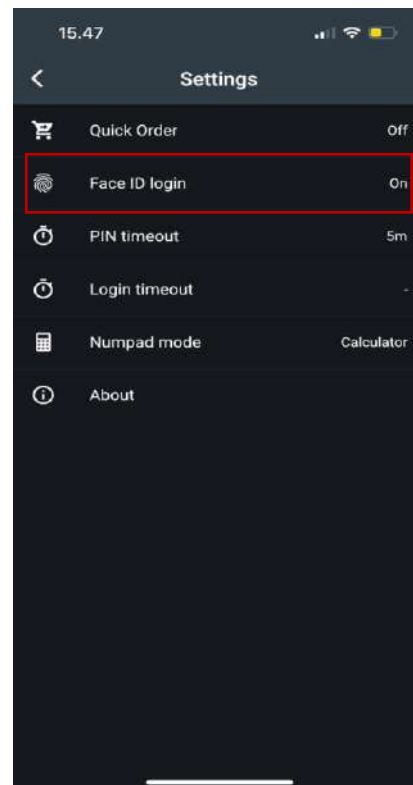
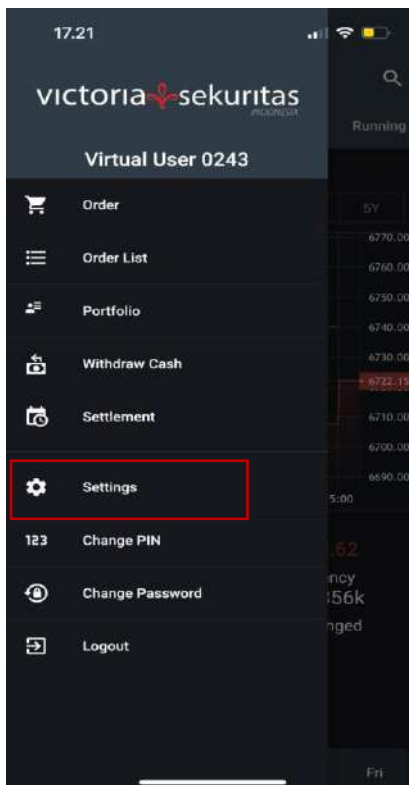

Panduan Penggunaan S-Trade versi iOS



Market

Fungsi ini untuk mengetahui pergerakan Indeks Harga Saham Gabungan (IHSG) terkini, dan rincian informasi terkait IHSG, mulai dari Harga Pembukaan (*Open*), Harga Tertinggi (*High*), Harga terendah (*Low*), Volume Transaksi, Nilai Transaksi (*Value*), Frekuensi Transaksi, jumlah saham yang mengalami kenaikan (*Up*), penurunan (*Down*), ataupun tidak mengalami perubahan (*Unchanged*), serta kapitalisasi pasar (*Market Cap*) untuk perdagangan di hari tersebut.

Indices

Menampilkan informasi pergerakan indeks berdasarkan sektor dan pengelompokan indeks lokal.

Running Trade

Menampilkan pergerakan saham yang di perdagangan secara real berdasarkan waktu, harga, dan jumlah lot nya.

Running Trade

Market Indices **Running Trade** Chart Heatmap

Filter Normal

Time	Stock	Price	Lot
13:43:36	MTWI	155	56
13:43:36	WINS	175	3
13:43:36	MTWI	155	1
13:43:37	BIPI	136	70
13:43:37	KPIG	96	4
13:43:37	MTWI	155	1
13:43:37	RAJA	550	1
13:43:37	RAJA	550	2
13:43:37	RAJA	550	7
13:43:37	KOBX	434	80
13:43:37	KOBX	434	2
13:43:37	KOBX	434	1
13:43:37	KOBX	434	1
13:43:37	KOBX	434	20
13:43:36	AGRO	635	38
13:43:36	MTWI	155	1
13:43:36	RAJA	550	6
13:43:36	MTWI	155	94
13:43:36	MTWI	155	100

Indices

Watchlist Market **Indices** Running Trade Chart Heatmap

Sector

Sector	Value	Change
IDXNONCYC	705.22	-4.75 (-0.67%)
IDXCYCLIC	873.22	+3.75 (+0.43%)
IDXFINANCE	1,412.60	-0.51 (-0.04%)
IDXINDUST	1,169.39	+2.10 (+0.18%)
IDXINFRA	957.97	-2.10 (-0.22%)
IDXPROPERT	670.27	+1.29 (+0.19%)
IDXBASIC	1,198.78	-3.12 (-0.26%)
IDXENERGY	1,644.41	-4.32 (-0.26%)

Tata Cara Pembelian & Penjualan Saham versi iOS

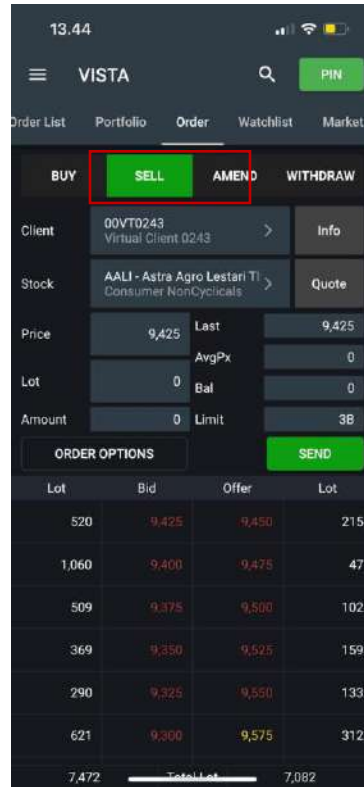
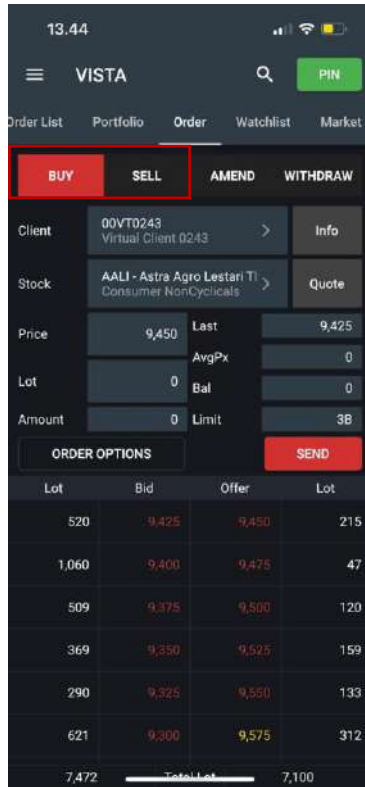

Order Buy

Fungsi ini untuk melakukan transaksi pembelian saham. Dengan memasukkan nama saham, harga, dan jumlah lot yang diinginkan sesuai keinginan Anda.

Order Sell

Fungsi ini untuk melakukan transaksi penjualan saham. Dengan memasukkan nama saham, harga, dan jumlah lot yang diinginkan sesuai keinginan Anda.

Portfolio

Menampilkan keseluruhan saham yang dimiliki oleh Anda.

Withdraw Cash

Anda dapat melakukan withdraw cash (penarikan dana) yang Anda miliki pada menu Withdraw Cash.

Pastikan Dana yang akan anda ambil, sesuai dengan yang tertera pada Menu Cash Available sehingga mempermudah proses penarikan Dana. Kemudian untuk konfirmasi penarikan dana, Anda dapat pilih menu Withdraw.

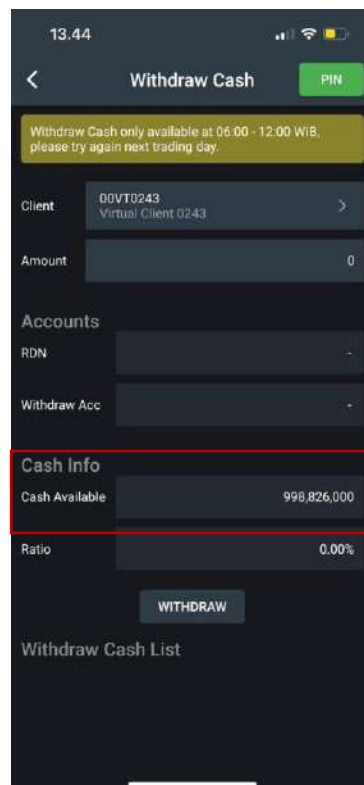
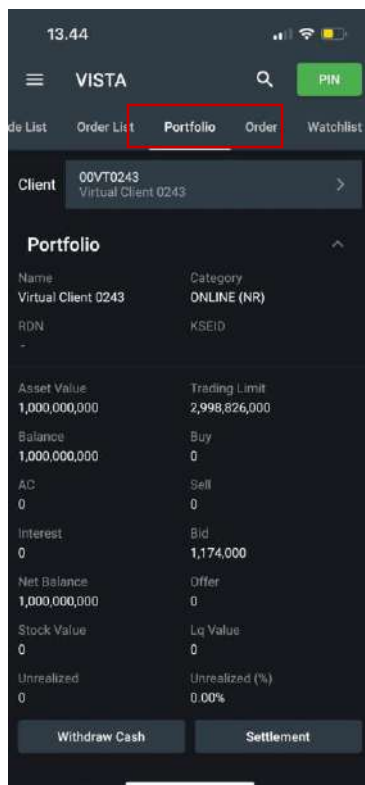

PT Victoria Sekuritas Indonesia
Graha BIP Level 3A
Jalan Jend. Gatot Subroto Kav.23
Jakarta Selatan – 12930
Phone 021 5099 2980

For more information about us click
<https://linktr.ee/victoriasekuritas>