

## IHSG

Closing	Target Short term	%
7.194,71	7.258	+0,95%

## IHSG SEKTORAL

Indeks	Chg (Point)	Chg
Energy	+15.55	+0,84%
Basic Material	-4.59	-0,35%
Industrials	+10.02	+0,77%
Consumer Non-Cyclicals	-2.66	-0,37%
Consumer Cyclicals	+0.82	+0,09%
Healthcare	-0.05	-0,00%
Financials	+2.60	+0,17%
Properties & Real Estate	+2.41	+0,34%
Technology	+183.16	+2,33%
Infrastructures	+0.78	+0,07%
Transportation & Logistic	-8.51	-0,42%

## DAILY MOVERS

Top Movers	Chg	Top Laggards	Chg
TLKM	+1,9%	AMRT	-4,3%
BYAN	+3,6%	BRPT	-3,4%
BBCA	+0,6%	ARTO	-2,2%
ASII	+1,1%	BBRI	-0,2%
GOTO	+0,6%	TPIA	-1,2%

## NET TRADING VALUE (Rp Milliar)

Today Foreign Net Trading Value	Net Buy +820,99
YTD 2022 Foreign Net Trading Value	Net Buy +65.796,04

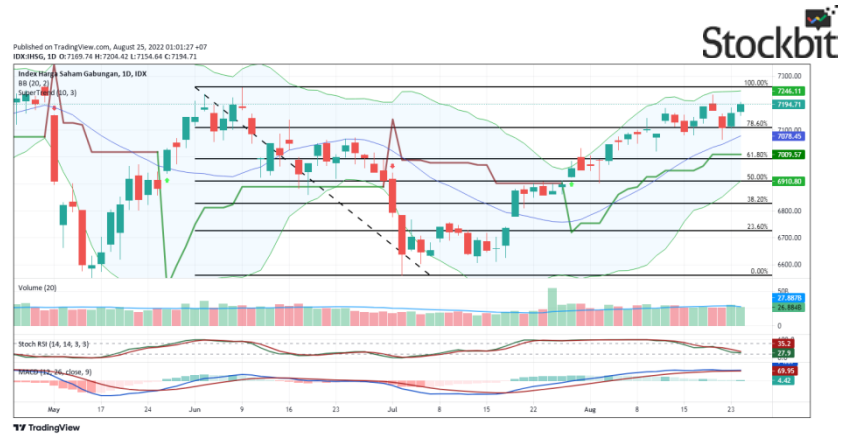

Pada perdagangan Rabu (24/8) Bursa Asia Pasifik ditutup kompak melemah dengan penlemahan terjadi pada indeks Strait Times (-0,39%), Shanghai Stock Exchange (-1,86%), KLSE (-1,03%), dan Hang Seng (-1,20%).

Lalu untuk IHSG pada perdagangan Rabu (24/8) mengalami penguatan (+0,44%) ke level 7.194,71 dengan total volume perdagangan sebesar 24,90 miliar saham dan total nilai transaksi sebesar IDR12,67 Triliun. Investor asing mencatatkan *net buy* sebesar +IDR820,99 miliar dengan total *net buy* tahun 2022 sebesar +IDR65.796,04 miliar. Net Foreign Buy terbesar yaitu pada saham BBCA, TLKM, ASII, BBNI, dan BMRI. Sementara Net Foreign Sell terbesar yaitu pada saham BBRI, FREN, ADRO, RAJA, dan SMGR.

Wall Street pada perdagangan Rabu (24/8) ditutup kompak menguat dengan penguatan terjadi pada indeks S&P500 (+0,29%), Nasdaq Composite (+0,41%), dan Dow Jones (+0,18%).

Untuk perdagangan Kamis (25/8) IHSG kami perkirakan akan bergerak menguat dengan resist di 7.258 dan Support di 6.991. Investor menantikan keputusan suku bunga Bank of Korea yang akan diumumkan pagi ini.

Untuk Informasi mengenai Victoria Sekuritas Indonesia

Silahkan scan QR Code berikut



## DAILY NEWS

- Per tanggal 24 Agustus 2022, konfirmasi positif Covid-19 di Indonesia bertambah 5.428 sehingga jumlah kasus aktif menjadi 48.363 dengan total konfirmasi positif Covid-19 menjadi 6.329.143 kasus.

- Pejabat kesehatan Hong Kong mengatakan pengetatan restriksi *social distancing* dapat dipertimbangkan bila peningkatan kasus Covid-19 memperburuk sistem kesehatan kota. Sebagai catatan, kota tersebut melaporkan 7.884 kasus Covid-19 baru pada hari Rabu (24/8), tertinggi sejak akhir Maret.

- Afrika Selatan mencatatkan tingkat inflasi tahunan sebesar 7,8% pada Juli 2022 setelah sebelumnya berada di 7,4% dan merupakan yang tertinggi sejak 13 tahun terakhir. Adapun kenaikan didorong oleh harga transportasi (+25%); makanan & minuman non-alkohol (+9,7%); dan perumahan & utilitas (+4%)

- Amerika Serikat mencatatkan order baru untuk barang tahan lama sama dengan bulan sebelumnya pada Juli 2022. Tidak adanya pertumbuhan tersebut didorong oleh penurunan sebesar 0,7% pada transportasi peralatan.

- Menteri Keuangan Sri Mulyani Indrawati mengatakan bahwa belanja pensiun Aparatur Sipil Negara (ASN) di dalam Anggaran Pendapatan dan Belanja Negara (APBN) telah mencapai Rp2.800 Triliun. Untuk itu, Sri Mulyani mengatakan diperlukan reformasi dana pensiun agar tidak memberatkan APBN.

## Indices

SEA Region	Close	Δ	%	Min	52W Range	Max	Last 90 days
IDX Composite Index	7,195	31.4	0.4%	6,026	7,276		
Strait Times Index	3,233	-12.7	-0.4%	3,042	3,445		
KLSE Index	1,467	-15.3	-1.0%	1,411	1,619		
Asia Region	Close	Δ	%	Min	52W Range	Max	Last 90 days
Hang Seng Index	19,269	-234.5	-1.2%	18,415	26,354		
SSE Composite Index	3,215	-61.0	-1.9%	2,886	3,715		
Nikkei-225 Index	28,313	-139.3	-0.5%	24,718	30,670		
KSE KOSPI Index	2,447	12.1	0.5%	2,292	3,207		
US Region	Close	Δ	%	Min	52W Range	Max	Last 90 days
Dow Jones	32,969	59.6	0.2%	29,889	36,800		
Nasdaq	12,432	50.2	0.4%	10,646	16,057		
S&P 500	4,141	12.0	0.3%	3,667	4,797		
Europe Region	Close	Δ	%	Min	52W Range	Max	Last 90 days
FTSE100 - London	7,472	-16.6	-0.2%	6,904	7,672		
DAX-German	13,220	25.8	0.2%	12,401	16,272		

## DAILY NEWS

- PT United Tractros Tbk (UNTR) telah menggunakan belanja modal sebesar US\$209 Juta dari total anggaran sebesar US\$800 Juta hingga paruh pertama tahun ini. Adapun sisa dari anggaran tersebut sebagian telah digunakan untuk pembelian saham ARKO dan akan digunakan untuk pembelian alat berat untuk kontraktor pertambangan, kegiatan eksplorasi, dan penambahan fasilitas infrastruktur di tambang emas.

- PT XL Axiata Tbk (EXCL) mencatatkan pendapatan sebesar Rp14,09 Triliun pada Kuartal II-2022, naik 9% dibandingkan periode yang sama tahun lalu. Adapun kenaikan pendapatan tersebut didorong oleh trafik yang meningkat sebesar 7% yoy.

- PT Dharma Polimetal Tbk (DRMA) menargetkan pendapatan tahun ini dapat naik 20% dengan laba bersih naik 50% di tahun ini. Adapun target tersebut didorong oleh industri otomotif yang sudah mulai pulih seiring dengan meningkatnya mobilitas masyarakat.

- PT Avia Avian Tbk (AVIA) berencana melanjutkan ekspansi pembangunan pabrik baru di Cirebon dengan target pembangunan mulai semester II-2022. Adapun pabrik produksi tersebut diproyeksikan akan memiliki kapasitas produksi sebesar 225.000 MT per tahun.

- PT Dayamitra Telekomunikasi Tbk (MTEL) optimis konsolidasi menara Telkom Group dan operator yang terjadi di industri seluler akan membawa dampak positif bagi perusahaan penyedia menara. Bagi Mitratel, langkah ini akan memperkuat posisi sebagai *market leader* kepemilikan menara telekomunikasi yang terbesar di Asia Tenggara.

Kurs	Close	Δ	%	Min	52W Range	Max	Last 90 days
IDR/SGD	10,663	-2.8	0.0%	10,402		10,832	
IDR/HKD	1,898	1.4	0.1%	1,810		1,914	
IDR/CNY	2,172	-5.4	-0.2%	2,147		2,281	
IDR/YEN (100yen)	10,847	-28.4	-0.3%	10,779		13,129	
IDR/USD	14,893	11.0	0.1%	14,080		15,024	
IDR/EUR	14,790	-91.0	-0.6%	14,790		16,964	
Commodity	Close	Δ	%	Min	52W Range	Max	Last 90 days
WTI Futures 1 Month	95	1.6	1.7%	66		124	
ICE Coal Newcastle (AUG'22)	413	-5.0	-1.2%	125		440	
Gold Spot \$/OZ	1,751	3.4	0.2%	1,697		2,050	
Nickel LME USD/Mt	21,408	-337.5	-1.6%	17,921		47,986	
LME TIN USD/Mt	24,505	0.0	0.0%	24,245		49,020	
CPO MYR/Mt	4,262	66.0	1.6%	3,632		8,077	

### Indonesia Economic Indicator

	4Q2021	1Q2022	2Q2022
GDP Growth (%)	5,02%	5,01%	5,44%
Trade Balance (US\$ Mil)	10.260	9.332	15.555
Current Account (US\$ Mil)	1.496	221	-
Current Account (% of GDP)	0,5%	0,1%	-
	Mei 22	Jun 22	Jul 22
Rupiah/US\$ (JISDOR)	14.592	14.882	14.860
Inflasi (% YoY)	3,55	4,35	4,94
Benchmark Rate (%)	3,50	3,50	3,50
Foreign Reserve (US\$ Bil)	\$135.6B	\$136.4B	\$132.2B

# TRADING IDEA

## PTBA Trading Buy

Close	4.330	
Target Price 1	4.470	+3,2%
Target Price 2	4.620	+6,7%
Stop Loss	4.190	-3,2%
Support 1	4.250	-1,8%
Support 2	4.120	-4,8%

### Technical View

Saham PTBA pada perdagangan Rabu (24/8) berhasil membentuk *Golden Cross* pada indikator MACDnya dengan volume yang cukup tebal. Selain itu, indikator *Stochastic RSI* juga masih menunjukkan trend penguatan. Kami merekomendasikan *Trading Buy* dengan Target Price 1 di level 4.470 dan Target Price 2 di level 4.620.



Follow us on Stockbit @victoriaresearch

### Recommendation Legend:

**TRADING BUY** : Posisi beli untuk jangka pendek / *trading*, yang menitikberatkan pada analisa teknikal dan isu-isu yang beredar.

**NEUTRAL** : Tidak mengambil posisi pada saham yang bersangkutan / posisi tahan jika telah memiliki saham tersebut.

**TRADING SELL** : Posisi jual untuk jangka pendek, yang menitikberatkan pada analisa teknikal dan isu-isu yang beredar.

Masih tunggu apa lagi? Segera buka tabungan VIP SAFE Bank Victoria untuk mempermudah transaksi pasar modal Anda. [#YukNabungSaham](#) [#Yukmulaisekarang](#) [#AkuInvestor](#) [#Victoriasekuritas](#)

# Corporate Action

## Dividen Tunai

Cum-Date	Ticker	Emiten	Payment Date	Nilai Dividen
26 Aug 22	ISAT	PT Indosat Tbk	21 Sep 22	Rp.248,06/saham
-	-	-	-	-
-	-	-	-	-
-	-	-	-	-
-	-	-	-	-
-	-	-	-	-
-	-	-	-	-
-	-	-	-	-

## Dividen Saham & Saham Bonus

Cum-Date	Ticker	Emiten	Payment Date	Rasio Dividen
-	-	-	-	-
-	-	-	-	-

## Dividen Tunai dan Saham

Cum-Date	Ticker	Emiten	Payment Date	Nilai Dividen	Rasio Dividen
-	-	-	-	-	-
-	-	-	-	-	-

## Right Issue / HMETD

Cum-Date	Ticker	Emiten	Tanggal Akhir Pelaksanaan HMETD	Nilai Pelaksanaan HMETD	Rasio HMETD
8 Aug 22	AGRS	PT Bank IBK Indonesia Tbk	26 Aug 22	Rp.110	499:309
8 Aug 22	BVIC	PT Bank Victoria International Tbk	26 Aug 22	Rp.150	1:67
8 Aug 22	MGNA	PT Magna Investama Mandiri Tbk	26 Aug 22	Rp.50	5:12
*26 Sep 22	BBYB	PT Bank Neo Commerce Tbk	5 Oct 22	-	-
29 Aug 22	BSWD	PT Bank of India Indonesia Tbk	8 Sep 22	Rp1.000	1:1

\*Tentative

## RUPS & RUPSLB

Recording Date	Ticker	Emiten	Tanggal Penerbitan KTUR	Tanggal RUPS/LB
-	-	-	-	-
-	-	-	-	-
-	-	-	-	-
-	-	-	-	-
-	-	-	-	-
-	-	-	-	-
-	-	-	-	-
-	-	-	-	-
-	-	-	-	-
-	-	-	-	-

# Corporate Action

## Public Expose

Tanggal Public Expose	Ticker	Emiten
26 Aug 22	MPPA	PT Matahari Putra Prima Tbk
26 Aug 22	PGUN	PT Pradiksi Gunatama Tbk
31 Aug 22	SRSN	PT Indo Acidatama Tbk
31 Aug 22	DCII	PT DCI Indonesia Tbk
6 Sep 22	BNLI	PT Bank Permata Tbk
7 Sep 22	RUIS	PT Radiant Utama Interinsco Tbk
7 Sep 22	IKAI	PT Intikeramik Alamasri Industri Tbk
3 Oct 22	BEEF	PT Estika Tata Tiara Tbk
-	-	-
-	-	-

## Penawaran Saham Perdana / IPO

Tanggal Efektif	Masa Penawaran	Emiten	Jumlah Saham IPO	Harga Penawaran	Listing Date	Underwriter
*29 Aug 22	31 Aug - 5 Sep 22	PT Black Diamond Resources Tbk	1.750.000.000	Rp 100 - 130/saham	7 Sep 22	PT Surya Fajar Sekuritas
-	-	-	-	-	-	-
-	-	-	-	-	-	-

\*Tentative

## Kalender Ekonomi

Tanggal	Waktu	Negara	Event	Previous	Consensus	Forecast
25 Aug 22	08:00 AM	South Korea	Interest Rate Decision	2.25%	2.50%	2.50%
25 Aug 22	01:00 PM	Germany	GDP Growth Rate QoQ Final Q2	0.80%	0.00%	0.00%
25 Aug 22	01:45 PM	France	Business Confidence AUG	106.0	104.0	102.0
25 Aug 22	02:00 PM	Turkey	Business Confidence AUG	103.7		103.3
25 Aug 22	03:00 PM	Germany	Ifo Business Climate AUG	88.6	86.8	86.2
25 Aug 22	05:00 PM	France	Unemployment Benefit Claims JUL	13.6K		9K
25 Aug 22	06:00 PM	Mexico	GDP Growth Rate QoQ Final Q2	1.00%	0.90%	1.00%
25 Aug 22	07:30 PM	United States	GDP Growth Rate QoQ 2nd Est Q2	-1.60%	-0.80%	-0.90%
26 Aug 22	01:00 PM	Germany	GfK Consumer Confidence SEP	-30.60	-31.80	-31.30
26 Aug 22	01:45 PM	France	Consumer Confidence AUG	80.0	79.0	76.0
26 Aug 22	03:00 PM	Italy	Business Confidence AUG	106.7	104.4	105.3
26 Aug 22	06:00 PM	Italy	Balance of Trade JUL	\$-3.957B	\$-5.2B	\$-3.9B

Research Division

PT Victoria Sekuritas Indonesia  
Graha BIP Level 3A  
Jalan Jend. Gatot Subroto Kav.23  
Jakarta Selatan – 12930  
Phone. 021 5099 2980

For more information about us click  
<https://linktr.ee/victoriasekuritas>

Disclaimer: This report is compiled and contained from source believed to be reliable but its accuracy and completeness are not guaranteed. None of PT Victoria Sekuritas Indonesia or their respective employees and agents makes any representation or warranty or accepts any responsibility or liability as to, or in relation to, the accuracy or completeness of the information and opinions contained in this report.