

IHSG

Closing	Target Short term	%
7.195,49	7.260	+0,9%

IHSG SEKTORAL

Indeks	Chg (Point)	Chg
Energy	-37.27	-1,83%
Basic Material	-8.40	-0,64%
Industrials	-0.13	-0,01%
Consumer Non-Cyclicals	-2.24	-0,32%
Consumer Cyclicals	+4.98	+0,57%
Healthcare	+17.68	+1,22%
Financials	+4.26	+0,28%
Properties & Real Estate	+0.38	+0,05%
Technology	-135.95	-1,82%
Infrastructures	+3.18	+0,31%
Transportation & Logistic	-35.32	-1,86%

DAILY MOVERS

Top Movers	Chg	Top Laggards	Chg
BBCA	+2,4%	GOTO	-2,4%
TLKM	+2,0%	BUMI	-6,7%
ASII	+3,3%	BRMS	-6,8%
BBRI	+1,6%	EMTK	-2,7%
BMRI	+1,4%	BBHI	-7,0%

NET TRADING VALUE (Rp Milliar)

Today Foreign Net Trading Value	Net Buy +109,14
YTD 2022 Foreign Net Trading Value	Net Buy +72.937,05

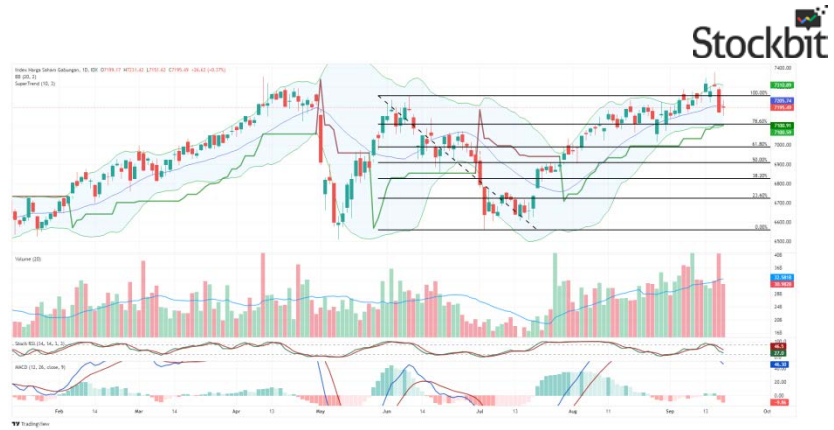

Pada perdagangan Senin (19/9) Bursa Asia Pasifik ditutup kompak melemah dengan pelemahan terjadi pada indeks Hang Seng (-1,04%), Shanghai Stock Exchange (-0,35%), Strait Times (-0,37%), dan KLSE (-1,08%).

Lalu untuk IHSG pada perdagangan Senin (19/9) mengalami penguatan (+0,37%) ke level 7.195,49 dengan total volume perdagangan sebesar 31,07 miliar saham dan total nilai transaksi sebesar IDR15,49 Triliun. Investor asing mencatatkan *net buy* sebesar +IDR109,14 miliar dengan total *net buy* tahun 2022 sebesar +72.937,05 miliar. Net Foreign Buy terbesar yaitu pada saham BMRI, BBCA, BBRI, SMMA, dan PGAS. Sementara Net Foreign Sell terbesar yaitu pada saham MSIN, PTBA, MDKA, UNTR, dan TBIG.

Wall Street pada perdagangan Senin (19/9) ditutup kompak menguat dengan penguatan terjadi pada Indeks S&P500 (+0,69%), Nasdaq Composite (+0,76%), dan Dow Jones (+0,64%).

Untuk perdagangan Selasa (20/9) IHSG kami perkirakan akan bergerak menguat dengan resist di 7.354 dan Support di 7.111. Jepang mencatatkan peningkatan pada inflasi tahunannya sebesar 2,8% yoy, peningkatan inflasi tercepat sejak akhir 2014.

Untuk Informasi mengenai Victoria Sekuritas Indonesia

Silahkan scan QR Code berikut



DAILY NEWS

- Per tanggal 19 September 2022, konfirmasi positif Covid-19 di Indonesia bertambah 1.620 sehingga jumlah kasus aktif menjadi 26.065 dengan total konfirmasi positif Covid-19 menjadi 6.410.426 kasus.

- Biaya pengiriman energi di Eropa mengalami peningkatan akibat kelangkaan *vesse/* untuk membawa bahan bakar essential pada musim dingin ini. Sebagai catatan, Kapal-kapal saat ini membawa gas alam cair (LNG), diesel, dan minyak mentah dari lokasi yang sangat jauh untuk menggantikan persediaan energi dari Russia.

- Refiner minyak terbesar di Jepang berencana untuk mengkonsolidasi produksi karena penurunan permintaan domestik akibat penurunan populasi dan usaha untuk memotong emisi. Eneo Holding memperkirakan permintaan bensin domestik akan turun hingga 50% pada 2040 dan telah mengumumkan rencana untuk menutup salah satu dari 10 refinernya tahun depan.

- Uni Arab Emirates (UAE) telah mempercepat rencana untuk meningkatkan kapasitas produksi minyaknya. Adapun hal ini dilakukan untuk menjual cadangan minyaknya sebelum transisi global ke energi yang lebih bersih.

- Trader komoditas agrikultur di Rusia, Bunge Ltd mengatakan telah bersedia menjual bisnis pemroses biji minyaknya ke Karen Vanetsyan, pemegang saham pengendali group Exoil. Sebagai catatan, Bunge dan rival bisnisnya, Archer-Daniels-Midland Co, Cargill Inc dan Louis Dreyfus Co (LDC) telah mengurangi operasinya di Rusia sejak maret setelah adanya konflik dengan Ukraina.

Indices

SEA Region	Close	Δ	%	Min	52W Range	Max	Last 90 days
IDX Composite Index	7,195	26.6	0.4%	6,061		7,318	
Strait Times Index	3,256	-12.0	-0.4%	3,042		3,445	
KLSE Index	1,452	-15.8	-1.1%	1,411		1,619	
Asia Region	Close	Δ	%	Min	52W Range	Max	Last 90 days
Hang Seng Index	18,566	-195.7	-1.0%	18,415		26,136	
SSE Composite Index	3,116	-10.8	-0.3%	2,886		3,681	
Nikkei-225 Index	27,568	0.0	0.0%	24,718		30,500	
KSE KOSPI Index	2,356	-27.1	-1.1%	2,292		3,141	
US Region	Close	Δ	%	Min	52W Range	Max	Last 90 days
Dow Jones	31,020	197.3	0.6%	29,889		36,800	
Nasdaq	11,535	86.6	0.8%	10,646		16,057	
S&P 500	3,900	26.6	0.7%	3,667		4,797	
Europe Region	Close	Δ	%	Min	52W Range	Max	Last 90 days
FTSE100 - London	7,237	0.0	0.0%	6,904		7,672	
DAX-German	12,803	62.0	0.5%	12,401		16,272	

DAILY NEWS

- PT WIR Asia Tbk (WIRG) menganggarkan belanja modal sebesar Rp400 Milliar untuk tahun 2022 yang akan digunakan untuk pengembangan proyek dan bisnis perusahaan. Adapun saat ini WIRG sedang fokus pada *brand project* Nusameta yang akan ditampilkan saat Presidensi G20 Indonesia pada November 2022 mendatang.
- PT Logindo Samudramakmur Tbk (LEAD) tengah mengikuti tender senilai US\$ 5 Juta yang berasal dari PT Pertamina Hulu Mahakam (PHM) dan PT Pertamina Hulu Energi Offshore Southeast Sumatra (PHE OSES). Sebagai catatan, hingga bulan juli lalu LEAD telah memenangkan kontrak hingga sebesar US\$21 Juta.
- PT Esta Multi Usaha Tbk (ESTA) hingga Agustus 2022 telah mencatatkan pendapatan sebesar Rp25,4 Milliar; naik 32% dibandingkan periode yang sama tahun lalu. Adapun untuk mendorong kinerja di masa mendatang, ESTA berencana untuk membangun *land bank* nya di Gorontalo sebagai *Convention Center*.
- PT Ciputra Development Tbk (CTRA) mengatakan penjualan apartemen milik perusahaan saat ini tidak sampai 10% dari total penjualan. Dengan minimnya penjualan tersebut, CTRA mengaku saat ini terdapat *oversupply* pada apartemen dan belum terdapat rencana untuk pembangunan apartemen baru.
- PT Astra Otoparts Tbk (AUTO) saat ini tengah menghadapi tantangan harga material yang naik dan berupaya untuk mencari material dari sumber lain. Selain itu, AUTO juga tengah melakukan penyesuaian harga kepada pelanggan serta pengoptimalan portfolio produk, *improvement* terhadap proses, dan automasi serta *meleverage trading business* perseroan.

Kurs	Close	Δ	%	Min	52W Range	Max	Last 90 days
IDR/SGD	10,589	-8.5	-0.1%	10,402		10,832	
IDR/HKD	1,903	4.5	0.2%	1,810		1,914	
IDR/CNY	2,128	-9.0	-0.4%	2,128		2,281	
IDR/YEN (100yen)	10,414	38.0	0.4%	10,363		13,014	
IDR/USD	14,939	40.0	0.3%	14,080		15,024	
IDR/EUR	14,877	10.8	0.1%	14,771		16,766	
Commodity	Close	Δ	%	Min	52W Range	Max	Last 90 days
WTI Futures 1 Month	85	-0.1	-0.1%	66		124	
ICE Coal Newcastle (SEP'22)	439	0.1	0.0%	125		458	
Gold Spot \$/OZ	1,676	2.5	0.2%	1,665		2,050	
Nickel LME USD/Mt	24,622	372.5	1.5%	17,921		47,986	
LME TIN USD/Mt	21,137	0.0	0.0%	20,810		49,020	
CPO MYR/Mt	3,779	85.0	2.3%	3,625		8,077	

Indonesia Economic Indicator

	4Q2021	1Q2022	2Q2022
GDP Growth (%)	5,02%	5,01%	5,44%
Trade Balance (US\$ Mil)	10.260	9.332	15.555
Current Account (US\$ Mil)	1.496	221	-
Current Account (% of GDP)	0,5%	0,1%	-
	Jun 22	Jul 22	Aug 22
Rupiah/US\$ (JISDOR)	14.882	14.860	14.853
Inflasi (% YoY)	4,35	4,94	4,69
Benchmark Rate (%)	3,50	3,50	3,75
Foreign Reserve (US\$ Bil)	\$136.4B	\$132.2B	\$132.2B

TRADING IDEA

SMGR Trading Buy

Close	7.000	
Target Price 1	7.225	+3,2%
Target Price 2	7.700	+10,0%
Stop Loss	6.775	-3,2%
Support 1	6.875	-1,8%
Support 2	6.375	-8,9%

Technical View

Saham SMGR pada perdagangan Senin (19/9) berhasil *Breakout* dari trend penurunannya dengan volume yang cukup tebal. Selain itu, indikator MACD dan *Stochastic RSI* juga masih menunjukkan trend penguatan. Kami merekomendasikan *Trading Buy* dengan Target Price 1 di level 7.225 dan Target Price 2 di level 7.700.



Follow us on Stockbit @victoriaresearch

Recommendation Legend:

TRADING BUY : Posisi beli untuk jangka pendek / *trading* , yang menitikberatkan pada analisa teknikal dan isu-isu yang beredar.

NEUTRAL : Tidak mengambil posisi pada saham yang bersangkutan / posisi tahan jika telah memiliki saham tersebut.

TRADING SELL : Posisi jual untuk jangka pendek , yang menitikberatkan pada analisa teknikal dan isu-isu yang beredar.

Masih tunggu apa lagi? Segera buka tabungan VIP SAFE Bank Victoria untuk mempermudah transaksi pasar modal Anda. [#YukNabungSaham](#) [#Yukmulaisekarang](#) [#AkuInvestor](#) [#Victoriasekuritas](#)

Corporate Action

Dividen Tunai

Cum-Date	Ticker	Emiten	Payment Date	Nilai Dividen
21 Sep 22	MBAP	PT Mitrabara Adiperdana Tbk	3 Oct 22	Rp.1.030/saham
21 Sep 22	BSSR	PT Baramulti Suksessarana Tbk	30 Sep 22	Rp.567,131665/saham
23 Sep 22	SMMT	PT Golden Eagle Energy Tbk	29 Sep 22	Rp.60/saham
-	-	-	-	-
-	-	-	-	-
-	-	-	-	-
-	-	-	-	-
-	-	-	-	-

Dividen Saham & Saham Bonus

Cum-Date	Ticker	Emiten	Payment Date	Rasio Dividen
-	-	-	-	-
-	-	-	-	-

Dividen Tunai dan Saham

Cum-Date	Ticker	Emiten	Payment Date	Nilai Dividen	Rasio Dividen
-	-	-	-	-	-
-	-	-	-	-	-

Right Issue / HMETD

Cum-Date	Ticker	Emiten	Tanggal Akhir Pelaksanaan HMETD	Nilai Pelaksanaan HMETD	Rasio HMETD
*26 Sep 22	BBYB	PT Bank Neo Commerce Tbk	5 Oct 22	-	-
*17 Oct 22	ADHI	PT Adhi Karya (Persero) Tbk	31 Oct 22	-	-
*4 Oct 22	BKSL	PT Sentul City Tbk	24 Oct 22	Rp.50	2:3
*10 Oct 22	BMAS	PT Bank Maspion Indonesia Tbk	10 Oct 22	-	100:94
*19 Oct 22	BACA	PT Bank Capital Indonesia Tbk	2 Nov 22	Rp.100	100:259

*Tentative

RUPS & RUPSLB

Recording Date	Ticker	Emiten	Tanggal Penerbitan KTUR	Tanggal RUPS/LB
20 Sep 22	LPLI	PT Star Pacific Tbk	21 Sep 22	13 Oct 22
20 Sep 22	BTPS	PT Bank BTPN Syariah Tbk	21 Sep 22	13 Oct 22
21 Sep 22	KAEF	PT Kimia Farma Tbk	22 Sep 22	14 Oct 22
21 Sep 22	OMRE	PT Indonesia Prima Property Tbk	22 Sep 22	14 Oct 22
23 Sep 22	BBTN	PT Bank Tabungan Negara (Persero) Tbk	26 Sep 22	18 Oct 22
23 Sep 22	AMOR	PT Ashmore Asset Management Indonesia Tbk	26 Sep 22	18 Oct 22
23 Sep 22	PRDA	PT Prodia Widyahusada Tbk	26 Sep 22	18 Oct 22
26 Sep 22	ELTY	PT Bakrieland Development Tbk	27 Sep 22	19 Oct 22
26 Sep 22	BEKS	PT Bank Pembangunan Daerah Banten Tbk	27 Sep 22	19 Oct 22
27 Sep 22	AXIO	PT Tera Data Indonusa Tbk	28 Sep 22	20 Oct 22
27 Sep 22	TRIN	PT Perintis Trinita Properti Tbk	28 Sep 22	20 Oct 22

Corporate Action

Public Expose

Tanggal Public Expose	Ticker	Emiten
21 Sep 22	HEXA	PT Hexindo Adiperkasa Tbk
21 Sep 22	SOCI	PT Soechi Lines Tbk
21 Sep 22	RALS	PT Ramayana Lestari Sentosa Tbk
22 Sep 22	CNTX	PT Century Textile Industry Tbk
22 Sep 22	TCID	PT Mandom Indonesia Tbk
22 Sep 22	ASII	PT Astra International Tbk
22 Sep 22	CARS	PT Industri dan Perdagangan Bintraco Dharma Tbk
23 Sep 22	PNGO	PT Pinago Utama Tbk
26 Sep 22	OLIV	PT Oscar Mitra Sukses Sejahtera Tbk
27 Sep 22	HMSP	PT HM Sampoerna Tbk

Penawaran Saham Perdana / IPO

Tanggal Efektif	Masa Penawaran	Emiten	Jumlah Saham IPO	Harga Penawaran	Listing Date	Underwriter
-	-	-	-	-	-	-
-	-	-	-	-	-	-
-	-	-	-	-	-	-

*Tentative

Kalender Ekonomi

Tanggal	Waktu	Negara	Event	Previous	Consensus	Forecast
20 Sep 22	06:30 AM	Japan	Inflation Rate YoY AUG	2.60%		
20 Sep 22	08:30 AM	Australia	RBA Meeting Minutes			
20 Sep 22	07:30 PM	Canada	Inflation Rate YoY AUG	7.60%	7.30%	7.50%
20 Sep 22	07:30 PM	United States	Housing Starts AUG	1.446M	1.445M	1.42M
20 Sep 22	07:30 PM	United States	Building Permits AUG	1.685M	1.61M	1.63M
21 Sep 22	03:30 AM	United States	API Crude Oil Stock Change 16/SEP	6.035M		
21 Sep 22	03:00 PM	South Africa	Inflation Rate YoY AUG	7.80%	7.50%	7.60%
21 Sep 22	09:00 PM	United States	Existing Home Sales AUG	4.81M	4.7M	4.7M
22 Sep 22	01:00 AM	United States	Fed Interest Rate Decision	2.50%	3.25%	3.25%
22 Sep 22	01:00 AM	United States	FOMC Economic Projections			
22 Sep 22	01:30 AM	United States	Fed Press Conference			
22 Sep 22	04:00 AM	Brazil	Interest Rate Decision	13.75%	13.75%	13.75%

Research Division

PT Victoria Sekuritas Indonesia
Graha BIP Level 3A
Jalan Jend. Gatot Subroto Kav.23
Jakarta Selatan – 12930
Phone. 021 5099 2980

For more information about us click
<https://linktr.ee/victoriasekuritas>

Disclaimer: This report is compiled and contained from source believed to be reliable but its accuracy and completeness are not guaranteed. None of PT Victoria Sekuritas Indonesia or their respective employees and agents makes any representation or warranty or accepts any responsibility or liability as to, or in relation to, the accuracy or completeness of the information and opinions contained in this report.