

IHSG

Closing	Target Short term	%
7.091,76	7.067	-0,3%

IHSG SEKTORAL

Indeks	Chg (Point)	Chg
Energy	+7.76	+0,38%
Basic Material	+12.84	+1,03%
Industrials	+10.32	+0,80%
Consumer Non-Cyclicals	+6.49	+0,88%
Consumer Cyclicals	+10.76	+1,25%
Healthcare	+1.88	+0,12%
Financials	+11.00	+0,74%
Properties & Real Estate	+3.21	+0,47%
Technology	-41.57	-0,62%
Infrastructures	-1.01	-0,11%
Transportation & Logistic	+13.85	+0,78%

DAILY MOVERS

Top Movers	Chg	Top Laggards	Chg
BBCA	+1,8%	UNTR	-1,4%
BBRI	+1,5%	KLBF	-1,5%
ASII	+1,1%	BRMS	-3,7%
AMRT	+2,3%	EMTK	-2,1%
BRPT	+5,0%	ARTO	-2,4%

NET TRADING VALUE (Rp Milliar)

Today Foreign Net Trading Value	Net Buy +896,74
YTD 2022 Foreign Net Trading Value	Net Buy +78.329,04

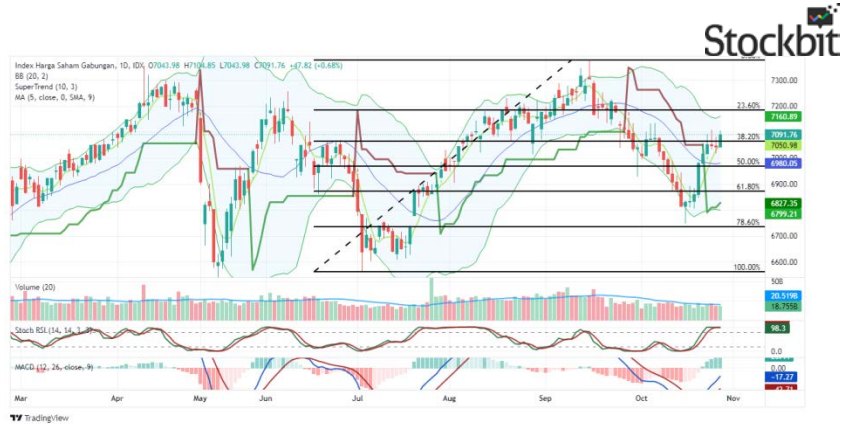

Pada perdagangan Kamis (27/10) Bursa Asia Pasifik ditutup *mixed* dengan penguatan terjadi pada indeks Hang Seng (+0,72%) dan Strait Times Index (+0,23%). Sedangkan pelemahan terjadi pada indeks KLSE (-0,06%) dan Shanghai Stock Exchange (-0,55%).

Lalu untuk IHSX pada perdagangan Kamis (27/10) mengalami penguatan (+0,68%) ke level 7.091,76 dengan total volume perdagangan sebesar 20,52 miliar saham dan total nilai transaksi sebesar IDR12,79 Triliun. Investor asing mencatatkan *net buy* sebesar +IDR896,74 miliar dengan total *net buy* tahun 2022 sebesar +78.329,04 miliar. Net Foreign Buy terbesar yaitu pada saham BBRI, BBNI, ADRO, BBCA, dan AKRA. Sementara Net Foreign Sell terbesar yaitu pada saham ASII, KLBF, BIPI, TOWR, dan ACES.

Wall Street pada perdagangan Kamis (27/10) ditutup mayoritas melemah dengan pelemahan terjadi pada Indeks S&P500 (-0,61%) dan Nasdaq Composite (-1,63%). Sedangkan penguatan terjadi pada indeks Dow Jones (+0,61%).

Untuk perdagangan Jumat (28/10) IHSX kami perkirakan akan bergerak melemah dengan resist di 7.187 dan Support di 6.973.

Untuk Informasi mengenai Victoria Sekuritas Indonesia

Silahkan scan QR Code berikut



DAILY NEWS

• Per tanggal 27 Oktober 2022, konfirmasi positif Covid-19 di Indonesia bertambah 3.029 sehingga jumlah kasus aktif menjadi 21.533 dengan total konfirmasi positif Covid-19 menjadi 6.481.749 kasus.

• Bank Sentral Eropa (ECB) menaikkan tingkat suku bunga acuannya sebesar 75bps menjadi 2% dengan fasilitas deposit di 1,5% dan pinjaman marginal di 2,25% pada pertemuan Oktober. ECB memperkirakan untuk menaikkan suku bunga acuannya lebih jauh sesuai keadaan ekonomi dan inflasi kedepan.

• Ekonomi Amerika Serikat (AS) diperkirakan tumbuh 2,6% QoQ pada Kuartal-III 2022, membaik setelah berturut-turut mencatatkan pelemahan pada Semester I lalu. Kontribusi positif terbesar datang dari perdagangan bersih (2.77 pp vs 1.16 pp pada Q2) dengan import turun 6,9% dan ekspor naik 14,4%.

• Pemerintah resmi menerbitkan Peraturan Presiden (Perpres) Nomor 125 Tahun 2022 tentang Penyelenggaraan Cadangan Pangan Pemerintah. Adapun pada tahap pertama penyelenggaraan, CPP dilakukan untuk jenis pangan pokok tertentu meliputi beras, jagung, dan kedelai.

• Kementerian Keuangan optimis defisit APBN pada tahun ini bisa ditekan dan bisa menjadi modal untuk mencapai target defisit APBN pada tahun depan kembali sesuai ketentuan di bawah 3% dari PDB. Untuk itu, Kementerian Keuangan menyampaikan saat ini pemerintah memiliki Saldo Anggaran Lebih (SAL) yang bisa mengurangi penerbitan utang dan bisa menurunkan *debt to GDP Ratio*.

Indices

SEA Region	Close	Δ	%	Min	52W Range	Max	Last 90 days
IDX Composite Index	7,092	47.8	0.7%	6,493	6,493 - 7,318	7,318	
Strait Times Index	3,015	6.9	0.2%	2,970	2,970 - 3,445	3,445	
KLSE Index	1,454	-0.9	-0.1%	1,373	1,373 - 1,619	1,619	
Asia Region	Close	Δ	%	Min	52W Range	Max	Last 90 days
Hang Seng Index	15,428	110.3	0.7%	15,166	15,166 - 25,714	25,714	
SSE Composite Index	2,983	-16.6	-0.6%	2,886	2,886 - 3,681	3,681	
Nikkei-225 Index	27,345	-86.6	-0.3%	24,718	24,718 - 29,808	29,808	
KSE KOSPI Index	2,289	39.2	1.7%	2,155	2,155 - 3,030	3,030	
US Region	Close	Δ	%	Min	52W Range	Max	Last 90 days
Dow Jones	32,033	194.2	0.6%	28,726	28,726 - 36,800	36,800	
Nasdaq	10,793	-178.3	-1.6%	10,321	10,321 - 16,057	16,057	
S&P 500	3,807	-23.3	-0.6%	3,577	3,577 - 4,797	4,797	
Europe Region	Close	Δ	%	Min	52W Range	Max	Last 90 days
FTSE100 - London	7,074	17.6	0.2%	6,826	6,826 - 7,672	7,672	
DAX-German	13,211	15.4	0.1%	11,976	11,976 - 16,272	16,272	

DAILY NEWS

- PT Aneka Tambang Tbk (ANTM) mencatatkan volume penjualan emas *unaudited* hingga kuartal III-2022 mencapai 25.931 kg, melonjak 31% jika dibandingkan periode yang sama tahun lalu. Adapun ANTM mengungkapkan kenaikan penjualan tersebut didorong oleh pertumbuhan kesadaran masyarakat dalam investasi emas

- PT Dayamitra Telekomunikasi Tbk (MTEL) fokus mengembangkan ekosistem bisnis menara telekomunikasi mulai dari pembangunan tower, fiber optik, penyediaan power supply dari tenaga panel surya, serta masuk area *edge computing* untuk mendukung layanan 5G. Adapun Mitratel menargetkan ekspansi 1.000 tower secara organik, 2.000 tower untuk kolokasi, dan 9.000km fiber optik untuk mendukung konektivitas berkualitas dan berkapasitas tinggi.

- PT Indika Energy Tbk (INDY) segera memasarkan kendaraan listrik roda dua pada November 2022, fokus utama perseroan dalam memperkuat diversifikasi bisnis yang telah berjalan selama 4 tahun terakhir. Selain itu, INDY juga menargetkan pabrik mobil listrik yang berkapasitas produksi 100.000 unit per tahun diperkirakan bisa beroperasi di tahun depan.

- PT MNC Energy Investments Tbk (IATA) berhasil meningkatkan cadangan batubara sebanyak 78,6 juta ton menjadi 332,0 juta ton. Sebagai catatan; dari 72.478ha area penambangan yang dimiliki IATA, sebanyak 59.035ha diantaranya masih proses eksplorasi.

- PT Metropolitan Land Tbk (MTLA) mencatat peningkatan permintaan sewa apartemen sekitar 50%-60% hingga Kuartal III-2022. Disaat yang bersamaan, permintaan pembelian unit apartemen MTLA tidak tumbuh signifikan karena menurunnya minat konsumen terhadap produk apartemen.

Kurs	Close	Δ	%	Min	52W Range	Max	Last 90 days
IDR/SGD	11,072	106.5	1.0%	10,402		11,072	
IDR/HKD	1,987	-2.5	-0.1%	1,822		1,989	
IDR/CNY	2,159	21.9	1.0%	2,106		2,281	
IDR/YEN (100yen)	10,607	118.4	1.1%	10,313		12,759	
IDR/USD	15,596	-20.0	-0.1%	14,165		15,616	
IDR/EUR	15,650	244.6	1.6%	14,604		16,601	
Commodity	Close	Δ	%	Min	52W Range	Max	Last 90 days
WTI Futures 1 Month	89	0.7	0.8%	66		124	
ICE Coal Newcastle (OCT'22)	386	-0.9	-0.2%	103		464	
Gold Spot \$/OZ	1,663	-1.4	-0.1%	1,623		2,050	
Nickel LME USD/Mt	22,294	-376.5	-1.7%	19,110		47,986	
LME TIN USD/Mt	18,682	0.0	0.0%	18,450		49,020	
CPO MYR/Mt	3,943	0.0	0.0%	3,275		8,077	

Indonesia Economic Indicator

	4Q2021	1Q2022	2Q2022
GDP Growth (%)	5,02%	5,01%	5,44%
Trade Balance (US\$ Mil)	10.260	9.332	15.555
Current Account (US\$ Mil)	1.518	407	3.853
Current Account (% of GDP)	0,5%	0,1%	1,1%
	Jul 22	Aug 22	Sep 22
Rupiah/US\$ (JISDOR)	14.860	14.853	15.232
Inflasi (% YoY)	4,94	4,69	5,95
Benchmark Rate (%)	3,50	3,75	4,25
Foreign Reserve (US\$ Bil)	\$132.2B	\$132.2B	\$130.8B

TRADING IDEA

ANTM Trading Buy

Close	1.840	
Target Price 1	1.900	+3,3%
Target Price 2	1.985	+7,9%
Stop Loss	1.775	-3,5%
Support 1	1.815	-1,4%
Support 2	1.695	-7,9%

Technical View

Saham ANTM pada perdagangan Kamis (27/10) membentuk *Golden Cross* pada indikator MACD nya dengan volume yang cukup tebal. Selain itu indikator *Stochastic* RSI juga masih menunjukkan trend penguatan. Kami merekomendasikan *Trading Buy* dengan Target Price 1 di level 1.900 dan Target Price 2 di level 1.985.



Follow us on Stockbit @victoriaresearch

Recommendation Legend:

TRADING BUY : Posisi beli untuk jangka pendek / *trading* , yang menitikberatkan pada analisa teknikal dan isu-isu yang beredar.

NEUTRAL : Tidak mengambil posisi pada saham yang bersangkutan / posisi tahan jika telah memiliki saham tersebut.

TRADING SELL : Posisi jual untuk jangka pendek , yang menitikberatkan pada analisa teknikal dan isu-isu yang beredar.

Masih tunggu apa lagi? Segera buka tabungan VIP SAFE Bank Victoria untuk mempermudah transaksi pasar modal Anda. [#YukNabungSaham](#) [#Yukmulaisekarang](#) [#AkuInvestor](#) [#Victoriasekuritas](#)

Corporate Action

Dividen Tunai

Cum-Date	Ticker	Emiten	Payment Date	Nilai Dividen
2 Nov 22	DVLA	PT Darya-Varia Laboratoria Tbk	18 Nov 22	Rp.41/saham
3 Nov 22	NELY	PT Pelayaran Nelly Dwi Putri Tbk	25 Nov 22	Rp.5/saham
3 Nov 22	KMDS	PT Kurniamitra Duta Sentosa Tbk	18 Nov 22	Rp.15/saham
-	-	-	-	-
-	-	-	-	-
-	-	-	-	-
-	-	-	-	-
-	-	-	-	-

Dividen Saham & Saham Bonus

Cum-Date	Ticker	Emiten	Payment Date	Rasio Dividen
-	-	-	-	-
-	-	-	-	-

Dividen Tunai dan Saham

Cum-Date	Ticker	Emiten	Payment Date	Nilai Dividen	Rasio Dividen
-	-	-	-	-	-
-	-	-	-	-	-

Right Issue / HMETD

Cum-Date	Ticker	Emiten	Tanggal Akhir Pelaksanaan HMETD	Nilai Pelaksanaan HMETD	Rasio HMETD
24 Oct 22	ADHI	PT Adhi Karya (Persero) Tbk	8 Nov 22	Rp.550	10.000.000:19.783.232
25 Oct 22	IATA	PT MNC Energy Investments Tbk	11 Nov 22	Rp.180	10:13
*19 Oct 22	BACA	PT Bank Capital Indonesia Tbk	2 Nov 22	Rp.100	100:259
*8 Nov 22	OASA	PT Maharaksa Biru Energi Tbk	21 Nov 22	Rp.100	1:12
*9 Nov 22	MITI	PT Mitra Investindo Tbk	22 Nov 22	Rp.165	500:359

*Tentative

RUPS & RUPSLB

Recording Date	Ticker	Emiten	Tanggal Penerbitan KTUR	Tanggal RUPS/LB
28 Oct 22	CSRA	PT Cisdane Sawit Raya Tbk	31 Oct 22	22 Nov 22
28 Oct 22	LIFE	PT Asuransi Jiwa Sinarmas MSIG Tbk	31 Oct 22	22 Nov 22
28 Oct 22	JAST	PT Jasnita Telekomindo Tbk	31 Oct 22	22 Nov 22
28 Oct 22	GEMS	PT Golden Energy Mines Tbk	31 Oct 22	22 Nov 22
1 Nov 22	BEBS	PT Berkah Beton Sadaya Tbk	2 Nov 22	24 Nov 22
1 Nov 22	RIGS	PT RIG Tenders Indonesia Tbk	2 Nov 22	24 Nov 22
2 Nov 22	IPCC	PT Indonesia Kendaraan Terminal Tbk	3 Nov 22	25 Nov 22
2 Nov 22	ITMA	PT Sumber Energi Andalan Tbk	3 Nov 22	25 Nov 22
2 Nov 22	NPGF	PT Nusa Palapa Gemilang Tbk	3 Nov 22	25 Nov 22
4 Nov 22	MAYA	PT Bank Mayapada Internasional Tbk	7 Nov 22	29 Nov 22
4 Nov 22	CASS	PT Cardig Aero Services Tbk	7 Nov 22	29 Nov 22

Corporate Action

Public Expose

Tanggal Public Expose	Ticker	Emiten
31 Oct 22	WOMF	PT Wahana Ottomitra Multiartha Tbk
31 Oct 22	ELTY	PT Bakrieland Development Tbk
1 Nov 22	HMSP	PT HM Sampoerna Tbk
2 Nov 22	BNGA	PT Bank CIMB Niaga Tbk
7 Nov 22	SBMA	PT Surya Biru Murni Acetylene
9 Nov 22	BIKE	PT Sepeda Bersama Indonesia Tbk
9 Nov 22	BWPT	PT Eagle High Plantations Tbk
10 Nov 22	BRMS	PT Bumi Resources Minerals Tbk
10 Nov 22	BIRD	PT Blue Bird Tbk
15 Nov 22	SSTM	PT Sunson Textile Manufacturer Tbk

Penawaran Saham Perdana / IPO

Tanggal Efektif	Masa Penawaran	Emiten	Jumlah Saham IPO	Harga Penawaran	Listing Date	Underwriter
*21 Oct 22	25 - 27 Oct 22	PT Jayamas Medica Industri Tbk	4.058.850.000	Rp.204 - 310/saham	31 Oct 22	PT CLSA SEKURITAS, PT CIMB Niaga Sekuritas, PT Ciptadana Sekuritas Asia
*26 Oct 22	28 Oct - 1 Nov 22	PT Wulandari Bangun Laksana Tbk	2.750.000.000	Rp.100 - 120/saham	3 Nov 22	PT Artha Sekuritas Indonesia
*27 Oct 22	31 Oct - 2 Nov 22	PT Citra Borneo Utama Tbk	625.000.000	Rp.690 - 1.280/saham	4 Nov 22	PT BRI Danareksa Sekuritas, PT Maybank Sekuritas Indonesia, ...

*Tentative

Kalender Ekonomi

Tanggal	Waktu	Negara	Event	Previous	Consensus	Forecast
28 Oct 22	06:30 AM	Japan	Unemployment Rate SEP	2.50%	2.50%	2.60%
28 Oct 22	10:00 AM	Japan	BoJ Interest Rate Decision	-0.10%	-0.10%	-0.10%
28 Oct 22	12:30 PM	France	GDP Growth Rate YoY Prel Q3	4.20%	1%	1.50%
28 Oct 22	01:45 PM	France	Inflation Rate YoY Prel OCT	5.60%	5.70%	5.50%
28 Oct 22	02:00 PM	Spain	GDP Growth Rate YoY Flash Q3	6.80%	3.90%	2.90%
28 Oct 22	03:00 PM	Germany	GDP Growth Rate YoY Flash Q3	1.70%	0.80%	0.70%
28 Oct 22	04:00 PM	Italy	Inflation Rate YoY Prel OCT	8.90%	9.60%	9.40%
28 Oct 22	05:30 PM	Russia	Interest Rate Decision	7.50%	7.50%	7.50%
28 Oct 22	07:00 PM	Germany	Inflation Rate YoY Prel OCT	10%	10.10%	10.60%
28 Oct 22	07:30 PM	Canada	GDP MoM AUG	0.10%	0%	0%
28 Oct 22	07:30 PM	United States	Personal Income MoM SEP	0.30%	0.30%	0.20%
31 Oct 22	06:50 AM	Japan	Retail Sales YoY SEP	4.10%		3.50%

Research Division

PT Victoria Sekuritas Indonesia
Graha BIP Level 3A
Jalan Jend. Gatot Subroto Kav.23
Jakarta Selatan – 12930
Phone. 021 5099 2980

For more information about us click
<https://linktr.ee/victoriasekuritas>

Disclaimer: This report is compiled and contained from source believed to be reliable but its accuracy and completeness are not guaranteed. None of PT Victoria Sekuritas Indonesia or their respective employees and agents makes any representation or warranty or accepts any responsibility or liability as to, or in relation to, the accuracy or completeness of the information and opinions contained in this report.