

## IHSG

Closing	Target Short term	%
6.612,49	6.643	+0,5%

### IHSG SEKTORAL

Indeks	Chg (Point)	Chg
Energy	-37.62	-1,87%
Basic Material	+4.31	+0,38%
Industrials	-12.22	-1,06%
Consumer Non-Cyclicals	-2.61	-0,36%
Consumer Cyclicals	-8.02	-1,01%
Healthcare	-16.10	-1,03%
Financials	-10.90	-0,80%
Properties & Real Estate	-5.06	-0,76%
Technology	-174.14	-3,47%
Infrastructures	-10.14	-1,29%
Transportation & Logistic	-16.77	-0,96%

### DAILY MOVERS

Top Movers	Chg	Top Laggards	Chg
BBCA	+0,3%	GOTO	-6,9%
BRMS	+5,2%	TLKM	-1,5%
INKP	+3,6%	BYAN	-1,9%
ASII	+0,4%	BMRI	-1,0%
BBYB	+11,9%	UNTR	-2,6%

### NET TRADING VALUE (Rp Milliar)

Today Foreign Net Trading Value	Net Sell -583,11
YTD 2023 Foreign Net Trading Value	Net Buy +2.949,11



Pada perdagangan Senin (20/3) Bursa Asia Pasifik ditutup kompak menguat dengan penguatan terjadi pada Indeks Shanghai Stock Exchange (-0,48%), Hang Seng (-2,65%), KLSE (-0,70%), dan Strait Times (-1,37%).

Lalu untuk IHSG pada perdagangan Senin (20/3) mengalami pelemahan (-0,98%) ke level 6.612,49 dengan total volume perdagangan sebesar 15,79 miliar saham dan total nilai transaksi sebesar IDR7,73 Triliun. Investor asing mencatatkan *net sell* sebesar -IDR583,11 miliar dengan total *net buy* tahun 2023 sebesar +IDR2.949,99 miliar. Net Foreign Buy terbesar yaitu pada saham SMMA, BBCA, HMSP, MEDC, dan INKP. Sementara Net Foreign Sell terbesar yaitu pada saham DUTI, BBRI, GOTO, TLKM, dan BBNi.

Wall Street pada perdagangan Senin (20/3) ditutup kompak menguat dengan penguatan terjadi pada indeks S&P500 (+0,89%), Dow Jones (+1,20%), dan Nasdaq (+0,39%).

Untuk perdagangan Selasa (21/3) IHSG kami perkirakan akan bergerak menguat dengan resist di 6.711 dan Support di 6.559.

Untuk Informasi mengenai Victoria Sekuritas Indonesia

Silahkan scan QR Code berikut



## DAILY NEWS

- Per tanggal 20 Maret 2023, konfirmasi positif Covid-19 di Indonesia bertambah 234 sehingga jumlah kasus aktif menjadi 3.660 dengan total konfirmasi positif Covid-19 menjadi 6.576.953 kasus.

- UBS Group AG sepakat membeli Credit Suisse Group AG dalam sebuah kesepakatan bersejarah yang ditengahi oleh pemerintah. Akuisisi ini bertujuan untuk mengatasi krisis kepercayaan yang mulai menyebar ke seluruh pasar keuangan global.

- Anak perusahaan dari New York Community Bancorp telah menandatangani perjanjian dengan regulator Amerika Serikat (AS) untuk membeli simpanan dan pinjaman dari Signature Bank yang berbasis di New York. kesepakatan itu akan membuat Flagstar Bank, anak usaha Bancorp, menanggung secara substansial semua simpanan Signature Bank, beberapa portofolio pinjamannya dan 40 cabang.

- Hina Evergrande Group menargetkan perjanjian restrukturisasi utang bisa diteken pada akhir Maret mendatang setelah memenangkan dukungan awal dari sekelompok kreditur utama. Pengembang China dengan jumlah utang paling banyak di dunia ini berencana menerbitkan lembar persyaratan restrukturisasi utang luar negeri yang disetujui oleh pemegang obligasi utama pada Rabu (22/3).

- Direktorat Jenderal Pajak (DJP) melaporkan bahwa kenaikan tarif Pajak PPN dari 10% menjadi 11% telah berkontribusi besar bagi pendapatan negara. Kenaikan tarif PPN menjadi 11% mampu menambah setoran pajak hingga Rp 13,08 triliun dalam dua bulan

## Indices

SEA Region	Close	Δ	%	Min	52W Range	Max	Last 90 days
IDX Composite Index	6,612	-65.8	-1.0%	6,566	6,566 - 7,318	7,318	
Strait Times Index	3,140	-43.5	-1.4%	2,970	2,970 - 3,445	3,445	
KLSE Index	1,402	-9.9	-0.7%	1,373	1,373 - 1,607	1,607	
Asia Region	Close	Δ	%	Min	52W Range	Max	Last 90 days
Hang Seng Index	19,001	-517.9	-2.7%	14,687	14,687 - 22,689	22,689	
SSE Composite Index	3,235	-15.6	-0.5%	2,886	2,886 - 3,409	3,409	
Nikkei-225 Index	26,946	-388.1	-1.4%	25,717	25,717 - 29,223	29,223	
KSE KOSPI Index	2,379	-16.5	-0.7%	2,155	2,155 - 2,759	2,759	
US Region	Close	Δ	%	Min	52W Range	Max	Last 90 days
Dow Jones	32,245	382.6	1.2%	28,726	28,726 - 35,294	35,294	
Nasdaq	11,676	45.0	0.4%	10,213	10,213 - 14,620	14,620	
S&P 500	3,952	34.9	0.9%	3,577	3,577 - 4,632	4,632	
Europe Region	Close	Δ	%	Min	52W Range	Max	Last 90 days
FTSE100 - London	7,404	68.5	0.9%	6,826	6,826 - 8,014	8,014	
DAX-German	14,933	165.2	1.1%	11,976	11,976 - 15,654	15,654	

## DAILY NEWS

- PT Elnusa Tbk (ELSA) melakukan kerjasama dan kolaborasi dengan Khan Offshore dalam decommissioning, commissioning, Offshore Hook Up and Carry Over (HUC), Pipe Laying Construction serta O&M/P&M kontribusi untuk pengembangan offshore Engineering, Procurement, Construction and Installation (EPCI) capability bagi Elnusa.

- PT Sampoerna Agro Tbk (SGRO) menargetkan produksi Tandan Buah Segar (TBS) tumbuh 5% sampai 10% di tahun 2023 dibandingkan dengan pencapaian tahun sebelumnya. Adapun target produksi itu sejalan dengan kondisi curah hujan yang sangat baik dalam dua tahun terakhir ini.

- PT Itama Ranoraya Tbk (IRRA) berencana melakukan aksi korporasi berupa pembelian kembali saham atau buyback saham. Merujuk keterbukaan informasi yang dirilis pada Jumat (17/3), untuk menyukseskan agenda tersebut IRRA menyiapkan alokasi dana sekitar Rp 50 miliar atau sebesar 3,698% dari jumlah saham.

- PT PP Presisi Tbk (PPRE) berencana menerbitkan obligasi tahun ini dengan total target dana sebesar Rp750 Miliar. Adapun aksi korporasi ini untuk mendukung kinerja PPRE tahun ini. Maklum, perseroan berencana meningkatkan belanja modal atawa capital expenditure (capex) di 2023 ini tumbuh hingga 50% dari tahun lalu sebesar Rp 350 miliar.

- PT Sepatu Bata Tbk (BATA) menilai pertumbuhan permintaan yang cukup signifikan selama momentum Ramadan dan Lebaran tahun ini. Adapun BATA merencanakan pertumbuhan 40% selama periode lebaran dibandingkan tahun lalu.

Kurs	Close	Δ	%	Min	52W Range	Max	Last 90 days
IDR/SGD	11,452	5.4	0.0%	10,430		11,702	
IDR/HKD	1,957	-7.0	-0.4%	1,824		2,019	
IDR/CNY	2,237	3.4	0.2%	2,106		2,298	
IDR/YEN (100yen)	11,552	-32.3	-0.3%	10,313		12,534	
IDR/USD	15,364	-54.0	-0.4%	14,290		15,742	
IDR/EUR	16,385	0.2	0.0%	14,604		16,734	
Commodity	Close	Δ	%	Min	52W Range	Max	Last 90 days
WTI Futures 1 Month	68	1.0	1.4%	67		122	
ICE Coal Newcastle (MAR'23)	172	-0.8	-0.4%	172		412	
Gold Spot \$/OZ	1,978	-11.0	-0.6%	1,623		1,989	
Nickel LME USD/Mt	22,800	-564.0	-2.4%	19,212		37,235	
LME TIN USD/Mt	22,510	0.0	0.0%	17,631		45,162	
CPO MYR/Mt	4,205	0.0	0.0%	3,226		7,104	

### Indonesia Economic Indicator

	2Q2022	3Q2022	4Q2022
GDP Growth (%)	5,45%	5,73%	5,01%
Trade Balance (US\$ Mil)	15.612	14.898	14.767
Current Account (US\$ Mil)	3.858	4.544	4.265
Current Account (% of GDP)	1,19%	1,28%	0,43%
	Dec 22	Jan 23	Feb 23
Rupiah/US\$ (JISDOR)	15.592	14.992	15.240
Inflasi (% YoY)	5.51	5.28	5.47
Benchmark Rate (%)	5.5	5.75	5.75
Foreign Reserve (US\$ Bil)	\$137.2B	\$139.4B	\$140.3B

# TRADING IDEA

## BRMS Trading Buy

Close	161	
Target Price 1	166	+3,1%
Target Price 2	175	+8,7%
Stop Loss	155	-3,7%
Support 1	156	-3,1%
Support 2	147	-8,7%

### Technical View

Saham BRMS pada perdagangan Senin (20/3) membentuk *golden cross* pada indikator MACD nya dengan volume yang cukup tebal. Selain itu indikator Stochastic RSI menunjukkan trend penguatan. Kami merekomendasikan *Trading Buy* dengan Target Price 1 di level 166 Target Price 2 di level 175.

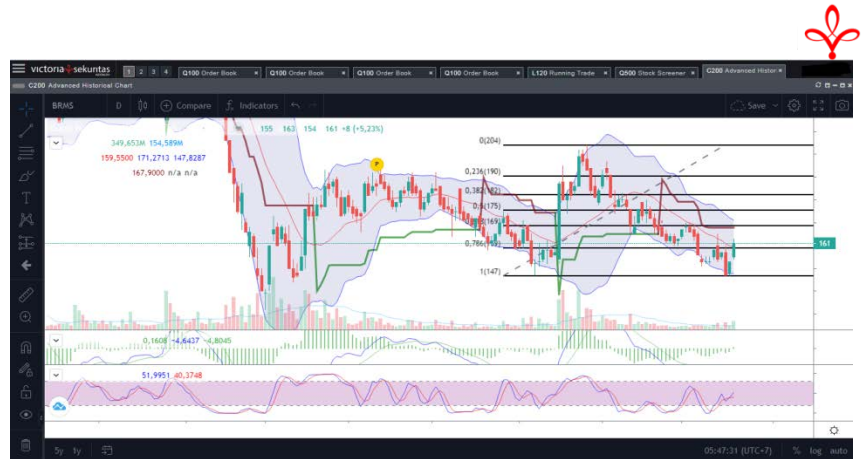

Follow us on Stockbit @victoriaresearch

### Recommendation Legend:

**TRADING BUY** : Posisi beli untuk jangka pendek / *trading* , yang menitikberatkan pada analisa teknikal dan isu-isu yang beredar.

**NEUTRAL** : Tidak mengambil posisi pada saham yang bersangkutan / posisi tahan jika telah memiliki saham tersebut.

**TRADING SELL** : Posisi jual untuk jangka pendek , yang menitikberatkan pada analisa teknikal dan isu-isu yang beredar.

Masih tunggu apa lagi? Segera buka tabungan VIP SAFE Bank Victoria untuk mempermudah transaksi pasar modal Anda. [#YukNabungSaham](#) [#Yukmulaisekarang](#) [#AkuInvestor](#) [#Victoriasekuritas](#)

# Corporate Action

## Dividen Tunai

Cum-Date	Ticker	Emiten	Payment Date	Nilai Dividen
21 Mar 23	BBRI	PT Bank Rakyat Indonesia (Persero) Tbk	12 Apr 23	Rp.231,221385958/saham
24 Mar 23	BMRI	PT Bank Mandiri (Persero) Tbk	12 Apr 23	Rp.52933676/saham
27 Mar 23	BPII	PT Batavia Prosperindo Internasional Tbk	14 Apr 23	Rp.60,7/saham
27 Mar 23	BBNI	PT Bank Negara Indonesia (Persero) Tbk	14 Apr 23	Rp.392,7801050404/saham
27 Mar 23	ESSA	PT Surya Esa Perkasa Tbk	5 Apr 23	Rp.45/saham
28 Mar 23	BBTN	PT Bank Tabungan Negara (Persero) Tbk	14 Apr 23	Rp.43,39426/saham
28 Mar 23	BBCA	PT Bank Central Asia Tbk	14 Apr 23	Rp.170/saham
-	-	-	-	-
-	-	-	-	-

## Dividen Saham & Saham Bonus

Cum-Date	Ticker	Emiten	Payment Date	Rasio Dividen
-	-	-	-	-
-	-	-	-	-

## Dividen Tunai dan Saham

Cum-Date	Ticker	Emiten	Payment Date	Nilai Dividen	Rasio Dividen
-	-	-	-	-	-
-	-	-	-	-	-

## Right Issue / HMETD

Cum-Date	Ticker	Emiten	Tanggal Akhir Pelaksanaan HMETD	Nilai Pelaksanaan HMETD	Rasio HMETD
-	-	-	-	-	-
-	-	-	-	-	-
-	-	-	-	-	-
-	-	-	-	-	-
-	-	-	-	-	-

\*Tentative

## RUPS & RUPSLB

Recording Date	Ticker	Emiten	Tanggal Penerbitan KTUR	Tanggal RUPS/LB
21 March 23	NOBU	PT Bank Nationalnobu Tbk	24 March 23	17 Apr 23
21 March 23	GPPJ	PT Garudafood Putra Putri Jaya Tbk	23 March 23	14 Apr 23
21 March 23	NZIA	PT Nusantara Almazia Tbk	23 March 23	14 Apr 23
21 March 23	RBMS	PT Ristia Bintang Mahkotasejati Tbk	23 March 23	14 Apr 23
21 March 23	HMSP	PT Hanjaya Mandala Sampoerna Tbk	23 March 23	14 Apr 23
21 March 23	SMGR	PT Semen Indonesia (Persero) Tbk	24 March 23	17 Apr 23
21 March 23	KDTN	PT Puri Sentul Permai Tbk	24 March 23	17 Apr 23
24 March 23	SMCB	PT Solusi Bangun Indonesia Tbk	27 March 23	18 Apr 23
24 March 23	WTON	PT Wijaya Karya Beton Tbk	27 March 23	18 Apr 23
24 March 23	MCOL	PT Prima Andalan Mandiri Tbk	27 March 23	18 Apr 23
24 March 23	TGKA	PT Tigarakasa Satria Tbk	27 March 23	18 Apr 23
24 March 23	IPCC	PT Indonesia Kendaraan Terminal Tbk	27 March 23	18 Apr 23

# Corporate Action

## Public Expose

Tanggal Public Expose	Ticker	Emiten
21 Mar 23	PANR	PT Panorama Sentrawisata Tbk
24 Mar 23	CCSI	PT Communication Cable Systems Indonesia Tbk
30 Mar 23	SDRA	PT Bank Woori Saudara Indonesia 1906 Tbk
30 Mar 23	INTP	PT Indocement Tunggul Prakarsa Tbk
3 Apr 23	ASGR	PT Astra Graphia Tbk
3 Apr 23	AALI	PT Astra Agro Lestari Tbk
4 Apr 23	ADMF	PT Adira Dinamika Multi Finance Tbk
5 Apr 23	JPFA	PT Japfa Comfeed Indonesia Tbk
6 Apr 23	CSAP	PT Catur Sentosa Adiprana Tbk
6 Apr 23	CMRY	PT Cisarua Mountain Dairy Tbk

## Penawaran Saham Perdana / IPO

Tanggal Efektif	Masa Penawaran	Emiten	Jumlah Saham IPO	Harga Penawaran	Listing Date	Underwriter
*16 Mar 23	20 - 28 Mar 23	PT Grahaprima Suksesmandiri Tbk	378.875.000	Rp.100 - 150/saham	30 Maret 23	PT UOB Kay Hian Sekuritas
*21 Mar 23	27 - 31 Mar 23	PT Arsy Buana Travelindo Tbk	549.680.000	Rp.140 - 145/saham	31 Maret 23	PT Surya Fajar Sekuritas
*3 Apr 23 *Tentative	5 - 10 Apr 23	PT Trimegah Bangun Persada Tbk	12.095.341.463	Rp.1220 - 1250/saham	12 Apr 23	PT BNP Paribas Sekuritas Indonesia, PT Citigroup Sekuritas Indonesia, PT Credit Suisse Sekuritas Indonesia, PT Mandiri Sekuritas, ...

## Kalender Ekonomi

Tanggal	Waktu	Negara	Event	Previous	Consensus	Forecast
21 Mar 23	07:30 AM	Australia	RBA Meeting Minutes			
21 Mar 23	05:00 PM	Germany	ZEW Economic Sentiment Index MAR	28.1	18.9	19.1
21 Mar 23	07:30 AM	Canada	Inflation Rate YoY FEB	5.90%		5.20%
22 Mar 23	02:00 PM	United Kingdom	Inflation Rate YoY FEB	10.10%		9.60%
22 Mar 23	03:00 PM	Souht Africa	Inflation Rate YoY FEB	6.90%		
22 Mar 23	11:00 PM	Russia	PPI YoY FEB	-4.60%		-7.90%
23 Mar 23	01:00 AM	United States	Fed Interest Rate Decision	4.75%	5.00%	5.00%
23 Mar 23	12:00 PM	Singapore	Inflation Rate YoY FEB	6.60%	6.50%	6.40%
23 Mar 23	06:00 PM	Turkey	TCMB Interest Rate Decision	8.50%		8.00%
23 Mar 23	07:00 PM	United Kingdom	BoE Interest Rate Decision	4%	4.25%	4.25%
23 Mar 23	10:00 PM	Euro Area	Consumer Confidence Flash MAR	-19	-18.3	-18
24 Mar 23	06:30 AM	Japan	Inflation Rate YoY FEB	4.30%		3.30%

Research Division

PT Victoria Sekuritas Indonesia  
Graha BIP Level 3A  
Jalan Jend. Gatot Subroto Kav.23  
Jakarta Selatan – 12930  
Phone. 021 5099 2980

For more information about us click  
<https://linktr.ee/victoriasekuritas>

Disclaimer: This report is compiled and contained from source believed to be reliable but its accuracy and completeness are not guaranteed. None of PT Victoria Sekuritas Indonesia or their respective employees and agents makes any representation or warranty or accepts any responsibility or liability as to, or in relation to, the accuracy or completeness of the information and opinions contained in this report.