

IHSG

Closing	Target Short term	%
6.762,25	6.713	-0,7%

IHSG SEKTORAL

Indeks	Chg (Point)	Chg
Energy	+12.02	+0,61%
Basic Material	+15.12	+1,33%
Industrials	+11.08	+0,97%
Consumer Non-Cyclicals	+11.04	+1,54%
Consumer Cyclicals	+11.48	+1,45%
Healthcare	-5.33	-0,34%
Financials	+16.95	+1,23%
Properties & Real Estate	+12.15	+1,83%
Technology	+118.54	+2,42%
Infrastructures	-3.49	-0,43%
Transportation & Logistic	+25.13	+1,44%

DAILY MOVERS

Top Movers	Chg	Top Laggards	Chg
BBCA	+3,8%	BBRI	-2,7%
BMRI	+3,8%	TLKM	-1,2%
GOTO	+4,5%	KLBF	-3,6%
BBNI	+4,3%	ADRO	-1,8%
ASII	+1,3%	TOWR	-1,6%

NET TRADING VALUE (Rp Milliar)

Today Foreign Net Trading Value	Net Buy +207,10
YTD 2023 Foreign Net Trading Value	Net Buy +3.651,76

Published on TradingView.com, March 26, 2023 08:16:40 EST
IDX:COMPOSITE, 1D O:6694 H:6777 L:6692 C:6762

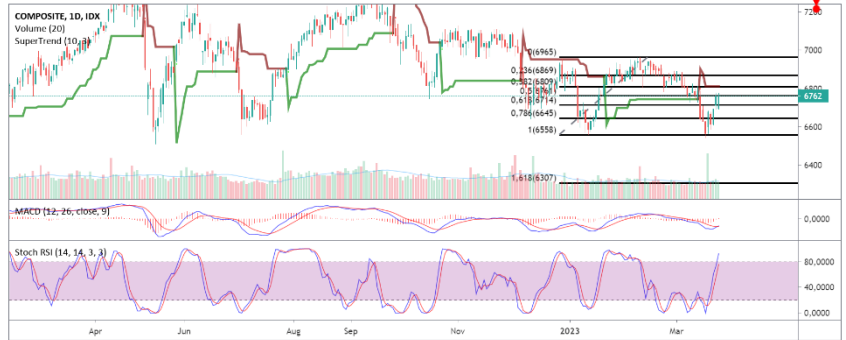

TradingView

Pada perdagangan Jumat (24/3) Bursa Asia Pasifik ditutup kompak melemah dengan pelemahan terjadi pada Indeks Shanghai Stock Exchange (-0,64%), Hang Seng (-0,67%), KLSE (-0,80%), dan Strait Times (-0,20%).

Lalu untuk IHSG pada perdagangan Jumat (24/3) mengalami penguatan (+1,06%) ke level 6.762,25 dengan total volume perdagangan sebesar 18,94 miliar saham dan total nilai transaksi sebesar IDR15,34 Triliun. Investor asing mencatatkan *net buy* sebesar +IDR207,10 miliar dengan total *net buy* tahun 2023 sebesar +IDR3.651,76 miliar. Net Foreign Buy terbesar yaitu pada saham BBKA, BBRI, BMRI, BBNI, dan TLKM. Sementara Net Foreign Sell terbesar yaitu pada saham TBIG, ASII, DUTI, ADRO, dan ITMG.

Wall Street pada perdagangan Jumat (24/3) ditutup kompak menguat dengan penguatan terjadi pada indeks S&P500 (+0,56%), Dow Jones (+0,41%), dan Nasdaq (+0,31%).

Untuk perdagangan Senin (27/3) IHSG kami perkirakan akan bergerak melemah dengan resist di 6.809 dan Support di 6.643.

Untuk Informasi mengenai Victoria Sekuritas Indonesia

Silahkan scan QR Code berikut



DAILY NEWS

- Per tanggal 26 Maret 2023, konfirmasi positif Covid-19 di Indonesia bertambah 426 sehingga jumlah kasus aktif menjadi 4.532 dengan total konfirmasi positif Covid-19 menjadi 6.744.033 kasus.

- Valley National Bancorp dan First Citizens BancShares Inc bersaing untuk menawar Silicon Valley Bank setelah keruntuhannya di awal bulan ini. Silicon Valley Bank menjadi bank terbesar AS yang gagal lebih dari satu dekade, terurai dalam waktu kurang dari 48 jam setelah mengabaikan rencana penambahan modal.

- International Monetary Fund (IMF) memperkirakan risiko stabilitas keuangan telah meningkat dan menyerukan kewaspadaan. Adapun IMF memperhatikan negara-negara yang paling rentan, terutama negara-negara berpenghasilan rendah dengan tingkat utang yang tinggi.

- Standard Chartered berencana menjual bisnisnya di Yordania kepada Arab Jordan Investment Bank (AJIB). Adapun kesepakatan ini sejalan dengan strategi global bank untuk memberikan efisiensi, mengurangi kompleksitas, serta mengalihkan sumber daya ke wilayah yang memiliki potensi terbesar untuk meningkatkan skala, pertumbuhan, dan dukungan yang lebih baik bagi nasabah.

- Perusahaan pembuat elektronik, Toshiba Corp, menerima tawaran pembelian dari sebuah konsorsium Jepang. Dewan perusahaan Toshiba menyetujui penawaran sekitar 2 triliun yen atau setara US\$ 15,3 miliar dari sebuah grup yang dipimpin oleh perusahaan ekuitas swasta domestik Japan Industrial Partners Inc.

Indices

SEA Region	Close	Δ	%	Min	52W Range	Max Last 90 days
IDX Composite Index	6,762	70.6	1.1%	6,566	6,566 - 7,318	
Strait Times Index	3,213	-6.4	-0.2%	2,970	2,970 - 3,445	
KLSE Index	1,400	-11.3	-0.8%	1,373	1,373 - 1,607	
Asia Region	Close	Δ	%	Min	52W Range	Max Last 90 days
Hang Seng Index	19,916	-134.0	-0.7%	14,687	14,687 - 22,689	
SSE Composite Index	3,266	-21.0	-0.6%	2,886	2,886 - 3,409	
Nikkei-225 Index	27,385	-34.4	-0.1%	25,717	25,717 - 29,223	
KSE KOSPI Index	2,415	-9.5	-0.4%	2,155	2,155 - 2,759	
US Region	Close	Δ	%	Min	52W Range	Max Last 90 days
Dow Jones	32,238	132.3	0.4%	28,726	28,726 - 35,294	
Nasdaq	11,824	36.6	0.3%	10,213	10,213 - 14,620	
S&P 500	3,971	22.3	0.6%	3,577	3,577 - 4,632	
Europe Region	Close	Δ	%	Min	52W Range	Max Last 90 days
FTSE100 - London	7,405	-94.2	-1.3%	6,826	6,826 - 8,014	
DAX-German	14,957	-253.2	-1.7%	11,976	11,976 - 15,654	

DAILY NEWS

- PT XL Axiata Tbk (EXCL) resmi meluncurkan produk Embedded SIM alias eSIM. Dengan demikian, EXCL menjadi operator seluler ketiga di Indonesia yang punya layanan anyar ini.

- PT Hartadinata Abadi Tbk (HRTA) akan fokus untuk menyasar pasar ekspor di tahun 2023, terutama ke India. Adapun Saat ini HRTA melakukan kerjasama untuk ekspor perhiasan emas ke India secara eksklusif dengan Kundan Care Product LTD (Kundan), perusahaan manufaktur, refinery dan eksportir produk emas, perak, dan energi terbesar di India.

- PT Energi Selalu Baru (ESB), anak usaha PT NFC Indonesia Tbk (NFCX) bekerja sama dengan PT PLN (Persero) untuk penempatan stasiun Sistem Ganti Baterai (SGB) Motor Listrik Volta di properti milik PLN. ESB merupakan perusahaan yang berfokus pada pengembangan teknologi dan infrastruktur kendaraan listrik, khususnya stasiun Sistem Ganti Baterai motor listrik Volta.

- PT Triputra Agro Persada Tbk (TAPG) menyampaikan tahun ini menargetkan volume produksi CPO mencapai 1,04 juta ton. Adapun target tersebut didorong oleh perkiraan kondisi cuaca pada tahun 2023 yang diperkirakan akan menuju netral.

- PT Global Digital Niaga Tbk alias Blibli (BELI) berkomitmen memfasilitasi seller di platform kami untuk terus mengembangkan bisnis mereka, dengan menawarkan rangkaian edukasi rutin secara online dan offline. Adapun pada tahun ini, Workshop Blibli Seller berlangsung di tiga kota besar; yakni Semarang, Surabaya, dan Jakarta.

Kurs	Close	Δ	%	Min	52W Range	Max	Last 90 days
IDR/SGD	11,471	17.9	0.2%	10,430		11,702	
IDR/HKD	1,957	-1.9	-0.1%	1,824		2,019	
IDR/CNY	2,233	1.5	0.1%	2,106		2,298	
IDR/YEN (100yen)	11,644	-76.1	-0.6%	10,313		12,534	
IDR/USD	15,349	-23.0	-0.1%	14,290		15,742	
IDR/EUR	16,450	63.0	0.4%	14,604		16,734	

Commodity	Close	Δ	%	Min	52W Range	Max	Last 90 days
WTI Futures 1 Month	69	-0.7	-1.0%	67		122	
ICE Coal Newcastle (MAR'23)	175	-1.3	-0.7%	172		412	
Gold Spot \$/OZ	1,978	-15.2	-0.8%	1,622		1,993	
Nickel LME USD/Mt	23,468	951.0	4.2%	19,212		37,235	
LME TIN USD/Mt	24,830	482.0	2.0%	17,631		45,162	
CPO MYR/Mt	3,965	0.0	0.0%	3,226		7,104	

Indonesia Economic Indicator

	2Q2022	3Q2022	4Q2022
GDP Growth (%)	5,45%	5,73%	5,01%
Trade Balance (US\$ Mil)	15.612	14.898	14.767
Current Account (US\$ Mil)	3.858	4.544	4.265
Current Account (% of GDP)	1,19%	1,28%	0,43%
	Dec 22	Jan 23	Feb 23
Rupiah/US\$ (JISDOR)	15.592	14.992	15.240
Inflasi (% YoY)	5.51	5.28	5.47
Benchmark Rate (%)	5.5	5.75	5.75
Foreign Reserve (US\$ Bil)	\$137.2B	\$139.4B	\$140.3B

TRADING IDEA

BMRI Trading Buy

Close	10.900	
Target Price 1	11.250	+3,2%
Target Price 2	11.725	+7,6%
Stop Loss	10.400	-4,6%
Support 1	10.550	-3,2%
Support 2	10.100	-7,3%

Technical View

Saham BMRI pada perdagangan Jumat (24/3) melanjutkan penguatan setelah sebelumnya berhasil *breakout* dari trend penurunannya dengan volume yang cukup tebal. Selain itu indikator MACD dan Stochastic RSI juga menunjukkan trend penguatan. Kami merekomendasikan *Trading Buy* dengan Target Price 1 di level 11.250 Target Price 2 di level 11.725.



Follow us on Stockbit @victoriaresearch

Recommendation Legend:

TRADING BUY : Posisi beli untuk jangka pendek / *trading* , yang menitikberatkan pada analisa teknikal dan isu-isu yang beredar.

NEUTRAL : Tidak mengambil posisi pada saham yang bersangkutan / posisi tahan jika telah memiliki saham tersebut.

TRADING SELL : Posisi jual untuk jangka pendek , yang menitikberatkan pada analisa teknikal dan isu-isu yang beredar.

Masih tunggu apa lagi? Segera buka tabungan VIP SAFE Bank Victoria untuk mempermudah transaksi pasar modal Anda. [#YukNabungSaham](#) [#Yukmulaisekarang](#) [#AkulInvestor](#) [#Victoriasekuritas](#)

Corporate Action

Dividen Tunai

Cum-Date	Ticker	Emiten	Payment Date	Nilai Dividen
27 Mar 23	BPII	PT Batavia Prosperindo Internasional Tbk	14 Apr 23	Rp.60,7/saham
27 Mar 23	BBNI	PT Bank Negara Indonesia (Persero) Tbk	14 Apr 23	Rp.392,7801050404/saham
27 Mar 23	ESSA	PT Surya Esa Perkasa Tbk	5 Apr 23	Rp.45/saham
28 Mar 23	BBTN	PT Bank Tabungan Negara (Persero) Tbk	14 Apr 23	Rp.43,39426/saham
28 Mar 23	BBCA	PT Bank Central Asia Tbk	14 Apr 23	Rp.170/saham
-	-	-	-	-
-	-	-	-	-
-	-	-	-	-
-	-	-	-	-

Dividen Saham & Saham Bonus

Cum-Date	Ticker	Emiten	Payment Date	Rasio Dividen
-	-	-	-	-
-	-	-	-	-

Dividen Tunai dan Saham

Cum-Date	Ticker	Emiten	Payment Date	Nilai Dividen	Rasio Dividen
-	-	-	-	-	-
-	-	-	-	-	-

Right Issue / HMETD

Cum-Date	Ticker	Emiten	Tanggal Akhir Pelaksanaan HMETD	Nilai Pelaksanaan HMETD	Rasio HMETD
-	-	-	-	-	-
-	-	-	-	-	-
-	-	-	-	-	-
-	-	-	-	-	-
-	-	-	-	-	-

*Tentative

RUPS & RUPSLB

Recording Date	Ticker	Emiten	Tanggal Penerbitan KTUR	Tanggal RUPS/LB
27 March 23	ASII	PT Astra International Tbk	28 March 23	19 Apr 23
27 March 23	WEGE	PT Wijaya Karya Bangunan Gedung Tbk	28 March 23	19 Apr 23
27 March 23	MPPA	PT Matahari Putra Prima Tbk	28 March 23	19 Apr 23
27 March 23	MLPT	PT Multipolar Technology Tbk	28 March 23	19 Apr 23
27 March 23	AGRO	PT Bank Raya Indonesia Tbk	28 March 23	19 Apr 23
28 March 23	TUGU	PT Asuransi Tugu Pratama Indonesia Tbk	29 March 23	20 Apr 23
28 March 23	TEBE	PT Dana Brata Luhur Tbk	29 March 23	20 Apr 23
3 Apr 23	BYAN	PT Bayan Resources Tbk	4 Apr 23	27 Apr 23
4 Apr 23	WICO	PT Wicaksana Overseas International Tbk	5 Apr 23	27 Apr 23
5 Apr 23	BWPT	PT Eagle High Plantation Tbk	6 Apr 23	28 Apr 23
5 Apr 23	EXCL	PT XL Axiata Tbk	6 Apr 23	5 May 23
5 Apr 23	AKRA	PT AKR Corporindo Tbk	6 Apr 23	28 Apr 23

Corporate Action

Public Expose

Tanggal Public Expose	Ticker	Emiten
30 Mar 23	SDRA	PT Bank Woori Saudara Indonesia 1906 Tbk
30 Mar 23	INTP	PT Indocement Tunggul Prakarsa Tbk
3 Apr 23	ASGR	PT Astra Graphia Tbk
3 Apr 23	AALI	PT Astra Agro Lestari Tbk
4 Apr 23	ADMF	PT Adira Dinamika Multi Finance Tbk
5 Apr 23	JPFA	PT Japfa Comfeed Indonesia Tbk
6 Apr 23	CSAP	PT Catur Sentosa Adiprana Tbk
6 Apr 23	CMRY	PT Cisarua Mountain Dairy Tbk
6 Apr 23	NIKL	PT Pelat Timah Nusantara Tbk
3 Mei 23	CBUT	PT Citra Borneo Utama Tbk

Penawaran Saham Perdana / IPO

Tanggal Efektif	Masa Penawaran	Emiten	Jumlah Saham IPO	Harga Penawaran	Listing Date	Underwriter
17 Mar 23	21 - 28 Mar 23	PT Grahaprima Suksesmandiri Tbk	378.875.000	Rp.150/saham	30 Maret 23	PT UOB Kay Hian Sekuritas
*21 Mar 23	27 - 31 Mar 23	PT Arsy Buana Travelindo Tbk	549.680.000	Rp.140 - 145/saham	31 Maret 23	PT Surya Fajar Sekuritas
*3 Apr 23	5 - 10 Apr 23	PT Trimegah Bangun Persada Tbk	12.095.341.463	Rp.1220 - 1250/saham	12 Apr 23	PT BNP Paribas Sekuritas Indonesia, PT Citigroup Sekuritas Indonesia, PT Credit Suisse Sekuritas Indonesia, PT Mandiri Sekuritas, ...
*Tentative						

Kalender Ekonomi

Tanggal	Waktu	Negara	Event	Previous	Consensus	Forecast
27 Mar 23	02:00 PM	Turkey	Business Confidence MAR	102.4		109
27 Mar 23	03:00 PM	Germany	Ifo Business Climate MAR	91.1	90.9	91.5
28 Mar 23	07:30 AM	Australia	Retail Sales MoM Prel FEB	1.90%		0.50%
29 Mar 23	04:00 AM	South Korea	Consumer Confidence MAR	90.2		85
29 Mar 23	01:00 PM	Germany	GfK Consumer Confidence APR	-30.5		-28
29 Mar 23	11:00 PM	Russia	Unemployment Rate FEB	3.60%		3.60%
30 Mar 23	04:00 AM	South Korea	Business Confidence MAR	63		68
30 Mar 23	02:00 PM	Spain	Inflation Rate YoY Prel MAR	6%		3.80%
30 Feb 23	04:00 PM	Euro Area	Economic Sentiment MAR	99.7	99.7	99.4
30 Feb 23	07:00 PM	Germany	Inflation Rate YoY Prel MAR	8.70%	7.30%	7.50%
30 Feb 23	07:30 PM	United States	GDP Growth Rate QoQ Final Q4	3.20%	2.70%	2.70%
30 Feb 23		Russia	GDP YoY FEB	-3.20%		-3.70%

Research Division

PT Victoria Sekuritas Indonesia
Graha BIP Level 3A
Jalan Jend. Gatot Subroto Kav.23
Jakarta Selatan – 12930
Phone. 021 5099 2980

For more information about us click
<https://linktr.ee/victoriasekuritas>

Disclaimer: This report is compiled and contained from source believed to be reliable but its accuracy and completeness are not guaranteed. None of PT Victoria Sekuritas Indonesia or their respective employees and agents makes any representation or warranty or accepts any responsibility or liability as to, or in relation to, the accuracy or completeness of the information and opinions contained in this report.