

DAILY ANALYSIS

14 April 2023

IHSG

Closing	Target Short term	%
6.818,57	6.767	-0,7%

IHSG SEKTORAL

Indeks	Chg (Point)	Chg
Energy	-6.70	-0,33%
Basic Material	+5.97	+0,52%
Industrials	-10.74	-0,89%
Consumer Non-Cyclicals	-0.49	-0,07%
Consumer Cyclical	-2.96	-0,36%
Healthcare	+6.39	+0,42%
Financials	+8.97	+0,65%
Properties & Real Estate	-1.38	-0,20%
Technology	+13.72	+0,28%
Infrastructures	+4.07	+0,51%
Transportation & Logistic	-18.42	-1,04%

DAILY MOVERS

Top Movers	Chg	Top Laggards	Chg
BBRI	+1,9%	UNTR	-2,7%
BMRI	+2,0%	ASII	-0,8%
MDKA	+4,6%	ESSA	-6,8%
BBCA	+0,8%	ADRO	-1,4%
GOTO	+1,1%	ADMR	-4,9%

NET TRADING VALUE (Rp Milliar)

Today Foreign Net Trading Value	Net Buy +1.833,44
YTD 2023 Foreign Net Trading Value	Net Buy +14.289,72

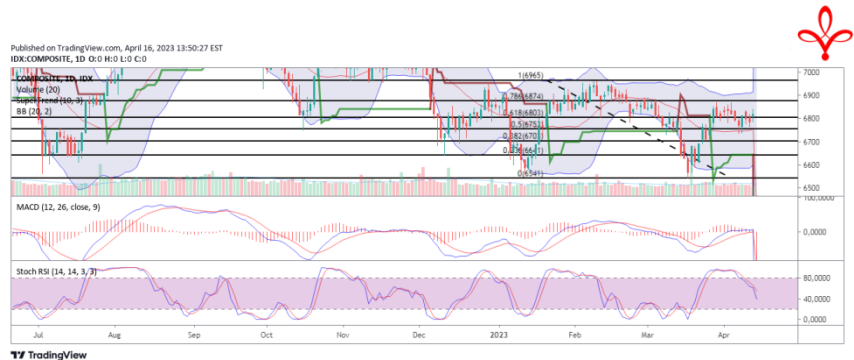

Pada perdagangan Jumat (14/4) Bursa Asia Pasifik ditutup kompak menguat dengan penguatan terjadi pada Indeks KLSE (+0,06%), Shanghai Stock Exchange (+0,60%), Strait Times (+0,25%), dan Hang Seng (+0,46%).

Lalu untuk IHSG pada perdagangan Jumat (14/4) mengalami penguatan (+0,49%) ke level 6.818,57 dengan total volume perdagangan sebesar 14,43 miliar saham dan total nilai transaksi sebesar IDR10,10 Triliun. Investor asing mencatatkan *net buy* sebesar +IDR1.833,44 miliar dengan total *net buy* tahun 2023 sebesar +IDR14,289,72 miliar. Net Foreign Buy terbesar yaitu pada saham BBRI, BBCA, TLKM, BMRI, dan BBNI. Sementara Net Foreign Sell terbesar yaitu pada saham ASII, ARTO, NCKL, ADRO, dan PTBA.

Wall Street pada perdagangan Jumat (14/4) ditutup kompak melemah dengan penguatan terjadi pada indeks Nasdaq (-0,35%), S&P500 (-0,21%), dan Dow Jones (-0,42%).

Untuk perdagangan Senin (17/4) IHSG kami perkirakan akan bergerak melemah dengan resist di 6.871 dan Support di 6.704.

Untuk Informasi mengenai Victoria Sekuritas Indonesia
Silahkan scan QR Code berikut



DAILY NEWS

- Per tanggal 16 April 2023, konfirmasi positif Covid-19 di Indonesia bertambah 352 sehingga jumlah kasus aktif menjadi 9.041 dengan total konfirmasi positif Covid-19 menjadi 6.757.445 kasus.

- Ethiopia tengah mencari sumber pinjaman untuk membayar kewajiban utangnya. Salah satu upaya yang dilakukan ialah mengajukan pinjaman ke Dana Moneter Internasional (IMF) senilai US\$ 2 miliar.

- People's Bank of China (PBOC) optimis bahwa target pertumbuhan ekonomi yang sudah dicanagkan tahun ini akan tercapai dengan adanya pemulihan pada pasar properti China. Adapun China menargetkan produk domestik bruto (PDB) tahun 2023 tumbuh sebesar 5%.

- Hasil Survei Kegiatan Dunia Usaha (SKDU) Bank Indonesia (BI) menunjukkan bahwa Saldo Bersih Tertimbang (SBT) kegiatan usaha pada kuartal I-2023 sebesar 11,05%; naik dibandingkan pada kuartal IV-2022 yang sebesar 10,71%. Adapun peningkatan kinerja tersebut dipengaruhi oleh berbagai peristiwa yang terjadi di dalam negeri.

- Posisi utang luar negeri (ULN) Indonesia pada Februari 2023 kembali turun. Bank Indonesia (BI) mencatat, ULN per akhir Februari 2023 sebesar US\$ 400,1 miliar, turun US\$ 4,5 miliar dibandingkan utang luar negeri pada Januari 2023 sebesar US\$ 404,6 miliar.. Adapun penurunan ULN tersebut dapat mengindikasikan adanya perlambatan likuiditas secara global.

Indices

SEA Region	Close	Δ	%	Min	52W Range	Max	Last 90 days
IDX Composite Index	6,819	30.4	0.4%	6,566		7,318	
Strait Times Index	3,303	8.1	0.2%	2,970		3,394	
KLSE Index	1,435	0.9	0.1%	1,373		1,602	
Asia Region	Close	Δ	%	Min	52W Range	Max	Last 90 days
Hang Seng Index	20,439	94.3	0.5%	14,687		22,689	
SSE Composite Index	3,338	19.8	0.6%	2,886		3,409	
Nikkei-225 Index	28,493	336.5	1.2%	25,717		29,223	
KSE KOSPI Index	2,571	9.8	0.4%	2,155		2,728	
US Region	Close	Δ	%	Min	52W Range	Max	Last 90 days
Dow Jones	33,886	-143.2	-0.4%	28,726		35,161	
Nasdaq	12,123	-42.8	-0.4%	10,213		13,620	
S&P 500	4,138	-8.6	-0.2%	3,577		4,462	
Europe Region	Close	Δ	%	Min	52W Range	Max	Last 90 days
FTSE100 - London	7,872	28.5	0.4%	6,826		8,014	
DAX-German	15,808	78.0	0.5%	11,976		15,808	

DAILY NEWS

- PT Saraswanti Anugerah Makmur Tbk (SAMF) menargetkan penjualan bisa mencapai Rp 4,4 triliun di tahun 2023, naik 20% dibandingkan dengan realisasi tahun lalu. Adapun target tersebut didorong oleh peningkatan kapasitas pada fasilitas produksi pupuk menjadi 700.000 ton per tahun, dari sebelumnya sebanyak 600.000 ton per tahun.

- PT Hartadinata Abadi Tbk (HRTA) menanggapi adanya peluang pasar emas atas isu makro pada negara-negara BRICS (Brasil, Rusia, China, India dan South Africa) yang akan membuat mata uang baru sebagai alat tukar dengan memakai emas dan logam. Adapun HRTA mengungkapkan selama beberapa bulan terakhir negara yang mengakumulasi emas fisik terbanyak merupakan Bank Central China.

- Proses alih kelola PLTU Pelabuhan Ratu ke PT Bukit Asam Tbk (PTBA) belum memperlihatkan perkembangan dalam beberapa waktu belakangan. Adapun saat ini Bukit Asam masih menanti offtake agreement terkait komitmen Take or Pay (TOP) pembangkit.

- PT Kimia Farma Tbk (KAEF) dan Sinopharm sepakat untuk menandatangani Nota Kesepahaman (MoU) terkait kerja sama pengembangan Bahan Baku Obat (BBO), Traditional Chinese Medicine (TCM), dan Project Platform TB. Adapun Kesepakatan ini merupakan kelanjutan dari kolaborasi antara Kimia Farma dengan Sinopharm yang telah terjalin baik sewaktu penanganan Covid-19.

- PT Dayamitra Telekomunikasi Tbk alias Mitratel siapkan belanja modal Rp 7 triliun untuk merealisasikan roadmap pertumbuhan organik dan in-organik di 2023. Adapun tahun ini Mitratel berencana untuk menambah jumlah menara telekomunikasi, membangun fiber optik, serta infrastruktur pendukung lainnya.

Kurs	Close	Δ	%	Min	52W Range	Max	Last 90 days
IDR/SGD	11,160	-2.8	0.0%	10,430		11,702	
IDR/HKD	1,884	-9.4	-0.5%	1,824		2,019	
IDR/CNY	2,152	-7.8	-0.4%	2,106		2,298	
IDR/YEN (100yen)	11,120	12.0	0.1%	10,313		12,534	
IDR/USD	14,792	-74.0	-0.5%	14,290		15,742	
IDR/EUR	16,285	42.7	0.3%	14,604		16,734	
Commodity	Close	Δ	%	Min	52W Range	Max	Last 90 days
WTI Futures 1 Month	83	0.4	0.4%	67		122	
ICE Coal Newcastle (APR'23)	188	-2.8	-1.4%	174		400	
Gold Spot \$/OZ	2,005	-34.7	-1.7%	1,623		2,040	
Nickel LME USD/Mt	24,132	433.5	1.8%	19,212		33,911	
LME TIN USD/Mt	24,853	411.0	1.7%	17,631		43,090	
CPO MYR/Mt	4,159	0.0	0.0%	3,226		7,104	

Indonesia Economic Indicator

	2Q2022	3Q2022	4Q2022
GDP Growth (%)	5,45%	5,73%	5,01%
Trade Balance (US\$ Mil)	15.612	14.898	14.767
Current Account (US\$ Mil)	3.858	4.544	4.265
Current Account (% of GDP)	1,19%	1,28%	0,43%
	Jan 23	Feb 23	Mar 23
Rupiah/US\$ (JISDOR)	14.992	15.240	15.062
Inflasi (% YoY)	5.28	5.47	4.97
Benchmark Rate (%)	5.75	5.75	5.75
Foreign Reserve (US\$ Bil)	\$139.4B	\$140.3B	\$145.2B

TRADING IDEA

TOWR Trading Buy

Close	990	
Target Price 1	1.025	+3,5%
Target Price 2	1.070	+8,1%
Stop Loss	950	-4,0%
Support 1	955	-3,5%
Support 2	920	-7,1%

Technical View

Saham TOWR pada perdagangan Jumat (14/4) berhasil *breakout* dari trend pelemahannya dengan volume yang cukup tebal. Selain itu indikator MACD dan Stochastic RSI masih menunjukkan trend penguatan Kami merekomendasikan *Trading Buy* dengan Target Price 1 di level 1.025 Target Price 2 di level 1.070.



Follow us on Stockbit @victoriaresearch

Recommendation Legend:

TRADING BUY : Posisi beli untuk jangka pendek / *trading* , yang menitikberatkan pada analisa teknikal dan isu-isu yang beredar.

NEUTRAL : Tidak mengambil posisi pada saham yang bersangkutan / posisi tahan jika telah memiliki saham tersebut.

TRADING SELL : Posisi jual untuk jangka pendek , yang menitikberatkan pada analisa teknikal dan isu-isu yang beredar.

Masih tunggu apa lagi? Segera buka tabungan VIP SAFE Bank Victoria untuk mempermudah transaksi pasar modal Anda. #YukNabungSaham #Yukmulaisekarang #AkuInvestor #Victoriasekuritas

Corporate Action

Dividen Tunai

Cum-Date	Ticker	Emiten	Payment Date	Nilai Dividen
17 Apr 23	CMRY	PT Cisarua Mountain Dairy Tbk	5 Mei 23	Rp.70/saham
17 Apr 23	BNLI	PT Bank Permata Tbk	9 Mei 23	Rp.15/saham
17 Apr 23	DRMA	PT Dharma Polimetal Tbk	10 Mei 23	Rp.20,94/saham
18 Apr 23	BNGA	PT Bank CIMB Niaga Tbk	10 Mei 23	Rp.115,16/saham
18 Apr 23	IFSH	PT Ifishdeco Tbk	12 Mei 23	Rp.28,12/saham
18 Apr 23	TRIS	PT Trisula International Tbk	12 Mei 23	Rp.6,5/saham
26 Apr 23	NISP	PT Bank OCBC NISP Tbk	12 Mei 23	Rp.58/saham
26 Apr 23	AUTO	PT Astra Otoparts Tbk	11 Mei 23	Rp.88/saham
27 Apr 23	KEJU	PT Mulia Boga Raya Tbk	12 Mei 23	Rp.75/saham

Dividen Saham & Saham Bonus

Cum-Date	Ticker	Emiten	Payment Date	Rasio Dividen
-	-	-	-	-
-	-	-	-	-

Dividen Tunai dan Saham

Cum-Date	Ticker	Emiten	Payment Date	Nilai Dividen	Rasio Dividen
-	-	-	-	-	-
-	-	-	-	-	-

Right Issue / HMETD

Cum-Date	Ticker	Emiten	Tanggal Akhir Pelaksanaan HMETD	Nilai Pelaksanaan HMETD	Rasio HMETD
-	-	-	-	-	-
-	-	-	-	-	-
-	-	-	-	-	-
-	-	-	-	-	-
-	-	-	-	-	-

*Tentative

RUPS & RUPSLB

Recording Date	Ticker	Emiten	Tanggal Penerbitan KTUR	Tanggal RUPS/LB
17 Apr 23	AGRO	PT Bank Raya Indonesia Tbk	18 Apr 23	10 Mei 23
17 Apr 23	TRGU	PT Cerestar Indonesia Tbk	18 Apr 23	15 Mei 23
17 Apr 23	PPRE	PT Pembangunan Perumahan Presisi Tbk	18 Apr 23	10 Mei 23
17 Apr 23	MYOH	PT Samindo Resources Tbk	18 Apr 23	10 Mei 23
17 Apr 23	CMNP	PT Citra Marga Nusaphala Persada Tbk	18 Apr 23	10 Mei 23
17 Apr 23	ABMM	PT ABM Investama Tbk	18 Apr 23	10 Mei 23
18 Apr 23	PTRO	PT Petrosea Tbk	20 Apr 23	15 Mei 23
18 Apr 23	BUDI	PT Budi Starch & Sweetener Tbk	20 Apr 23	12 Mei 23
18 Apr 23	KUAS	PT Ace Oldfields Tbk	20 Apr 23	15 Mei 23
18 Apr 23	TBLA	PT Tunas Baru Lampung Tbk	23 Apr 23	12 Mei 23
18 Apr 23	INKP	PT Indah Kiat Pulp & Paper Tbk	20 Apr 23	16 Mei 23
18 Apr 23	TKIM	PT Pabrik Kertas Tjiwi Kimia Tbk	20 Apr 23	16 Mei 23

Corporate Action

Public Expose

Tanggal Public Expose	Ticker	Emiten
17 Apr 23	KDTN	PT Puri Sentul Permai Tbk
17 Apr 23	CINT	PT Chitose International Tbk
18 Apr 23	TGKA	PT Tigaraksa Satria Tbk
18 Apr 23	BYAN	PT Bayan Resources Tbk
19 Apr 23	MFIN	PT Mandala Multifinance Tbk
27 Apr 23	WICO	PT Wicaksana Overseas International Tbk
3 Mei 23	CBUT	PT Citra Borneo Utama Tbk
3 Mei 23	NICK	PT Charnic Capital Tbk
3 Mei 23	FUJI	PT Fuji Finance Indonesia Tbk
3 Mei 23	NICL	PT PAM Mineral Tbk

Penawaran Saham Perdana / IPO

Tanggal Efektif	Masa Penawaran	Emiten	Jumlah Saham IPO	Harga Penawaran	Listing Date	Underwriter
*26 Apr 23	27 Apr - 2 Mei 23	PT King Tire Indonesia Tbk	700.000.000	Rp.108-138/saham	4 Mei 23	PT Victoria Sekuritas Indonesia
*28 Apr 23	3 - 8 Mei 23	PT Sarana Mitra Luas Tbk	1.750.000.000	Rp.100 - 200/saham	6 Mei 23	PT MNC Sekuritas
*28 Apr 23	3 - 5 Mei 23	PT MPX Logistics International Tbk	400.000.000	Rp.103 - 100/saham	9 Mei 23	PT Panin Sekuritas Tbk

*Tentative

Kalender Ekonomi

Tanggal	Waktu	Negara	Event	Previous	Consensus	Forecast
17 Apr 23	11:00 AM	Indonesia	Balance of Trade MAR	\$5.48B		\$ 3.9B
18 Apr 23	08:30 AM	Australia	RBA Meeting Minutes			
18 Apr 23	09:00 AM	China	GDP Growth Rate YoY Q1	2.90%		3.20%
18 Apr 23	09:00 AM	China	Industrial Production YoY MAR	2.40%		2.70%
18 Apr 23	01:00 PM	United Kingdom	Unemployment Rate FEB	3.70%		3.80%
18 Apr 23	02:30 PM	Indonesia	Interest Rate Decision	5.75%		5.75%
18 Apr 23	04:00 PM	Germany	ZEW Economic Sentiment Index APR	13	15	15
18 Apr 23	07:30 PM	Canada	Inflation Rate YoY MAR	5.20%		4.10%
19 Apr 23	03:30 AM	United States	API Crude Oil Stock Change APR/14	0.377M		
19 Apr 23	01:00 PM	United Kingdom	Inflation Rate YoY MAR	10.40%	9.80%	10.20%
19 Apr 23	02:00 PM	Turkey	Consumer Confidence APR	80.1		78
19 Apr 23	02:20 PM	Indonesia	Loan Growth YoY MAR	10.64%		

Research Division

PT Victoria Sekuritas Indonesia
Graha BIP Level 3A
Jalan Jend. Gatot Subroto Kav.23
Jakarta Selatan – 12930
Phone. 021 5099 2980

For more information about us click
<https://linktr.ee/victoriasekuritas>

Disclaimer: This report is compiled and contained from source believed to be reliable but its accuracy and completeness are not guaranteed. None of PT Victoria Sekuritas Indonesia or their respective employees and agents makes any representation or warranty or accepts any responsibility or liability as to, or in relation to, the accuracy or completeness of the information and opinions contained in this report.