

IHSG

Closing	Target Short term	%
7.205,06	7.220	+0,21%

IHSG SEKTORAL

Indeks	Chg (Point)	Chg
Energy	-18,47	-0,87%
Basic Material	+4,70	+0,36%
Industrials	-4,79	-0,44%
Consumer Non-Cyclicals	-7,29	-1,01%
Consumer Cyclical	-7,36	-0,90%
Healthcare	-20,99	-1,56%
Financials	-41,36	-2,70%
Properties & Real Estate	-6,07	-0,91%
Technology	-36,15	-1,01%
Infrastructures	-4,76	-0,31%
Transportation & Logistic	-23,00	-1,57%

DAILY MOVERS

Top Movers	Chg	Top Laggards	Chg
FWCT	+22,06%	BOGA	-24,66%
SLIS	+21,43%	WIIM	-20,53%
ASBI	+18,47%	INDX	-20,00%
COCO	+18,28%	BAJA	-18,56%
GPSO	+15,46%	MCAS	-17,95%

NET TRADING VALUE (Rp Milliar)

Today Foreign Net Trading Value	Net Sell -1.519,31
YTD 2024 Foreign Net Trading Value	Net Buy 24.756,59



Pada perdagangan Senin (1/4) Bursa Asia Pasifik ditutup dominan menguat. Untuk indeks Strait Times (+0,3%), KLSE (+0,5%), Hang Seng (0,0%), Nikkei (-0,9%) dan Shanghai Stock Exchange (+2,2%).

Lalu untuk IHSG pada perdagangan Senin (1/4) mengalami pelemahan sebesar (-1,15%) ke level 7.205,06 dengan total volume perdagangan sebesar 16,112 miliar saham dan total nilai transaksi sebesar IDR 11,48 triliun. Investor asing mencatatkan *net sell* sebesar -IDR1.519,31 miliar dengan *total net buy* tahun 2024 sebesar IDR24.756,59 miliar. Net Foreign Buy terbesar yaitu pada saham AMRT, TPIA, PGAS, INKP dan BREN. Sementara Net Foreign Sell terbesar yaitu pada saham BMRI, BBRI, BBCA, TLKM dan BBNI.

Wall Street pada perdagangan Senin (1/4) ditutup dominan melemah, untuk indeks Dow Jones (-0,6%), S&P500 (-0,2%), dan Nasdaq (+0,1%).

Untuk perdagangan Selasa (2/4) IHSG kami perkiraan akan bergerak menguat tipis dengan Support di 7.200 dan Resist di 7.250.

Untuk Informasi mengenai Victoria Sekuritas Indonesia

Silahkan scan QR Code berikut



DAILY NEWS

• Pada Senin (1/4/2024), Badan Pusat Statistik (BPS) mengumumkan inflasi Maret 2024 mencapai 0,52% MoM, angka ini naik dibanding Februari sebesar 0,37% MoM. Inflasi ini dipicu oleh kenaikan bahan pangan, beras, gula, daging ayam, telur ayam dan bawang putih, saat Ramadan kali ini. Adapun, inflasi tahunan mencapai 3,05% YoY dan inflasi tahun kalender sebesar 0,93% YTD. Angka inflasi ini diatas ekspektasi konsensus yang sebesar 0,4% MoM & 2,91% YoY.

• Kementerian Keuangan mencatat total utang pemerintah per akhir Februari mencapai Rp 8.319,22 triliun. Naik dibandingkan bulan sebelumnya yang sebesar Rp 8.253,09 triliun. Jadi dalam sebulan, utang pemerintah bertambah Rp 66,13 triliun. Hal ini membuat rasio utang terhadap PDB per akhir Februari sebesar 39,06% atau naik dibandingkan Januari sebesar 38,75%. Lonjakan utang bisa memicu dampak negatif terhadap konsumsi rumah tangga, karena kemungkinan besar akan ada kenaikan tarif pajak dan Rumah tangga akan mengerem konsumsi karena khawatir dengan kenaikan tarif pajak ini

• PT Dunia Virtual Online Tbk (AREA) merupakan perusahaan penyedia layanan Datacenter dan Teleport Facility di Indonesia resmi mencatatkan saham perdana atau Initial Public Offering (IPO) dengan kode saham AREA di Bursa Efek Indonesia (BEI) pada hari ini, Senin 1 April 2024 dan menjadi emiten ke-20 yang listing sepanjang 2024. Antusiasme public terhadap AREA membuat terjadinya oversubscribed sebanyak 1,75x dari total saham IPO AREA dan nilai pesanan mencapai Rp1,1 triliun sedangkan target dana IPO sebesar Rp66,81 miliar.

• PT Temas Tbk. (TMAS) mengumumkan pembagian dividen sebesar Rp 8/saham, total mencapai Rp 456,4 miliar. Angka tersebut sekitar 56% dari laba bersih Tahun Buku 2023. Pembagian dividen ini melanjutkan komitmen pembagian dividen yang sudah dilakukan di tahun 2023 lalu.

Indices

SEA Region	Close	Δ	%	YTD	YOY	Min	52W Range	Max	Last 90 days
IDX Composite Index	7,205	-83.7	-1.1%	5.2%	6.1%	6,619		7,433	
Strait Times Index	3,235	10.9	0.3%	-0.5%	-2.0%	3,053		3,374	
KLSE Index	1,544	8.0	0.5%	3.2%	23.4%	1,375		1,559	
Asia Region	Close	Δ	%	YTD	YOY	Min	52W Range	Max	Last 90 days
Hang Seng Index	16,541	0.0	0.0%	-16.4%	-18.6%	14,961		20,782	
SSE Composite Index	3,077	66.7	2.2%	-0.4%	-7.5%	2,702		3,395	
Nikkei-225 Index	39,803	-365.0	-0.9%	52.5%	44.6%	27,518		40,888	
KSE KOSPI Index	2,748	2.0	0.1%	23.5%	10.3%	2,278		2,757	
US Region	Close	Δ	%	YTD	YOY	Min	52W Range	Max	Last 90 days
Dow Jones	39,567	-240.5	-0.6%	19.4%	18.2%	32,418		39,807	
Nasdaq	16,397	17.4	0.1%	56.7%	35.6%	11,799		16,429	
S&P 500	5,244	-10.6	-0.2%	36.6%	27.7%	4,056		5,254	
Europe Region	Close	Δ	%	YTD	YOY	Min	52W Range	Max	Last 90 days
FTSE100 - London	7,953	0.0	0.0%	6.7%	2.7%	7,257		7,953	
DAX-German	18,492	0.0	0.0%	31.4%	18.6%	14,687		18,492	

DAILY NEWS

- Emiten milik Prajogo pagestu, PT Petrosea Tbk (PTRO) hingga akhir 2023 mencatatkan laba bersih senilai USD12,2 juta pada tahun 2023, atau anjlok 70,1% dibanding tahun 2022 yang masih mencapai USD40,924 juta. Sehingga, laba per saham dasar melorot ke level USD0,0123/saham pada akhir tahun 2023. Sedangkan akhir tahun 2022 berada di level USD0,0413/saham. Hal ini disebabkan oleh peningkatan beban usaha langsung yang lebih besar dibanding peningkatan pendapatannya.

- Elang Mahkota Teknologi alias Emtek (EMTK) per 31 Desember 2023 boncos Rp140,77 miliar. Longsor 102% dari episode sama tahun sebelumnya dengan tabulasi laba Rp5,44 triliun. Akibatnya, rugi per saham menjadi Rp2,31 dari edisi sebelumnya surplus Rp89,39. Longsornya laba disebabkan dari pendapatan yang juga ikut longsor sebesar -6,19% YoY menjadi Rp9,21 triliun dari pendapatan tahun sebelumnya Rp9,85 triliun.

- Emiten tambang PT Indika Energy Tbk. (INDY) melalui telah mengakuisisi perusahaan minyak atsiri PT Natura Aromatik Nusantara (NAN). Aksi itu dilakukan melalui anak usahanya, PT Indika Multi Properti (IMP) dan PT Laras Ekosistem Organik pada 27 Maret 2024. IMP mengambilalih 99,35% saham di NAN dengan total nilai transaksi sekitar Rp201,29 miliar.

- Emiten menara Grup Djarum PT Sarana Menara Nusantara Tbk. (TOWR) mencatat laba tahun berjalan yang dapat diatribusikan kepada pemilik entitas induk sebesar Rp 3,23 triliun sepanjang 2023. Jumlah itu menurun 5,48% YoY dari setahun sebelumnya sebesar Rp3,44 triliun. Padahal, pendapatan Perseroan tercatat meningkat sebesar +6,38% YoY menjadi Rp11,74 triliun dari sebelumnya sebesar Rp11,03 triliun. Namun, banyak beban yang membengkak seperti beban pokok pendapatan (+21,04% YoY), beban operasional (+18,10% YoY) dan beban keuangan (+19,5% YoY) yang membuat laba TOWR menjadi tergerus.

Kurs	Close	Δ	%	Min	52W Range	Max	Last 90 days
IDR/SGD	11.764	-1,3	0,0%	10.966		11.803	
IDR/HKD	2.029	2,5	0,1%	1.864		2.039	
IDR/CNY	2.196	3,4	0,2%	2.073		2.204	
IDR/YEN (100yen)	10.481	30,5	0,3%	10.290		11.370	
IDR/USD	15.873	20,0	0,1%	14.632		15.946	
IDR/EUR	17.140	-21,2	-0,1%	15.890		17.167	

Commodity	Close	Δ	%	Min	52W Range	Max	Last 90 days
WTI Futures 1 Month	83	1.8	2.2%	67		94	
ICE Coal Newcastle (Nov '23)	132	0.9	0.7%	116		227	
Gold Spot \$/OZ	2,234	41.6	1.9%	1,820		2,234	
Nickel LME USD/Mt	16,740	132.6	0.8%	15,770		25,633	
LME TIN USD/Mt	27,496	-68.0	-0.2%	22,767		29,069	
CPO MYR/Mt	4,285	0.0	0.0%	3,331		4,376	

Indonesia Economic Indicator

	2Q2023	3Q2023	4Q2023
GDP Growth (%)	5,17%	4,94%	5,04%
Trade Balance (US\$ Mil)	7.818	7.815	9.192
Current Account (US\$ Mil)	-2.247	-1.039	-1.290
Current Account (% of GDP)	-0.64%	-0.30%	-0.38%
	Jan 24	Feb 24	Mar 24
Rupiah/US\$ (JISDOR)	15.602	15.665	15.702
Inflasi (% YoY)	2.57	2.75	3.05
Benchmark Rate (%)	6.00	6.00	6.00
Foreign Reserve (US\$ Bil)	\$145.1B	\$144.0B	-

TRADING IDEA

MAPI Trading Buy

Close	1.840	
Target Price 1	1.895	+2,99%
Target Price 2	1.950	+5,98%
Stop Loss	1.785	-2,99%
Support 1	1.750	-4,89%
Support 2	1.730	-5,98%

Technical View

Saham MAPI pada perdagangan Kamis (28/3) ditutup dalam posisi menguat ke level 1.840 diiringi dengan volume yang cukup besar, menandakan bahwa penguatan ini didukung oleh para pelaku pasar. Terlihat MAPI ingin mencoba *rebound* setelah mengalami penurunan yang cukup dalam beberapa hari lalu ditambah adanya potensi Golden Cross pada saham MAPI yang diharapkan bisa ikut mendukung laju kenaikan MAPI ke level yang lebih tinggi.

Selain itu, kami juga melihat katalis positif pada saham MAPI dikarenakan adanya peningkatan pendapatan sebesar +24% YoY menjadi Rp33,3 triliun dari tahun sebelumnya Rp26,9 triliun. Kinerja yang positif ini merupakan hasil dari pengelolaan bisnis yang baik, MAPI terus melakukan diversifikasi portofolio dengan pengembangan ekosistem digital maupun peluncuran store offline sebagai langkah penetrasi terhadap sejumlah brand yang dikelolanya sekaligus meningkatkan market share mereka. Dengan adanya peningkatan kinerja yang positif ini menimbulkan ekspektasi positif investor terhadap kinerja MAPI ke depannya yang masih akan berlanjut positif seiring dengan adanya momentum Hari Raya Idul Fitri. Katalis positif ini diharapkan bisa meningkatkan kinerja MAPI baik dari sisi kinerja harga saham ataupun kinerja keuangannya di masa depan.

Strategi *Buy on Weakness* bisa diterapkan ketika MAPI berada di range level 1.810 – 1.855 dan untuk Strategi penjualan bisa terapkan *Sell on Strength* ataupun *Trend Following* selagi MAPI belum menunjukkan tanda-tanda akan terjadi patah *trend* atau *reversal*.

Dengan ini kami rekomendasikan Trading Buy untuk MAPI dengan Target Price 1 di level 1.895 dan Target Price 2 di level 1.950.

Recommendation Legend:

TRADING BUY : Posisi beli untuk jangka pendek / *trading* , yang menitikberatkan pada analisa teknikal dan isu-isu yang beredar.

NEUTRAL : Tidak mengambil posisi pada saham yang bersangkutan / posisi tahan jika telah memiliki saham tersebut.

TRADING SELL : Posisi jual untuk jangka pendek , yang menitikberatkan pada analisa teknikal dan isu-isu yang beredar.

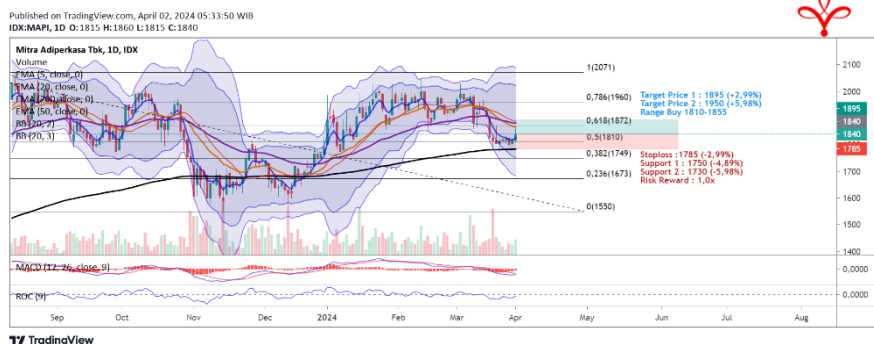

Masih tunggu apa lagi? Segera buka tabungan VIP SAFE Bank Victoria untuk mempermudah pembayaran pasar modal Anda. [#YukNabungSaham](#) [#Yukmulaisekarang](#) [#AkulInvestor](#) [#Victoriasekuritas](#)

Corporate Action

Dividen Tunai

Cum-Date	Ticker	Emiten	Payment Date	Nilai Dividen
02 Apr 24	BDMN	PT Bank Danamon Indonesia Tbk	25 Apr 24	Rp125,48/saham
-	-	-	-	-
-	-	-	-	-
-	-	-	-	-
-	-	-	-	-
-	-	-	-	-
-	-	-	-	-

Dividen Saham & Saham Bonus

Cum-Date	Ticker	Emiten	Payment Date	Rasio Dividen
-	-	-	-	-
-	-	-	-	-

Dividen Tunai dan Saham

Cum-Date	Ticker	Emiten	Payment Date	Nilai Dividen	Rasio Dividen
-	-	-	-	-	-
-	-	-	-	-	-

Right Issue / HMETD

Cum-Date	Ticker	Emiten	Tanggal Akhir Pelaksanaan HMETD	Nilai Pelaksanaan HMETD	Rasio HMETD
02 Apr 24	SDRA	PT Bank Woori Saudara Indonesia 1906 Tbk	22 Apr 24	Rp 500/saham	2,14 : 1,60
25 Jun 24	AGRS	PT Bank IBK Indonesia Tbk	12 Jul 24	Rp100/saham	31 : 100
-	-	-	-	-	-
-	-	-	-	-	-
-	-	-	-	-	-

*Tentative

RUPS & RUPSLB

Recording Date	Ticker	Emiten	Tanggal Penerbitan KTUR	Tanggal RUPS/LB
02 Apr 24	IRRA	PT Itama Ranoraya Tbk	03 Apr 24	25 Apr 24
02 Apr 24	NIKL	PT Pelat Timah Nusantara Tbk	03 Apr 24	25 Apr 24
02 Apr 24	SSMS	PT Sawit Sumbermas Sarana Tbk	03 Apr 24	25 Apr 24
02 Apr 24	DRMA	PT Dharma Politmetal Tbk	03 Apr 24	25 Apr 24
03 Apr 24	AUTO	PT Astra Otoparts Tbk	04 Apr 24	26 Apr 24
03 Apr 24	TOBA	PT TBS Energi Utama Tbk	04 Apr 24	26 Apr 24
03 Apr 24	MCOL	PT Prima Andalan Mandiri Tbk	04 Apr 24	26 Apr 24
03 Apr 24	SDMU	PT Sidomulyo Selaras Tbk	04 Apr 24	26 Apr 24
03 Apr 24	TPMA	PT Trans Power Marine Tbk	04 Apr 24	26 Apr 24
04 Apr 24	PTRO	PT Petrosea Tbk	05 Apr 24	29 Apr 24
04 Apr 24	AKRA	PT AKR Corporindo Tbk	05 Apr 24	29 Apr 24

Corporate Action

Public Expose

Tanggal Public Expose	Ticker	Emiten
02 Apr 24	HDIT	PT Hensel Davest Indonesia Tbk
04 Apr 24	AVIA	PT Avia Avian Tbk
18 Apr 24	PRDA	PT Prodia Widyahusada Tbk
23 Apr 24	AALI	PT Astra Agro Lestari Tbk
29 Apr 24	PTMP	PT Mitra Pack Tbk
-	-	-
-	-	-
-	-	-
-	-	-
-	-	-

Penawaran Saham Perdana / IPO

Tanggal Efektif	Masa Penawaran	Emiten	Jumlah Saham IPO	Harga Penawaran	Listing Date	Underwriter
28 Mar 24	02 – 04 Apr 24	PT Multi Hanna Kreasindo Tbk	750.000.000	Rp 160 - 200	08 Apr 24	PT NH Korindo Sekuritas Indonesia
28 Mar 24	02 – 04 Apr 24	PT Atlantis Subsea Indonesia Tbk	1.200.000.000	Rp 100 - 120	16 Apr 24	PT Artha Sekuritas Indonesia
28 Mar 24	02 – 04 Apr 24	PT Cahaya Bumi Rezeki Tbk	300.000.000	Rp 95 - 100	16 Apr 24	PT Shinhan Sekuritas

*Tentative

Kalender Ekonomi

Tanggal	Waktu	Negara	Event	Previous	Consensus	Forecast
2 Apr 2024	6:00 AM	South Korea	Inflation Rate YoY MAR	3.1%	3.1%	3.1%
2 Apr 2024	6:00 AM	South Korea	CPI MAR	113.77		114
2 Apr 2024	6:00 AM	South Korea	Inflation Rate MoM MAR	0.5%	0.3%	0.2%
2 Apr 2024	3:30 PM	United Kingdom	S&P Global Manufacturing PMI Final MAR	47.5	49.9	49.9
3 Apr 2024	3:30 AM	United States	API Crude Oil Stock Change MAR/29	9.337M		
3 Apr 2024	4:00 AM	South Korea	Foreign Exchange Reserves MAR	\$415.73B		\$415.0B
3 Apr 2024	7:30 AM	Singapore	S&P Global PMI MAR	56.8		55
3 Apr 2024	1:00 PM	Rusia	S&P Global Composite PMI MAR	52.2		52
3 Apr 2024	2:00 PM	Turkey	Inflation Rate MoM MAR	4.53%	3.5%	3.6%
3 Apr 2024	2:00 PM	Turkey	Inflation Rate YoY MAR	67.07%	69.1%	69.0%
3 Apr 2024	4:00 PM	Euro Area	Inflation Rate YoY Flash MAR	2.6%	2.6%	2.6%
3 Apr 2024	4:00 PM	Euro Area	Core Inflation Rate YoY Flash MAR	3.1%	3%	2.8%
3 Apr 2024	4:00 PM	Euro Area	Inflation Rate MoM Flash MAR	0.6%		0.9%

Research Division

PT Victoria Sekuritas Indonesia
Graha BIP Level 3A
Jalan Jend. Gatot Subroto Kav.23
Jakarta Selatan – 12930
Phone. 021 5099 2980

For more information about us click
<https://linktr.ee/victoriasekuritas>

Disclaimer: This report is compiled and contained from source believed to be reliable but its accuracy and completeness are not guaranteed. None of PT Victoria Sekuritas Indonesia or their respective employees and agents makes any representation or warranty or accepts any responsibility or liability as to, or in relation to, the accuracy or completeness of the information and opinions contained in this report.