

## IHSG

Closing	Target Short term	%
7.236,98	7.210	-0,37%

### IHSG SEKTORAL

Indeks	Chg (Point)	Chg
Energy	+33,43	+1,59%
Basic Material	+20,74	+1,60%
Industrials	+10,39	+0,96%
Consumer Non-Cyclicals	+4,61	+0,64%
Consumer Cyclical	+5,88	+0,72%
Healthcare	+16,16	+1,22%
Financials	-2,65	-0,18%
Properties & Real Estate	+2,53	+0,38%
Technology	+17,24	+0,49%
Infrastructures	+10,45	+0,67%
Transportation & Logistic	+20,93	+1,45%

### DAILY MOVERS

Top Movers	Chg	Top Laggards	Chg
DIVA	+34,86%	CBUT	-24,88%
KICI	+34,19%	AREA	-22,30%
UANG	+24,76%	NZIA	-10,96%
FWCT	+22,89%	INCI	-10,74%
IOTF	+15,25%	TFAS	-10,14%

### NET TRADING VALUE (Rp Milliar)

Today Foreign Net Trading Value	Net Sell -1.769,49
YTD 2024 Foreign Net Trading Value	Net Buy 22.987,09



Pada perdagangan Selasa (2/4) Bursa Asia Pasifik ditutup dominan menguat. Untuk indeks Strait Times (+0,4%), KLSE (+0,3%), Hang Seng (+2,4%), Nikkei (+0,1%) dan Shanghai Stock Exchange (-0,1%).

Lalu untuk IHSG pada perdagangan Selasa (2/4) mengalami pelemahan sebesar (+0,44%) ke level 7.236,98 dengan total volume perdagangan sebesar 15,650 miliar saham dan total nilai transaksi sebesar IDR 12,92 triliun. Investor asing mencatatkan *net sell* sebesar -IDR1.769,49 miliar dengan *total net buy* tahun 2024 sebesar IDR22.987,09 miliar. Net Foreign Buy terbesar yaitu pada saham TPIA, UNTR, BRPT, GOTO dan ASII. Sementara Net Foreign Sell terbesar yaitu pada saham BBRI, BMRI, BBNi, BBCA dan TLKM.

Wall Street pada perdagangan Selasa (2/4) ditutup dominan melemah, untuk indeks Dow Jones (-1,0%), S&P500 (-1,0%), dan Nasdaq (-0,7%).

Untuk perdagangan Rabu (3/4) IHSG kami perkirakan akan bergerak menguat tipis dengan Support di 7.200 dan Resist di 7.250.

Untuk Informasi mengenai Victoria Sekuritas Indonesia

Silahkan scan QR Code berikut



# DAILY NEWS

- Aktivitas Manufaktur di negeri Paman Sam secara tidak terduga ekspansi dengan laju tercepat pada Maret untuk pertama kalinya sejak September 2022. Tercermin dari Indeks Manufaktur Institute for Supply Management (ISM) yang menguat 2,5 poin menjadi 50,3 pada Maret. Hal ini didorong oleh peningkatan tajam dalam produksi dan permintaan yang lebih kuat. Data solid tersebut memperkuat spekulasi bahwa Bank Sentral AS (Federal Reserve/The Fed) tidak akan terburu-buru untuk menurunkan suku bunga, dan kebijakan suku bunga tinggi berpeluang bertahan di level tinggi.

- Inflasi Indonesia melonjak pada Maret seiring dimulainya musim perayaan Ramadan dan nanti Idulfitri. Inflasi domestik yang kembali meroket di atas 3% ditambah rupiah yang masih terpuruk habis-habisan, mendekati Rp16.000/US\$, akibat tekanan jual yang belum terjeda di pasar surat utang dan pasar saham, makin tidak memberikan alasan bagi BI berbalik arah menurunkan BI rate.

- Wijaya Karya (WIKA) sepanjang 2023 mengoleksi rugi Rp7,12 triliun. Bengkak 1.106 persen dari episode sama tahun sebelumnya dengan mengemas rugi Rp59,59 miliar. Rugi per saham dasar makin curam menjadi Rp794,68 dari posisi tahun sebelumnya Rp6,64. WIKA mencatat pendapatan tumbuh 4,88% YoY namun beban pokok pendapatan membengkak jauh +7,21% YoY dan pembengkakan beban operasional +35% YoY, beban inilah yang ikut menggerus laba bersih WIKA hingga menjadi rugi.

- PT Jasa Marga Tbk (JSMR) akan memberlakukan diskon tarif tol sebesar 20% untuk Jalan Tol Trans Jawa dari Jakarta menuju Semarang dan sebaliknya selama periode arus mudik dan balik Hari Raya Idul Fitri 1445H/Lebaran 2024. Diskon tarif tol ini bertujuan untuk mengoptimalkan distribusi lalu lintas dan menghindari kemacetan pada tanggal-tanggal tertentu yang diprediksi akan menjadi puncak arus mudik dan balik.

## Indices

SEA Region	Close	Δ	%	YTD	YOY	Min	52W Range	Max	Last 90 days
IDX Composite Index	7,237	31.9	0.4%	5.6%	6.5%	6,619		7,433	
Strait Times Index	3,248	12.8	0.4%	-0.1%	-1.6%	3,053		3,374	
KLSE Index	1,548	4.0	0.3%	3.5%	23.7%	1,375		1,559	
Asia Region	Close	Δ	%	YTD	YOY	Min	52W Range	Max	Last 90 days
Hang Seng Index	16,932	390.1	2.4%	-14.4%	-16.7%	14,961		20,782	
SSE Composite Index	3,075	-2.4	-0.1%	-0.5%	-7.6%	2,702		3,395	
Nikkei-225 Index	39,839	35.8	0.1%	52.7%	44.8%	27,518		40,888	
KSE KOSPI Index	2,753	5.3	0.2%	23.7%	10.6%	2,278		2,757	
US Region	Close	Δ	%	YTD	YOY	Min	52W Range	Max	Last 90 days
Dow Jones	39,170	-396.6	-1.0%	18.2%	17.0%	32,418		39,807	
Nasdaq	16,240	-156.4	-1.0%	55.2%	34.4%	11,799		16,429	
S&P 500	5,206	-38.0	-0.7%	35.6%	26.8%	4,056		5,254	
Europe Region	Close	Δ	%	YTD	YOY	Min	52W Range	Max	Last 90 days
FTSE100 - London	7,935	-17.5	-0.2%	6.5%	2.5%	7,257		7,953	
DAX-German	18,283	-209.4	-1.1%	30.0%	17.2%	14,687		18,492	

## DAILY NEWS

- Medco Energi (MEDC) per 31 Desember 2023 mencatat laba bersih USD330,67 juta. Merosot 37% dari episode sama tahun sebelumnya USD530,88 juta. Dengan begitu, laba per saham dasar menjadi USD0,01490 dari sebelumnya USD0,02070. MEDC mencatat penurunan pendapatan sebesar -3% YoY namun total beban pokok pendapatan dan biaya langsung lainnya sebesar +14,15% YoY, hal ini yang ikut mendorong tergerusnya laba bersih MEDC.

- Indika Energy (INDY) per 31 Desember 2023 mencatat laba bersih USD119,68 juta. Merosot 73% dari episode sama tahun sebelumnya dengan raihan laba USD452,67 juta. Oleh sebab itu, laba per saham dasar menukik menjadi USD0,0230 dari periode sebelumnya USD0,0869. Penurunan laba bersih ini didorong dari penyusutan pendapatan bersih INDY sebesar -30% YoY, lebih besar daripada penyusutan beban pokok penjualan yang sebesar -14% YoY.

- Kalbe Farma (KLBF) per 31 Desember 2023 membukukan laba bersih Rp2,76 triliun. Terkikis 18% dari posisi sama tahun sebelumnya senilai Rp3,38 triliun. Efeknya, laba per saham dasar turun ke level Rp59,81 dari periode sama tahun sebelumnya Rp72,71. KLBF mencatat kenaikan penjualan sebesar +5,21% YoY namun kenaikan beban operasional lebih besar dibanding kenaikan penjualan seperti beban pokok penjualan +8,02% YoY, beban operasional +8,65% YoY dan beban penelitian pengembangan +12,38% YoY sehingga wajar laba bersih KLBF tergerus.

- Global Mediacom (BMTR) per 31 Desember 2023 mengemas laba bersih Rp677,55 miliar. Ambles 42% dari periode sama tahun sebelumnya senilai Rp1,17 triliun. Jadi, laba per saham dasar emiten jagoan Lo Kheng Hong alias Pak Lo itu menjadi Rp41,4 dari sebelumnya Rp72. Amblesnya laba bersih dikarenakan adanya penurunan pendapatan sebesar -16% YoY.

Kurs	Close	Δ	%	Min	52W Range	Max	Last 90 days
IDR/SGD	11.796	31,5	0,3%	10.966		11.803	
IDR/HKD	2.033	4,1	0,2%	1.864		2.039	
IDR/CNY	2.200	3,9	0,2%	2.073		2.204	
IDR/YEN (100yen)	10.511	30,0	0,3%	10.290		11.370	
IDR/USD	15.909	36,0	0,2%	14.632		15.946	
IDR/EUR	17.156	16,6	0,1%	15.890		17.167	

Commodity	Close	Δ	%	Min	52W Range	Max	Last 90 days
WTI Futures 1 Month	84	0,5	0,6%	67		94	
ICE Coal Newcastle (Nov'23)	132	0,0	0,0%	116		220	
Gold Spot \$/OZ	2.252	17,9	0,8%	1.820		2.252	
Nickel LME USD/Mt	16.740	0,0	0,0%	15.770		25.633	
LME TIN USD/Mt	27.496	0,0	0,0%	22.767		29.069	
CPO MYR/Mt	4.356	71,0	1,7%	3.331		4.376	

### Indonesia Economic Indicator

	2Q2023	3Q2023	4Q2023
GDP Growth (%)	5,17%	4,94%	5,04%
Trade Balance (US\$ Mil)	7.818	7.815	9.192
Current Account (US\$ Mil)	-2.247	-1.039	-1.290
Current Account (% of GDP)	-0,64%	-0,30%	-0,38%
	Jan 24	Feb 24	Mar 24
Rupiah/US\$ (JISDOR)	15.602	15.665	15.702
Inflasi (% YoY)	2,57	2,75	3,05
Benchmark Rate (%)	6,00	6,00	6,00
Foreign Reserve (US\$ Bil)	\$145.1B	\$144.0B	-

# TRADING IDEA

## JSMR Trading Buy

Close	5.650	
Target Price 1	5.850	+3,54%
Target Price 2	5.900	+4,42%
Stop Loss	5.450	-3,54%
Support 1	5.475	-3,10%
Support 2	5.375	-4,87%

### Technical View

Saham JSMR pada perdagangan Selasa (2/4) ditutup dalam posisi tetap tidak berubah di level 5.650 diiringi dengan volume yang sama besar dengan perdagangan 2 hari sebelumnya, menandakan bahwa porsi *seller & buyer* sama kuatnya. Terlihat JSMR ingin mencoba *rebound* setelah mengalami penurunan di area support level 5.525 beberapa hari, jika JSMR bisa tetap bergerak di atas rangkaian garis EMA-nya maka diharapkan JSMR bisa terus lanjut menguat ke level yang lebih tinggi.

Selain itu, kami juga melihat katalis positif pada saham JSMR dikarenakan adanya peningkatan volume lalu lintas harian rata-rata (LHR) sebanyak 3,5 juta kendaraan sepanjang 2023, angka ini naik sebesar 5,3% dibandingkan LHR tahun lalu dan diekspektasikan akan terus bertumbuh jelang periode Hari Raya Idul Fitri 2024 ditambah lagi Perseroan memberikan diskon tarif tol sebesar 20% untuk memaksimalkan distribusi lalu lintas. Dengan adanya peningkatan LHR yang positif ini menimbulkan ekspektasi positif investor terhadap kinerja JSMR ke depannya yang masih akan berlanjut positif seiring dengan adanya momentum Hari Raya Idul Fitri. Katalis positif ini diharapkan bisa meningkatkan kinerja JSMR baik dari sisi kinerja harga saham ataupun kinerja keuangannya di masa depan.

Strategi *Buy on Weakness* bisa diterapkan ketika JSMR berada di range level 5.525 – 5.700 dan untuk Strategi penjualan bisa terapkan *Sell on Strength* ataupun *Trend Following* selagi JSMR belum menunjukkan tanda-tanda akan terjadi patah *trend* atau *reversal*.

Dengan ini kami rekomendasikan Trading Buy untuk JSMR dengan Target Price 1 di level 5.850 dan Target Price 2 di level 5.900.

Published on TradingView.com, April 03, 2024 06:00:32 WIB  
IDX:JSMR, 1D 0:5650 H:5700 L:5550 C:5650

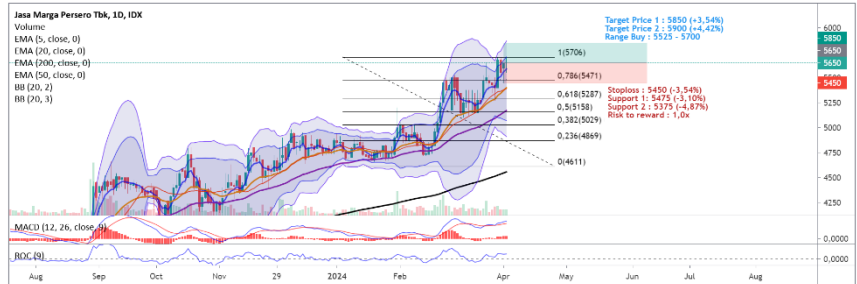

### Recommendation Legend:

**TRADING BUY** : Posisi beli untuk jangka pendek / *trading*, yang menitikberatkan pada analisa teknikal pada isu-isu yang beredar.

**NEUTRAL** : Tidak mengambil posisi pada saham yang bersangkutan / posisi tahan jika telah memiliki saham tersebut.

**TRADING SELL** : Posisi jual untuk jangka pendek, yang menitikberatkan pada analisa teknikal dan isu-isu yang beredar.

Masih tunggu apa lagi? Segera buka tabungan VIP SAFE Bank Victoria untuk mempermudah pembayaran pasar modal Anda. #YukNabungSaham #Yukmulaisekarang #AkuInvestor #Victoriasekuritas

# Corporate Action

## Dividen Tunai

Cum-Date	Ticker	Emiten	Payment Date	Nilai Dividen
-	-	-	-	-
-	-	-	-	-
-	-	-	-	-
-	-	-	-	-
-	-	-	-	-
-	-	-	-	-
-	-	-	-	-
-	-	-	-	-

## Dividen Saham & Saham Bonus

Cum-Date	Ticker	Emiten	Payment Date	Rasio Dividen
-	-	-	-	-
-	-	-	-	-

## Dividen Tunai dan Saham

Cum-Date	Ticker	Emiten	Payment Date	Nilai Dividen	Rasio Dividen
-	-	-	-	-	-
-	-	-	-	-	-

## Right Issue / HMETD

Cum-Date	Ticker	Emiten	Tanggal Akhir Pelaksanaan HMETD	Nilai Pelaksanaan HMETD	Rasio HMETD
25 Jun 24	AGRS	PT Bank IBK Indonesia Tbk	12 Jul 24	Rp100/saham	31 : 100
-	-	-	-	-	-
-	-	-	-	-	-
-	-	-	-	-	-
-	-	-	-	-	-

\*Tentative

## RUPS & RUPSLB

Recording Date	Ticker	Emiten	Tanggal Penerbitan KTUR	Tanggal RUPS/LB
03 Apr 24	AUTO	PT Astra Otoparts Tbk	04 Apr 24	26 Apr 24
03 Apr 24	TOBA	PT TBS Energi Utama Tbk	04 Apr 24	26 Apr 24
03 Apr 24	MCOL	PT Prima Andalan Mandiri Tbk	04 Apr 24	26 Apr 24
03 Apr 24	SDMU	PT Sidomulyo Selaras Tbk	04 Apr 24	26 Apr 24
03 Apr 24	TPMA	PT Trans Power Marine Tbk	04 Apr 24	26 Apr 24
04 Apr 24	PTRO	PT Petrosea Tbk	05 Apr 24	29 Apr 24
04 Apr 24	AKRA	PT AKR Corporindo Tbk	05 Apr 24	29 Apr 24
04 Apr 24	TUGU	PT Asuransi Tugu Pratama Indonesia Tbk	05 Apr 24	29 Apr 24
04 Apr 24	ASBI	PT Asuransi Bintang Tbk	05 Apr 24	30 Apr 24
04 Apr 24	GOOD	PT Garudafood Putra Putri Jaya Tbk	05 Apr 24	30 Apr 24
04 Apr 24	CARS	PT Industri dan Perdagangan Bintraco Dharma Tbk	05 Apr 24	30 Apr 24

# Corporate Action

## Public Expose

Tanggal Public Expose	Ticker	Emiten
04 Apr 24	AVIA	PT Avia Avian Tbk
18 Apr 24	PRDA	PT Prodia Widyahusada Tbk
23 Apr 24	AALI	PT Astra Agro Lestari Tbk
29 Apr 24	PTMP	PT Mitra Pack Tbk
21 Mei 24	TMPO	PT Tempo Intimedia Tbk
-	-	-
-	-	-
-	-	-
-	-	-
-	-	-

## Penawaran Saham Perdana / IPO

Tanggal Efektif	Masa Penawaran	Emiten	Jumlah Saham IPO	Harga Penawaran	Listing Date	Underwriter
28 Mar 24	02 – 04 Apr 24	PT Multi Hanna Kreasindo Tbk	750.000.000	Rp 160 - 200	08 Apr 24	PT NH Korindo Sekuritas Indonesia
28 Mar 24	02 – 04 Apr 24	PT Atlantis Subsea Indonesia Tbk	1.200.000.000	Rp 100 - 120	16 Apr 24	PT Artha Sekuritas Indonesia
28 Mar 24	02 – 04 Apr 24	PT Cahaya Bumi Rezeki Tbk	300.000.000	Rp 95 - 100	16 Apr 24	PT Shinhan Sekuritas

\*Tentative

## Kalender Ekonomi

Tanggal	Waktu	Negara	Event	Previous	Consensus	Forecast
3 Apr 2024	3:30 AM	United States	API Crude Oil Stock Change MAR/29	9.337M		
3 Apr 2024	4:00 AM	South Korea	Foreign Exchange Reserves MAR	\$415.73B		\$415.0B
3 Apr 2024	7:30 AM	Singapore	S&P Global PMI MAR	56.8		55
3 Apr 2024	1:00 PM	Rusia	S&P Global Composite PMI MAR	52.2		52
3 Apr 2024	2:00 PM	Turkey	Inflation Rate MoM MAR	4.53%	3.5%	3.6%
3 Apr 2024	2:00 PM	Turkey	Inflation Rate YoY MAR	67.07%	69.1%	69.0%
3 Apr 2024	4:00 PM	Euro Area	Inflation Rate YoY Flash MAR	2.6%	2.6%	2.6%
3 Apr 2024	4:00 PM	Euro Area	Core Inflation Rate YoY Flash MAR	3.1%	3%	2.8%
3 Apr 2024	4:00 PM	Euro Area	Inflation Rate MoM Flash MAR	0.6%		0.9%
3 Apr 2024	4:00 PM	Euro Area	Unemployment Rate FEB	6.4%	6.4%	6.4%
3 Apr 2024	11:00 PM	Rusia	Unemployment Rate FEB	2.9%	2.9%	2.9%
3 Apr 2024	11:00 PM	Rusia	Business Confidence MAR	5.7		5.6
3 Apr 2024	11:00 PM	Rusia	Real Wage Growth YoY JAN	8.5%	8.1%	8.3%

Research Division

PT Victoria Sekuritas Indonesia  
Graha BIP Level 3A  
Jalan Jend. Gatot Subroto Kav.23  
Jakarta Selatan – 12930  
Phone. 021 5099 2980

For more information about us click  
<https://linktr.ee/victoriasekuritas>

Disclaimer: This report is compiled and contained from source believed to be reliable but its accuracy and completeness are not guaranteed. None of PT Victoria Sekuritas Indonesia or their respective employees and agents makes any representation or warranty or accepts any responsibility or liability as to, or in relation to, the accuracy or completeness of the information and opinions contained in this report.