

## IHSG

Closing	Target Short term	%
7.286,88	7.250	-0,51%

### IHSG SEKTORAL

Indeks	Chg (Point)	Chg
Energy	+18,40	+0,86%
Basic Material	+4,67	+0,34%
Industrials	+3,25	+0,30%
Consumer Non-Cyclicals	-3,42	-0,48%
Consumer Cyclical	-0,02	-0,00%
Healthcare	+8,47	+0,62%
Financials	-4,04	-0,12%
Properties & Real Estate	-2,54	-0,39%
Technology	-23,27	-0,66%
Infrastructures	+26,70	+1,70%
Transportation & Logistic	-10,34	-0,71%

### DAILY MOVERS

Top Movers	Chg	Top Laggards	Chg
JAWA	+34,62%	POLU	-17,29%
BAJA	+34,52%	VTNY	-12,15%
CGAS	+34,38%	SKRN	-11,06%
HOMI	+34,26%	BUAH	-10,14%
PTSP	+24,64%	RICY	-7,61%

### NET TRADING VALUE (Rp Milliar)

Today Foreign Net Trading Value	Net Sell -3.760,14
YTD 2024 Foreign Net Trading Value	Net Buy 16.632,04



Pada perdagangan Jum'at (12/4) Bursa Asia Pasifik ditutup dominan melemah. Untuk indeks Strait Times (-0,2%), KLSE (-0,2%), Hang Seng (-2,2%), Nikkei (+0,2%) dan Shanghai Stock Exchange (-0,5%).

Lalu untuk IHSG pada perdagangan Jum'at (5/4) mengalami penguatan sebesar (+0,45%) ke level 7.286,88 dengan total volume perdagangan sebesar 15,750 miliar saham dan total nilai transaksi sebesar IDR12,60 triliun. Investor asing mencatatkan *net sell* sebesar -IDR3.760,14 miliar dengan *total net buy* tahun 2024 sebesar IDR16.632,04 miliar. Net Foreign Buy terbesar yaitu pada saham BREN, BBKA, TPIA, ASII dan AMMN. Sementara Net Foreign Sell terbesar yaitu pada saham BBRI, TLKM, BMRI, BBNI dan CTRA.

Wall Street pada perdagangan Jum'at (12/4) ditutup dominan melemah, untuk indeks Dow Jones (-1,2%), S&P500 (-1,5%), dan Nasdaq (-1,6%).

Untuk perdagangan Selasa (16/4) IHSG kami perkirakan akan bergerak melemah dengan Support di 7.100 dan Resist di 7.270.

Untuk Informasi mengenai Victoria Sekuritas Indonesia

Silahkan scan QR Code berikut



# DAILY NEWS

- Posisi cadangan devisa Indonesia pada akhir Maret 2024 tetap tinggi sebesar 140,4 miliar dolar AS. Namun angka ini turun 3,6 miliar dolar AS dibandingkan posisi pada akhir Februari 2024 sebesar 144,0 miliar dolar AS. Penurunan posisi cadangan devisa tersebut antara lain dipengaruhi oleh pembayaran utang luar negeri pemerintah, antisipasi kebutuhan likuiditas valas korporasi, dan kebutuhan untuk stabilisasi nilai tukar Rupiah seiring dengan masih tingginya ketidakpastian pasar keuangan global.

- Direktur Jaringan, Operasi dan Penjualan PT Pegadaian, Eka Pebriansyah mencatat penyaluran pinjaman meningkat hampir 17% YoY pada triwulan I-2024. Permintaan meningkat di tengah tren lonjakan harga emas saat ini. Animo masyarakat untuk membeli atau mencicil emas juga tinggi karena saat harga emas tinggi, masyarakat Indonesia cenderung membeli emas.

- Catur Sentosa Adiprana (CSAP) sepanjang 2023 membukukan laba bersih Rp182,44 miliar. Merosot 23% dari episode sama tahun sebelumnya sebesar Rp239,11 miliar. Dengan hasil itu, laba per saham susut ke posisi Rp36,72 dari edisi sama tahun sebelumnya Rp53,63.

- PT Indah Kiat Pulp & Paper Tbk (INKP) mencatatkan laba bersih senilai USD411,46 juta pada tahun 2023, atau anjlok 52,04 persen dibanding tahun 2022 yang mencapai USD857,51 juta. Dampaknya, laba per saham dasar yang dapat diatribusikan kepada pemilik entitas induk merosot ke level USD0,07521 per lembar pada akhir tahun 2023. Sedangkan di akhir tahun 2022 berada di level USD0,15674 per helai.

- Indocement Tunggal Prakarsa (INTP) menyiapkan dana sekitar Rp895 miliar. Dana taktis tersebut disiagakan untuk pembelian kembali saham alias buyback perseroan. Pelaksanaan buyback sepanjang 7,5 bulan kalender.

## Indices

SEA Region	Close	Δ	%	YTD	YOY	Min	52W Range	Max	Last 90 days
IDX Composite Index	7,287	0.0	0.0%	6.4%	6.8%	6,619		7,433	
Strait Times Index	3,217	-7.3	-0.2%	-1.1%	-3.2%	3,053		3,374	
KLSE Index	1,551	-2.5	-0.2%	3.7%	23.9%	1,375		1,560	
Asia Region	Close	Δ	%	YTD	YOY	Min	52W Range	Max	Last 90 days
Hang Seng Index	16,722	-373.3	-2.2%	-15.5%	-17.9%	14,961		20,397	
SSE Composite Index	3,019	-14.8	-0.5%	-2.3%	-10.4%	2,702		3,395	
Nikkei-225 Index	39,524	80.9	0.2%	51.5%	38.2%	28,416		40,888	
KSE KOSPI Index	2,682	-25.1	-0.9%	20.5%	4.1%	2,278		2,757	
US Region	Close	Δ	%	YTD	YOY	Min	52W Range	Max	Last 90 days
Dow Jones	37,983	-475.8	-1.2%	14.6%	12.1%	32,418		39,807	
Nasdaq	16,175	-267.1	-1.6%	54.5%	33.0%	11,799		16,442	
S&P 500	5,123	-75.7	-1.5%	33.4%	23.3%	4,056		5,254	
Europe Region	Close	Δ	%	YTD	YOY	Min	52W Range	Max	Last 90 days
FTSE100 - London	7,996	71.8	0.9%	7.3%	1.2%	7,257		7,996	
DAX-German	17,930	-24.2	-0.1%	27.4%	12.8%	14,687		18,492	

## DAILY NEWS

• Wijaya Karya Bangunan Gedung (WEGE) sepanjang 2023 mencatat laba bersih Rp46,70 miliar. Tergerus 79 persen dari edisi sama tahun sebelumnya dengan koleksi Rp230,05 miliar. Dengan hasil itu, laba bersih per saham menukik ke level Rp4,88 dari posisi sebelumnya Rp24,03.

• Adaro Energy Indonesia (ADRO) akan melakukan buyback saham maksimal Rp4 triliun. Itu akan dilaksanakan setelah mendapat restu para investor pada RUPS 15 Mei 2024. Kalau disetujui, buyback akan dilakukan dalam tempo 12 bulan alias satu tahun. Itu berlaku efektif, dan terhitung sejak 16 Mei 2024. Sumber dana buyback dari kas internal.

• Surya Citra Media (SCMA) per 31 Desember 2023 membukukan laba bersih Rp334,60 miliar. Terpangkas 60 persen dari periode sama tahun sebelumnya senilai Rp846,36 miliar. Laba per saham dasar terjun bebas ke posisi Rp5,29 dari edisi sama sebelumnya Rp13,39.

• PT Ciputra Development Tbk (CTRA) mencatatkan laba bersih Rp1,846 triliun pada tahun 2023, atau menyusut 0,85 persen dibanding tahun 2022 yang terbilang Rp1,862 triliun. Sehingga laba per saham dasar tetap berada di level Rp100 per lembar pada akhir tahun 2023.

• PT Kalbe Farma Tbk (KLBF) menyampaikan bahwa akan melakukan pembelian kembali saham atau buyback dengan menyiapkan dana sebesar Rp1 triliun. Presiden Direktur KLBF, Vidjongtius bahwa pembelian kembali saham sebanyak banyaknya 625 juta lembar dengan harga tak lebih dari Rp1.600 per saham. Buyback ini diharapkan memberikan keyakinan kepada investor akan nilai saham perseroan secara fundamental.

• Campina Ice Cream Industry (CAMP) sepanjang 2023 mencatat laba Rp127,42 miliar. Surplus 5,08% dari episode sama tahun sebelumnya senilai Rp121,25 miliar. Laba per saham dasar menjadi Rp21,65 dari periode sebelumnya Rp20,60.

Kurs	Close	Δ	%	Min	52W Range	Max	Last 90 days
IDR/SGD	11.807	30,1	0,3%	10.966		11.807	
IDR/HKD	2.032	-2,0	-0,1%	1.864		2.039	
IDR/CNY	2.195	-5,3	-0,2%	2.073		2.204	
IDR/YEN (100yen)	10.485	-11,9	-0,1%	10.290		11.370	
IDR/USD	15.907	-16,0	-0,1%	14.632		15.946	
IDR/EUR	17.267	116,4	0,7%	15.890		17.267	

Commodity	Close	Δ	%	Min	52W Range	Max	Last 90 days
WTI Futures 1 Month	85	-1.2	-1.4%	67		94	
ICE Coal Newcastle (Nov'23)	128	-0.4	-0.4%	116		217	
Gold Spot \$/OZ	2,353	13,6	0,6%	1.820		2,353	
Nickel LME USD/Mt	18,182	366,8	2,1%	15,770		25,633	
LME TIN USD/Mt	31,224	1321,0	4,4%	22,767		31,224	
CPO MYR/Mt	4,471	-6,5	-0,1%	3,331		4,520	

### Indonesia Economic Indicator

	2Q2023	3Q2023	4Q2023
GDP Growth (%)	5,17%	4,94%	5,04%
Trade Balance (US\$ Mil)	7.818	7.815	9.192
Current Account (US\$ Mil)	-2.247	-1.039	-1.290
Current Account (% of GDP)	-0,64%	-0,30%	-0,38%
	Jan 24	Feb 24	Mar 24
Rupiah/US\$ (JISDOR)	15.602	15.665	15.702
Inflasi (% YoY)	2,57	2,75	3,05
Benchmark Rate (%)	6,00	6,00	6,00
Foreign Reserve (US\$ Bil)	\$145.1B	\$144.0B	\$140.4B

# TRADING IDEA

## BBTN Trading Buy

Close	1.500	
Target Price 1	1.550	+3,33%
Target Price 2	1.565	+4,33%
Stop Loss	1.450	-3,33%
Support 1	1.470	-2,00%
Support 2	1.430	-4,67%

### Technical View

Saham BBTN pada perdagangan Jum'at (5/4) ditutup dalam posisi melemah ke level 1.500 diiringi dengan volume yang rendah, menandakan bahwa pelemahan ini tidak didukung oleh para pelaku pasar. Terlihat BBTN ingin mencoba membentuk wave/gelombang ke-3nya, jika BBTN tetap bisa bergerak di atas rangkaian garis EMA-nya maka diharapkan BBTN bisa terus lanjut menguat ke level yang lebih tinggi.

Selain itu, kami juga melihat katalis positif pada saham BBTN dikarenakan adanya ekspektasi peningkatan pertumbuhan kredit BBTN untuk segmen KPR melalui insentive/dorongan dari pemerintah yang cukup massif guna memastikan ketersediaan rumah bagi Masyarakat dan adanya proses penjajakan akuisisi Bank Muamalat Indonesia yang ditargetkan rampung pada April 2024. Katalis positif ini diharapkan bisa meningkatkan kinerja BBTN baik dari sisi kinerja harga saham ataupun kinerja keuangannya di masa depan.

Strategi *Buy on Weakness* bisa diterapkan ketika BBTN berada di range level 1.465 – 1.1510 dan untuk Strategi penjualan bisa terapkan *Sell on Strength* ataupun *Trend Following* selagi BBTN belum menunjukkan tanda-tanda akan terjadi patah *trend* atau *reversal*.

Dengan ini kami rekomendasikan Trading Buy untuk BBTN dengan Target Price 1 di level 1.550 dan Target Price 2 di level 1.565.

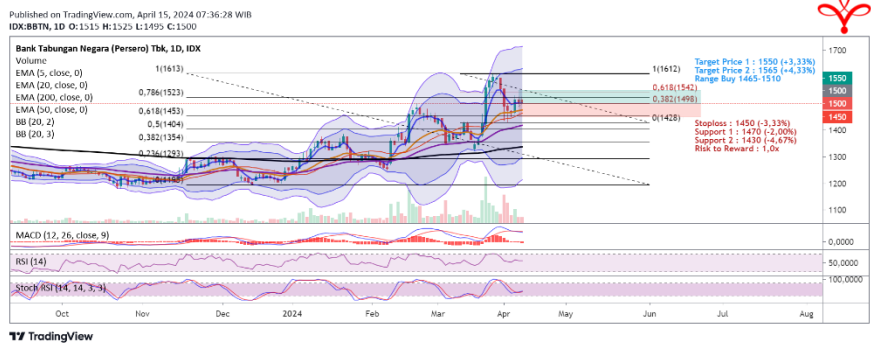

### Recommendation Legend:

**TRADING BUY :** Posisi beli untuk jangka pendek / *trading* , yang menitikberatkan pada analisa teknikal dan isu-isu yang beredar.

**NEUTRAL :** Tidak mengambil posisi pada saham yang bersangkutan / posisi tahan jika telah memiliki saham tersebut.

**TRADING SELL :** Posisi jual untuk jangka pendek , yang menitikberatkan pada analisa teknikal dan isu-isu yang beredar.

Masih tunggu apa lagi? Segera buka tabungan VIP SAFE Bank Victoria untuk mempermudah pembayaran pasar modal Anda. [#YukNabungSaham](#) [#Yukmulaisekarang](#) [#AkulInvestor](#) [#Victoriasekuritas](#)

# Corporate Action

## Dividen Tunai

Cum-Date	Ticker	Emiten	Payment Date	Nilai Dividen
16 Apr 24	WOMF	PT Wahana Ottomitra Multiartha Tbk	02 Mei 24	Rp20,37/saham
16 Apr 24	ARNA	PT Arwana Citramulia Tbk	26 Apr 24	Rp43/saham
16 Apr 24	IFSH	PT Ifishdeco Tbk	02 Mei 24	Rp29,83/saham
16 Apr 24	SICO	PT Sigma Energy Compressindo Tbk	30 Apr 24	Rp2/saham
16 Apr 24	ITMG	PT Indo Tambangraya Megah Tbk	25 Apr 24	Rp1.747/saham
17 Apr 24	BNII	PT Bank Maybank Indonesia Tbk	30 Apr 24	Rp10,29/saham
17 Apr 24	HAIS	PT Hasnur Internasional Shipping Tbk	03 May 24	Rp19,98/saham
18 Apr 24	BJBR	PT Bank Pembangunan Daerah Jawa Barat & Banten Tbk	02 May 24	Rp95,05/saham

## Dividen Saham & Saham Bonus

Cum-Date	Ticker	Emiten	Payment Date	Rasio Dividen
-	-	-	-	-
-	-	-	-	-

## Dividen Tunai dan Saham

Cum-Date	Ticker	Emiten	Payment Date	Nilai Dividen	Rasio Dividen
-	-	-	-	-	-
-	-	-	-	-	-

## Right Issue / HMETD

Cum-Date	Ticker	Emiten	Tanggal Akhir Pelaksanaan HMETD	Nilai Pelaksanaan HMETD	Rasio HMETD
16 Apr 24	FREN	PT Smartfren Telecom Tbk	06 Mei 24	Rp50/saham	178 : 75
16 Apr 24	WIKA	PT Wijaya Karya (Persero) Tbk	26 Apr 24	Rp197/saham	100.000.000 : 521.981.761
25 Jun 24	AGRS	PT Bank IBK Indonesia Tbk	12 Jul 24	Rp100/saham	100 : 31
-	-	-	-	-	-
-	-	-	-	-	-

\*Tentative

## RUPS & RUPSLB

Recording Date	Ticker	Emiten	Tanggal Penerbitan KTUR	Tanggal RUPS/LB
19 Apr 24	INTP	PT Indocement Tunggal Prakarsa Tbk	22 Apr 24	14 Mei 24
19 Apr 24	ADMR	PT Adaro Minerals Indonesia Tbk	22 Apr 24	14 Mei 24
19 Apr 24	ISAT	PT Indosat Tbk	22 Apr 24	21 Mei 24
22 Apr 24	ADRO	PT Adaro Energy Indonesia Tbk	23 Apr 24	15 Mei 24
22 Apr 24	MASA	PT Multistrada Arah Sarana Tbk	23 Apr 24	15 Mei 24
23 Apr 24	KMDS	PT Kurniamitra Duta Sentosa Tbk	24 Apr 24	16 Mei 24
23 Apr 24	BWPT	PT Eagle High Plantations Tbk	24 Apr 24	16 Mei 24
24 Apr 24	SBMA	PT Surya Biru Murni Acetylene Tbk	25 Apr 24	17 Mei 24
24 Apr 24	SRTG	PT Saratoga Investama Sedaya Tbk	24 Apr 24	16 Mei 24
24 Apr 24	BAUT	PT Mitra Angkasa Sejahtera Tbk	25 Apr 24	17 Mei 24
25 Apr 24	WSKT	PT Waskita Karya (Persero) Tbk	26 Apr 24	22 Mei 24

# Corporate Action

## Public Expose

Tanggal Public Expose	Ticker	Emiten
18 Apr 24	PRDA	PT Prodia Widyahusada Tbk
22 Apr 24	BELL	PT Trisula Textile Industries Tbk
23 Apr 24	AALI	PT Astra Agro Lestari Tbk
23 Apr 24	MFIN	PT Mandala Multifinance Tbk
23 Apr 24	SCNP	PT Selaras Citra Nusantara Perkasa Tbk
24 Apr 24	CBUT	PT Citra Borneo Utama Tbk
24 Apr 24	KEJU	PT Mulia Boga Raya Tbk
25 Apr 24	NIKL	PT Pelat Timah Nusantara Tbk
25 Apr 24	SSMS	PT Sawit Sumbermas Sarana Tbk
26 Apr 24	TPMA	PT Trans Power Marine Tbk

## Penawaran Saham Perdana / IPO

Tanggal Efektif	Masa Penawaran	Emiten	Jumlah Saham IPO	Harga Penawaran	Listing Date	Underwriter
26 Apr 24	29 Apr–23 Mei 24	PT Remala Abadi Tbk	275.000.000	Rp188-208	07 Mei 24	UOB Kay Hian Sekuritas
-	-	-	-	-	-	-
-	-	-	-	-	-	-

\*Tentative

## Kalender Ekonomi

Tanggal	Waktu	Negara	Event	Previous	Consensus	Forecast
16 Apr 2024	9:00 AM	China	GDP Growth Rate YoY Q1	5.2%	5%	5.0%
16 Apr 2024	9:00 AM	China	Retail Sales YoY MAR	5.5%	4.5%	3.4%
16 Apr 2024	9:00 AM	China	GDP Growth Rate QoQ Q1	1%		0.9%
16 Apr 2024	9:00 AM	China	Unemployment Rate MARCH	5.3%		5.20%
16 Apr 2024	9:00 AM	China	Industrial Capacity Utilization Q1	75.9%		75.0%
16 Apr 2024	10:00 AM	Indonesia	Consumer Confidence MAR	123.1		123.4
16 Apr 2024	11:00 AM	Indonesia	Balance of Trade MAR	\$0.87B		\$ 1.5B
16 Apr 2024	1:00 PM	United Kingdom	Unemployment Rate FEB	3.9%		4.0%
16 Apr 2024	2:00 PM	Turkey	Retail Sales YoY FEB	13.3%		11.2%
16 Apr 2024	4:00 PM	Euro Area	Balance of Trade FEB	€11.4B		€17.9B
16 Apr 2024	8:15 PM	United States	Capacity Utilization MAR	78.3%	78.5%	78.6%
16 Apr 2024	8:15 PM	United States	Industrial Production YoY MAR	-0.2%		0.6%
16 Apr 2024	8:15 PM	United States	Manufacturing Production YoY MAR	-0.7%		0.5%

Research Division

PT Victoria Sekuritas Indonesia  
Graha BIP Level 3A  
Jalan Jend. Gatot Subroto Kav.23  
Jakarta Selatan – 12930  
Phone. 021 5099 2980

For more information about us click  
<https://linktr.ee/victoriasekuritas>

Disclaimer: This report is compiled and contained from source believed to be reliable but its accuracy and completeness are not guaranteed. None of PT Victoria Sekuritas Indonesia or their respective employees and agents makes any representation or warranty or accepts any responsibility or liability as to, or in relation to, the accuracy or completeness of the information and opinions contained in this report.