

## IHSG

Closing	Target Short term	%
7.130,84	7.156	+0,35%

### IHSG SEKTORAL

Indeks	Chg (Point)	Chg
Energy	-8,53	-0,39%
Basic Material	-34,56	-2,48%
Industrials	-10,29	-0,94%
Consumer Non-Cyclicals	-6,30	-0,91%
Consumer Cyclicals	-1,34	-0,17%
Healthcare	-13,53	-1,01%
Financials	-4,69	-0,33%
Properties & Real Estate	-2,55	-0,40%
Technology	-82,56	-2,42%
Infrastructures	-5,85	-0,37%
Transportation & Logistic	-16,02	-1,13%

### DAILY MOVERS

Top Movers	Chg	Top Laggards	Chg
ATLA	+34,81%	PYFA	-18,42%
PTPS	+34,57%	TFAS	-13,38%
IOTF	+31,08%	LPPS	-12,90%
FWCT	+25,44%	UVCR	-11,86%
MHKI	+25,00%	CGAS	-11,11%

### NET TRADING VALUE (Rp Milliar)

Today Foreign Net Trading Value	Net Sell -470,58
YTD 2024 Foreign Net Trading Value	Net Buy 13.682,89

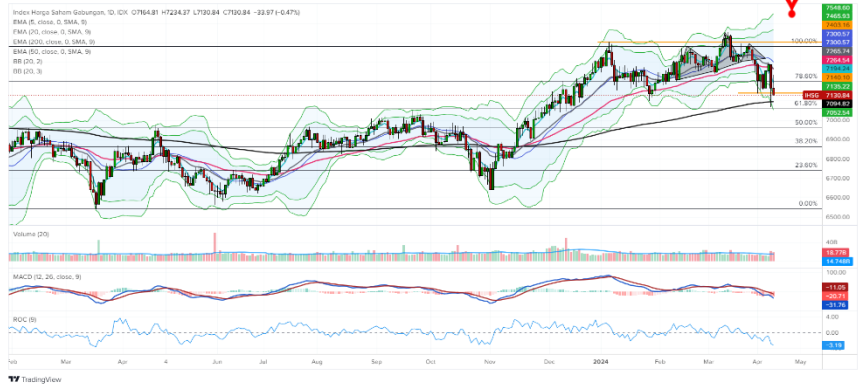

Pada perdagangan Rabu (17/4) Bursa Asia Pasifik ditutup dominan menguat. Untuk indeks Strait Times (+0,3%), KLSE (+0,4%), Hang Seng (+0,0%), Nikkei (-1,3%) dan Shanghai Stock Exchange (+2,1%).

Lalu untuk IHSG pada perdagangan Rabu (17/4) mengalami pelemahan sebesar (-0,47%) ke level 7.130,84 dengan total volume perdagangan sebesar 15,799 miliar saham dan total nilai transaksi sebesar IDR12,18 triliun. Investor asing mencatatkan *net sell* sebesar -IDR470,58 miliar dengan *total net buy* tahun 2024 sebesar IDR13.682,89 miliar. Net Foreign Buy terbesar yaitu pada saham BREN, BBNI, BBKA, PGAS dan MDKA. Sementara Net Foreign Sell terbesar yaitu pada saham TLKM, BBRI, BMRI, UNVR dan ASII.

Wall Street pada perdagangan Rabu (17/4) ditutup dominan melemah, untuk indeks Dow Jones (-0,1%), S&P500 (-0,6%), dan Nasdaq (-1,1%).

Untuk perdagangan Kamis (18/4) IHSG kami perkirakan akan bergerak *rebound* menguat tipis dengan Support di 7.100 dan Resist di 7.270.

Untuk Informasi mengenai Victoria Sekuritas Indonesia

Silahkan scan QR Code berikut



# DAILY NEWS

- Ketua Federal Reserve Jerome Powell pada hari Selasa (16/4) mengatakan bahwa data inflasi baru-baru ini belum memberikan kepercayaan yang lebih besar kepada The Fed untuk mulai memangkas suku bunga dan menunjukkan bahwa suku bunga kemungkinan perlu dinaikkan lebih tinggi dalam jangka waktu yang lebih lama. Ada peningkatan risiko bahwa The Fed dapat menaikkan suku bunga hingga setinggi 6,5% tahun depan seiring dengan pertumbuhan dan ketidakpastian ekonomi AS

- Ekonom Ibrahim Assuaibi memperkirakan Bank Indonesia (BI) akan menaikkan suku bunga acuan atau BI-Rate sebesar 25 bps untuk menstabilkan nilai tukar rupiah. Usai libur Lebaran 2024, rupiah melemah karena penguatan indeks dolar AS menyusul menguatnya data ekonomi Amerika Serikat (AS) dan ketegangan geopolitik di Timur Tengah khususnya konflik Iran dan Israel. Rupiah turun hingga melampaui Rp16.000 per dolar AS.

- Kinerja ekonomi Amerika yang luar biasa akan menjadi pendorong utama pertumbuhan global tahun ini namun dapat membuat masalah inflasi Amerika lebih sulit untuk diselesaikan, menurut Dana Moneter Internasional (IMF). IMF pada hari Selasa meningkatkan perkiraannya untuk pertumbuhan ekonomi AS menjadi 2,7% tahun ini – 0,6 poin persentase lebih tinggi dari perkiraannya pada bulan Januari .

- Astra International (ASII) sepanjang Maret 2024 mencatat penjualan roda empat 40.438 unit. Merosot 23% dari periode sama 2023 sebanyak 52.687 unit. Itu berdasar data Gabungan Industri Kendaraan Bermotor Indonesia (Gaikindo). Meski begitu, market share Astra justru menanjak menjadi 54% dari episode sama 2023 sebesar 52 persen.

## Indices

SEA Region	Close	Δ	%	YTD	YOY	Min	52W Range	Max	Last 90 days
IDX Composite Index	7,131	-34.0	-0.5%	4.1%	4.5%	6,619		7,433	
Strait Times Index	3,155	9.9	0.3%	-3.0%	-5.1%	3,053		3,374	
KLSE Index	1,540	5.4	0.4%	3.0%	23.1%	1,375		1,560	
Asia Region	Close	Δ	%	YTD	YOY	Min	52W Range	Max	Last 90 days
Hang Seng Index	16,252	2.9	0.0%	-17.8%	-18.6%	14,961		20,297	
SSE Composite Index	3,071	64.3	2.1%	-0.6%	-6.2%	2,702		3,395	
Nikkei-225 Index	37,962	-509.4	-1.3%	45.5%	32.8%	28,416		40,888	
KSE KOSPI Index	2,584	-25.5	-1.0%	16.1%	2.4%	2,278		2,757	
US Region	Close	Δ	%	YTD	YOY	Min	52W Range	Max	Last 90 days
Dow Jones	37,753	-45.7	-0.1%	13.9%	11.4%	32,418		39,807	
Nasdaq	15,683	-181.9	-1.1%	49.8%	30.3%	11,799		16,442	
S&P 500	5,022	-29.2	-0.6%	30.8%	21.4%	4,056		5,254	
Europe Region	Close	Δ	%	YTD	YOY	Min	52W Range	Max	Last 90 days
FTSE100 - London	7,848	27.6	0.4%	5.3%	-0.8%	7,257		7,996	
DAX-German	17,770	3.8	0.0%	26.3%	12.0%	14,687		18,492	

## DAILY NEWS

• PT Waskita Beton Precast Tbk (WSBP) telah memperoleh nilai kontrak baru (NKB) hingga kuartal I 2024 mencapai Rp1,03 triliun, atau setara 40% dari total target NKB sepanjang tahun ini yang senilai Rp2,5 triliun.

• Archi Indonesia (ARCI) menyedot biaya eksplorasi USD2,35 juta alias setara Rp37,2 miliar. Total anggaran itu, terserap untuk kegiatan eksplorasi kuartal pertama 2024. Tepatnya, periode eksplorasi antara January-Maret 2024.

• Modern Internasional (MDRN) sepanjang 2023 mencetak laba Rp11,68 miliar. Drop 84% dari episode sama tahun sebelumnya Rp77,83 miliar. Alhasil, laba per saham dasar dan dilusian menukik menjadi Rp1,53 dari posisi tahun sebelumnya Rp10,20.

• Buana Lintas Lautan (BULL) per 31 Desember 2023 membukukan laba bersih USD27,95 juta. Melambung 163% dari posisi sama tahun sebelumnya tekor USD43,97 juta. So, laba per saham dasar menjadi USD0,0020 dari episode sama tahun sebelumnya minus USD0,0031.

• Emiten baterai listrik milik Boy Thohir yaitu PT Merdeka Battery Materials Tbk (MBMA) telah mengumumkan laporan eksplorasi untuk triwulan yang berakhir pada 31 Maret 2024. MBMA telah melaksanakan program eksplorasi aktif yang difokuskan pada peningkatan sumber daya nikel di Tambang SCM. Selama kuartal pertama, MBMA menyelesaikan kegiatan eksplorasi di area Tambang SCM, Konawe Sulawesi Tenggara, dengan biaya sebesar Rp24,2 miliar (setara dengan US\$1,5 juta).

• PT Mulia Industrindo Tbk (MLIA) mencatatkan laba bersih sebesar Rp562,62 miliar pada tahun 2023, mengalami penurunan sebesar 34,1% dibandingkan dengan tahun 2022 yang mencapai Rp853,7 miliar alhasil laba per saham dasar, turun menjadi Rp85,05/saham pada akhir tahun 2023 dari Rp129,06/saham pada akhir tahun 2022.

Kurs	Close	Δ	%	Min	52W Range	Max	Last 90 days
IDR/SGD	11.852	79.7	0.7%	10,966		11,852	
IDR/HKD	2.066	38.9	1.9%	1,864		2,066	
IDR/CNY	2,234	40.1	1.8%	2,073		2,234	
IDR/YEN (100yen)	10,476	-10.9	-0.1%	10,290		11,151	
IDR/USD	16,176	303.0	1.9%	14,632		16,176	
IDR/EUR	17,176	-25.1	-0.1%	15,890		17,267	

Commodity	Close	Δ	%	Min	52W Range	Max	Last 90 days
WTI Futures 1 Month	83	-2.4	-2.9%	67		94	
ICE Coal Newcastle (Nov'23)	140	3.1	2.3%	116		208	
Gold Spot \$/OZ	2,360	-22.2	-0.9%	1,820		2,383	
Nickel LME USD/Mt	17,665	-122.8	-0.7%	15,770		25,551	
LME TIN USD/Mt	31,875	-395.0	-1.2%	22,767		32,413	
CPO MYR/Mt	4,259	-49.0	-1.1%	3,331		4,520	

### Indonesia Economic Indicator

	2Q2023	3Q2023	4Q2023
GDP Growth (%)	5,17%	4.94%	5.04%
Trade Balance (US\$ Mil)	7.818	7.815	9.192
Current Account (US\$ Mil)	-2.247	-1.039	-1.290
Current Account (% of GDP)	-0.64%	-0.30%	-0.38%
	Jan 24	Feb 24	Mar 24
Rupiah/US\$ (JISDOR)	15.602	15.665	15.702
Inflasi (% YoY)	2.57	2.75	3.05
Benchmark Rate (%)	6.00	6.00	6.00
Foreign Reserve (US\$ Bil)	\$145.1B	\$144.0B	\$140.4B

# TRADING IDEA

## ULTJ Trading Buy

Close	1.855	
Suggested Entry Point	1.820	Support Area
Target Price 1	1.880	+3,30%
Target Price 2	1.900	+4,40%
Stop Loss	1.760	-3,30%
Support 1	1.780	-2,20%
Support 2	1.750	-3,85%

## Technical View

Saham ULTJ pada perdagangan Rabu (17/4) ditutup dalam posisi menguat ke level 1.855 diiringi dengan volume yang cukup besar, menandakan bahwa penguatan ini didukung oleh para pelaku pasar. Terlihat ULTJ sudah berhasil rebound dari area support-nya di level 1.810-1.820, jika ULTJ tetap bisa bergerak di atas area *support* dan garis EMA-nya maka diharapkan ULTJ bisa terus lanjut menguat ke level yang lebih tinggi.

Selain itu, kami juga melihat katalis positif secara jangka Panjang pada saham ULTJ dikarenakan adanya katalis dari program makan siang dan susu gratis yang merupakan program/janji politik pasangan Prabowo-Gibran sebagai pemenang kontestasi Pemilihan Presiden tahun 2024. Hal ini tentu akan meningkatkan permintaan konsumsi susu Indonesia dan produsen akan menggenjot produksinya untuk memenuhi permintaan yang ada. Katalis positif ini diharapkan bisa meningkatkan kinerja ULTJ baik dari sisi kinerja harga saham ataupun kinerja keuangannya di masa depan.

Strategi *Buy on Weakness* bisa diterapkan ketika ULTJ berada di range level 1.820 – 1.860 dan untuk Strategi penjualan bisa terapkan *Sell on Strength* ataupun *Trend Following* selagi ULTJ belum menunjukkan tanda-tanda akan terjati patah *trend* atau *reversal*.

Dengan ini kami rekomendasikan Trading Buy untuk ULTJ dengan Target Price 1 di level 1.880 dan Target Price 2 di level 1.900.

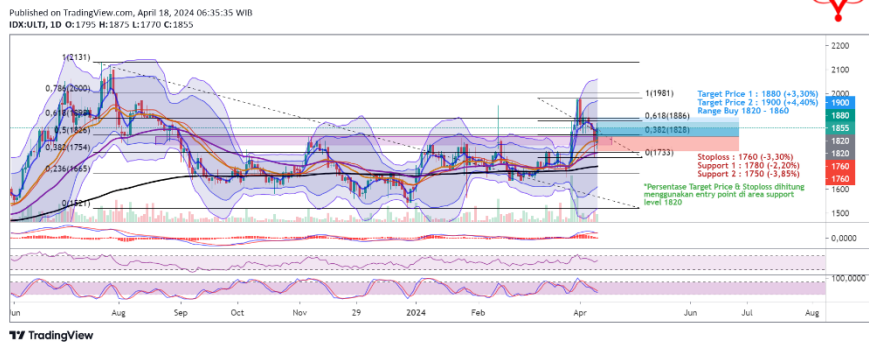

### Recommendation Legend:

**TRADING BUY** : Posisi beli untuk jangka pendek / *trading* , yang menitikberatkan pada analisa teknikal dan isu-isu yang beredar.

**NEUTRAL** : Tidak mengambil posisi pada saham yang bersangkutan / posisi tahan jika telah memiliki saham tersebut.

**TRADING SELL** : Posisi jual untuk jangka pendek , yang menitikberatkan pada analisa teknikal dan isu-isu yang beredar.

Masih tunggu apa lagi? Segera buka tabungan VIP SAFE Bank Victoria untuk mempermudah pembayaran pasar modal Anda. [#YukNabungSaham](#) [#Yukmulaisekarang](#) [#AkulInvestor](#) [#Victoriasekuritas](#)

# Corporate Action

## Dividen Tunai

Cum-Date	Ticker	Emiten	Payment Date	Nilai Dividen
18 Apr 24	BJBR	PT Bank Pembangunan Daerah Jawa Barat & Banten Tbk	02 Mei 24	Rp95,05/saham
18 Apr 24	CNMA	PT Nusantara Sejahtera Raya Tbk	02 Mei 24	Rp8/saham
19 Apr 24	BNGA	PT Bank CIMB Niaga Tbk	03 Mei 24	Rp122,67/saham
19 Apr 24	LPPF	PT Matahari Department Store Tbk	29 Apr 24	Rp200/saham
19 Apr 24	ROTI	PT Nippon Indosari Corpindo Tbk	26 Apr 24	Rp87,67/saham
19 Apr 24	BNLI	PT Bank Permata Tbk	03 Mei 24	Rp25/saham
22 Apr 24	AVIA	PT Avia Avian Tbk	30 Apr 24	Rp11/saham
-	-	-	-	-

## Dividen Saham & Saham Bonus

Cum-Date	Ticker	Emiten	Payment Date	Rasio Dividen
-	-	-	-	-
-	-	-	-	-

## Dividen Tunai dan Saham

Cum-Date	Ticker	Emiten	Payment Date	Nilai Dividen	Rasio Dividen
-	-	-	-	-	-
-	-	-	-	-	-

## Right Issue / HMETD

Cum-Date	Ticker	Emiten	Tanggal Akhir Pelaksanaan HMETD	Nilai Pelaksanaan HMETD	Rasio HMETD
23 Apr 24	SDRA	PT Bank Woori Saudara Indonesia 1906 Tbk	06 Mei 24	Rp500/saham	2.142 : 1.600
25 Jun 24	AGRS	PT Bank IBK Indonesia Tbk	12 Jul 24	Rp100/saham	100 : 31
-	-	-	-	-	-
-	-	-	-	-	-
-	-	-	-	-	-

\*Tentative

## RUPS & RUPSLB

Recording Date	Ticker	Emiten	Tanggal Penerbitan KTUR	Tanggal RUPS/LB
19 Apr 24	INTP	PT Indocement Tunggal Prakarsa Tbk	22 Apr 24	14 Mei 24
19 Apr 24	ADMR	PT Adaro Minerals Indonesia Tbk	22 Apr 24	14 Mei 24
19 Apr 24	ISAT	PT Indosat Tbk	22 Apr 24	21 Mei 24
22 Apr 24	ADRO	PT Adaro Energy Indonesia Tbk	23 Apr 24	15 Mei 24
22 Apr 24	MASA	PT Multistrada Arah Sarana Tbk	23 Apr 24	15 Mei 24
23 Apr 24	KMDS	PT Kurniamitra Duta Sentosa Tbk	24 Apr 24	16 Mei 24
23 Apr 24	BWPT	PT Eagle High Plantations Tbk	24 Apr 24	16 Mei 24
24 Apr 24	SBMA	PT Surya Biru Murni Acetylene Tbk	25 Apr 24	17 Mei 24
24 Apr 24	SRTG	PT Saratoga Investama Sedaya Tbk	24 Apr 24	16 Mei 24
24 Apr 24	BAUT	PT Mitra Angkasa Sejahtera Tbk	25 Apr 24	17 Mei 24
25 Apr 24	WSKT	PT Waskita Karya (Persero) Tbk	26 Apr 24	22 Mei 24

# Corporate Action

## Public Expose

Tanggal Public Expose	Ticker	Emiten
18 Apr 24	PRDA	PT Prodia Widyahusada Tbk
22 Apr 24	BELL	PT Trisula Textile Industries Tbk
23 Apr 24	AALI	PT Astra Agro Lestari Tbk
23 Apr 24	MFIN	PT Mandala Multifinance Tbk
23 Apr 24	SCNP	PT Selaras Citra Nusantara Perkasa Tbk
24 Apr 24	CBUT	PT Citra Borneo Utama Tbk
24 Apr 24	KEJU	PT Mulia Boga Raya Tbk
25 Apr 24	NIKL	PT Pelat Timah Nusantara Tbk
25 Apr 24	SSMS	PT Sawit Sumbermas Sarana Tbk
26 Apr 24	TPMA	PT Trans Power Marine Tbk

## Penawaran Saham Perdana / IPO

Tanggal Efektif	Masa Penawaran	Emiten	Jumlah Saham IPO	Harga Penawaran	Listing Date	Underwriter
26 Apr 24	29 Apr–23 Mei 24	PT Remala Abadi Tbk	275.000.000	Rp188-208	07 Mei 24	UOB Kay Hian Sekuritas
-	-	-	-	-	-	-
-	-	-	-	-	-	-

\*Tentative

## Kalender Ekonomi

Tanggal	Waktu	Negara	Event	Previous	Consensus	Forecast
18 Apr 2024	3:00 AM	United States	Net Long-term TIC Flows FEB	\$36.1B	\$40.2B	
18 Apr 2024	3:00 AM	United States	Foreign Bond Investment FEB	\$67.8B		
18 Apr 2024	3:00 AM	United States	Overall Net Capital Flows FEB	\$-8.8B		
18 Apr 2024	6:50 AM	Japan	Foreign Bond Investment APR/13	¥346.4B		
18 Apr 2024	6:50 AM	Japan	Stock Investment by Foreigners APR/13	¥1764.4B		
18 Apr 2024	8:30 AM	Australia	Unemployment Rate MAR	3.7%	3.9%	4.0%
18 Apr 2024	3:00 PM	Euro Area	Current Account FEB	€24.87B		€25.0B
18 Apr 2024	7:30 PM	United States	Initial Jobless Claims APR/13	211K	214K	212.0K
18 Apr 2024	7:30 PM	United States	Continuing Jobless Claims APR/06	1817K		1820.0K
19 Apr 2024	6:30 AM	Japan	Inflation Rate YoY MAR	2.8%	2.7%	2.8%
19 Apr 2024	6:30 AM	Japan	Core Inflation Rate YoY MAR	2.8%	2.7%	2.7%
19 Apr 2024	6:30 AM	Japan	Inflation Rate MoM MAR	0.0%		0.1%
19 Apr 2024	1:00 PM	United Kingdom	Retail Sales MoM MAR	0%	0.3%	0.2%

Research Division

PT Victoria Sekuritas Indonesia  
Graha BIP Level 3A  
Jalan Jend. Gatot Subroto Kav.23  
Jakarta Selatan – 12930  
Phone. 021 5099 2980

For more information about us click  
<https://linktr.ee/victoriasekuritas>

Disclaimer: This report is compiled and contained from source believed to be reliable but its accuracy and completeness are not guaranteed. None of PT Victoria Sekuritas Indonesia or their respective employees and agents makes any representation or warranty or accepts any responsibility or liability as to, or in relation to, the accuracy or completeness of the information and opinions contained in this report.