

IHSG

Closing	Target Short term	%
7.155,29	7.200	+0,62%

IHSG SEKTORAL

Indeks	Chg (Point)	Chg
Energy	-24,13	-1,10%
Basic Material	-13,95	-1,04%
Industrials	-2,68	-0,25%
Consumer Non-Cyclicals	+10,62	+1,55%
Consumer Cyclicals	-5,76	-0,73%
Healthcare	+11,86	+0,89%
Financials	-16,28	-1,13%
Properties & Real Estate	-1,37	-0,22%
Technology	-22,26	-0,67%
Infrastructures	+11,27	+0,71%
Transportation & Logistic	-15,21	-1,14%

DAILY MOVERS

Top Movers	Chg	Top Laggards	Chg
NASI	+33,33%	PYFA	-34,57%
PTIS	+24,55%	PNGO	-17,26%
ATLA	+24,32%	PTMP	-15,00%
KOKA	+22,86%	TINS	-14,72%
HILL	+19,17%	AHAP	-11,30%

NET TRADING VALUE (Rp Milliar)

Today Foreign Net Trading Value	Net Sell -1.295,60
YTD 2024 Foreign Net Trading Value	Net Buy 9.784,14



Pada perdagangan Kamis (25/4) Bursa Asia Pasifik ditutup dominan melemah. Untuk indeks Strait Times (-0,2%), KLSE (-0,1%), Hang Seng (+0,5%), Nikkei (-2,2%) dan Shanghai Stock Exchange (+0,3%).

Lalu untuk IHSG pada perdagangan Kamis (25/4) mengalami pelemahan sebesar (-0,3%) ke level 7.155,29 dengan total volume perdagangan sebesar 24,374 miliar saham dan total nilai transaksi sebesar IDR14,89 triliun. Investor asing mencatatkan *net sell* sebesar -IDR1.295,60 miliar dengan *total net buy* tahun 2024 sebesar IDR9.784,14 miliar. Net Foreign Buy terbesar yaitu pada saham BMRI, BREN, UNVR, SMGR dan SIDO. Sementara Net Foreign Sell terbesar yaitu pada saham BBRI, AMMN, TLKM, ICBP dan BBKA.

Wall Street pada perdagangan Kamis (25/4) ditutup dominan melemah, untuk indeks Dow Jones (-1,0%), S&P500 (-0,5%), dan Nasdaq (-0,6%).

Untuk perdagangan Jum'at (26/4) IHSG kami perkirakan akan bergerak menguat tipis dengan Support di 7.130 dan Resist di 7.200.

Untuk Informasi mengenai Victoria Sekuritas Indonesia

Silahkan scan QR Code berikut



DAILY NEWS

- Bank Indonesia pada 23-24 April 2024 memutuskan untuk menaikkan BI-Rate sebesar 25 bps menjadi 6,25%. Kenaikan ini guna memperkuat stabilitas nilai tukar Rupiah dari dampak memburuknya risiko global serta sebagai langkah pre-emptive dan forward looking untuk memastikan inflasi tetap dalam sasaran $2,5 \pm 1\%$ pada 2024 dan 2025 sejalan dengan stance kebijakan moneter yang pro-stability.

- Bank Indonesia (BI) memutuskan untuk memperkuat kebijakan insentif likuiditas makroprudensial (KLM) untuk mendorong pertumbuhan kredit atau pembiayaan. Tambahan likuiditas dari KLM diperkirakan mencapai Rp115 triliun pada akhir 2024 sehingga total insentif yang diberikan menjadi sebesar Rp280 triliun.

- Berkat dukungan permintaan domestik yang tetap kuat dari konsumsi rumah tangga, Gubernur Bank Indonesia Perry Warjiyo memprediksi pertumbuhan ekonomi di triwulan pertama dan kedua pada 2024 lebih tinggi dari triwulan IV-2023, berdasar perkembangan tersebut, pertumbuhan ekonomi 2024 diprakirakan berada dalam kisaran 4,7-5,5%.

- PT Pantai Indah Kapuk Dua Tbk (PANI) berhasil meraih kesuksesan di kuartal pertama tahun 2024 dengan capaian prapenjualan sebesar Rp1,5 triliun. Angka ini setara dengan 27% dari target prapenjualan tahun 2024 sebesar Rp 5,5 triliun. Tingginya minat Masyarakat untuk berinvestasi di sektor property Indonesia yang mendorong pertumbuhan ini.

- Unilever Indonesia (UNVR) per 31 Maret 2024 meraup laba bersih Rp1,44 triliun. Naik tipis 2,85% dari periode sama tahun sebelumnya senilai Rp1,40 triliun. Oleh karena itu, laba per saham dasar hanya beringsut irit menjadi Rp38 dari edisi sama tahun sebelumnya Rp37. Penjualan bersih susut 5% YoY seiring Harga pokok penjualan juga menciut 6,1% YoY membuat Laba kotor susut tipis 3,63% YoY.

Indices

SEA Region	Close	Δ	%	YTD	YOY	Min	52W Range	Max	Last 90 days
IDX Composite Index	7,155	-19.2	-0.3%	4.4%	4.3%	6,619		7,433	
Strait Times Index	3,288	-5.4	-0.2%	1.1%	0.2%	3,053		3,374	
KLSE Index	1,569	-2.2	-0.1%	4.9%	25.4%	1,375		1,571	
Asia Region	Close	Δ	%	YTD	YOY	Min	52W Range	Max	Last 90 days
Hang Seng Index	17,285	83.3	0.5%	-12.6%	-13.3%	14,961		20,297	
SSE Composite Index	3,053	8.1	0.3%	-1.2%	-8.1%	2,702		3,395	
Nikkei-225 Index	37,628	-831.6	-2.2%	44.2%	29.1%	28,950		40,888	
KSE KOSPI Index	2,629	-47.1	-1.8%	18.1%	4.1%	2,278		2,757	
US Region	Close	Δ	%	YTD	YOY	Min	52W Range	Max	Last 90 days
Dow Jones	38,086	-375.1	-1.0%	14.9%	13.1%	32,418		39,807	
Nasdaq	15,612	-101.0	-0.6%	49.2%	29.2%	11,966		16,442	
S&P 500	5,048	-23.2	-0.5%	31.5%	22.5%	4,061		5,254	
Europe Region	Close	Δ	%	YTD	YOY	Min	52W Range	Max	Last 90 days
FTSE100 - London	8,079	38.5	0.5%	8.4%	3.9%	7,257		8,079	
DAX-German	17,917	-171.4	-0.9%	27.4%	13.9%	14,687		18,492	

DAILY NEWS

- Mark Dynamics Indonesia (MARK) per 31 Maret 2024 mencatat laba bersih Rp72,22 miliar. Melejit 236% YoY dari hanya Rp30,50 miliar. Alhasil, laba per saham dasar melesat menjadi Rp19,01 dari posisi sebelumnya di kisaran Rp8,03. Lonjakan laba itu, seiring dengan tabulasi penjualan melambung 63% YoY namun, Beban pokok penjualan hanya membengkak 37% YoY.

- PT Hartadinata Abadi Tbk (HRTA) menyetujui pembagian dividen senilai Rp 15/saham pada saat RUPST. Pembagian dividen sebesar Rp 15/saham, mengalami kenaikan sebesar 25% dibandingkan tahun sebelumnya yaitu sebesar Rp 12/saham. Perseroan secara konsisten membagikan dividen kepada pemegang saham setiap tahunnya, dengan dividen payout ratio di atas 20%.

- PT Mulia Boga Raya Tbk. (KEJU) baru saja mengumumkan pembagian dividen final untuk tahun buku 2023 senilai Rp79,50 miliar, setara dengan Rp53/saham. Dividen akan diberikan secara tunai kepada para pemegang saham pada tanggal 17 Mei 2024. Potensi yield dari dividen yang diberikan mencapai 4,24%.

- PT. Bank Rakyat Indonesia (Persero) Tbk membukukan pertumbuhan laba yang positif hingga akhir Triwulan I 2024 BRI berhasil mencetak laba sebesar Rp15,98 triliun, naik tipis 2,47% secara YoY. Salah satu pendorongnya ialah pertumbuhan kinerja penyaluran kredit BRI yang tercatat tumbuh 10,89% mencapai Rp1.308,65 triliun.

- Bank BTN (BBTN) mencatatkan penyaluran kredit dan pembiayaan pada kuartal I/2024 tembus Rp344,2 Triliun atau tumbuh 14,8% YoY dari periode sebelumnya sebesar Rp299,7 triliun. Pertumbuhan ini ditopang oleh kredit dan pembiayaan yang memiliki margin tinggi (high-yield loans) dan ini juga cukup diminati oleh Masyarakat.

Kurs	Close	Δ	%	Min	52W Range	Max	Last 90 days
IDR/SGD	11.877	-43,9	-0,4%	10.966		11.955	
IDR/HKD	2.063	-9,7	-0,5%	1.864		2.079	
IDR/CNY	2.230	-11,2	-0,5%	2.073		2.248	
IDR/YEN (100yen)	10.432	-59,0	-0,6%	10.290		11.151	
IDR/USD	16.161	-83,0	-0,5%	14.632		16.280	
IDR/EUR	17.277	-64,4	-0,4%	15.890		17.345	

Commodity	Close	Δ	%	Min	52W Range	Max	Last 90 days
WTI Futures 1 Month	84	1,0	1,2%	67		94	
ICE Coal Newcastle (Nov'23)	145	0,0	0,0%	116		193	
Gold Spot \$/OZ	2.332	16,1	0,7%	1.820		2.388	
Nickel LME USD/Mt	18.893	-57,0	-0,3%	15.770		24.965	
LME TIN USD/Mt	31.855	-84,0	-0,3%	22,767		35,692	
CPO MYR/Mt	4,062	-62,0	-1,5%	3,331		4,520	

Indonesia Economic Indicator

	2Q2023	3Q2023	4Q2023
GDP Growth (%)	5,17%	4,94%	5,04%
Trade Balance (US\$ Mil)	7,818	7,815	9,192
Current Account (US\$ Mil)	-2,247	-1,039	-1,290
Current Account (% of GDP)	-0,64%	-0,30%	-0,38%
	Feb 24	Mar 24	Apr 24
Rupiah/US\$ (JISDOR)	15,665	15,702	16,063
Inflasi (% YoY)	2,75	3,05	-
Benchmark Rate (%)	6,00	6,00	6,25
Foreign Reserve (US\$ Bil)	\$144,0B	\$140,4B	-

TRADING IDEA

ISAT Trading Buy

Close	11.200	
Suggested Entry Point	10.950	
Target Price 1	11.475	+4,79%
Target Price 2	12.075	+10,27%
Stop Loss	10.450	-4,57%
Support 1	10.700	-2,28%
Support 2	10.175	-7,08%

Technical View

Saham ISAT pada perdagangan Kamis (25/4) ditutup dalam posisi menguat ke level 11.200 dari harga pembukaan dan diiringi dengan peningkatan volume dibandingkan volume perdagangan sebelumnya, hal ini menunjukkan bahwa penguatan ISAT didukung oleh para pelaku pasar. Sejauh ini ISAT terlihat berhasil menembus area upper channel pattern downtrend jangka pendek-nya diiringi potensi MACD *Golden Cross*, jika ISAT tetap bisa terus bergerak area major channel pattern dan diatas garis EMA-nya maka diharapkan ISAT bisa terus lanjut menguat ke level yang lebih tinggi.

Selain itu, kami juga melihat katalis positif dari sisi bisnis pada saham ISAT dikarenakan adanya ekspansi jaringan yang dilakukan oleh ISAT di luar Jawa khususnya bagian Timur Indonesia seperti Sulawesi, Maluku hingga Papua. ISAT berkomitmen membangun hingga 11.400 lokasi jaringan baru di seluruh Nusantara yang mencakup 7.660 desa baru hingga akhir tahun 2025. Dengan adanya ekspansi perluasan jaringan diharapkan layanan ISAT dapat menjangkau seluruh Masyarakat yang pada akhirnya juga bisa meningkatkan ARPU (Average Revenue Per User) dan kinerja ISAT ke depannya.

Strategi *Buy on Weakness* bisa diterapkan ketika ISAT berada di range level 10.875 – 11.250 dan untuk Strategi penjualan bisa terapkan *Sell on Strength* ataupun *Trend Following* selagi ISAT belum menunjukkan tanda-tanda akan terjadi patah *trend* atau *reversal*.

Dengan ini kami rekomendasikan Trading Buy untuk ISAT dengan Target Price 1 di level 11.200 dan Target Price 2 di level 10.950.

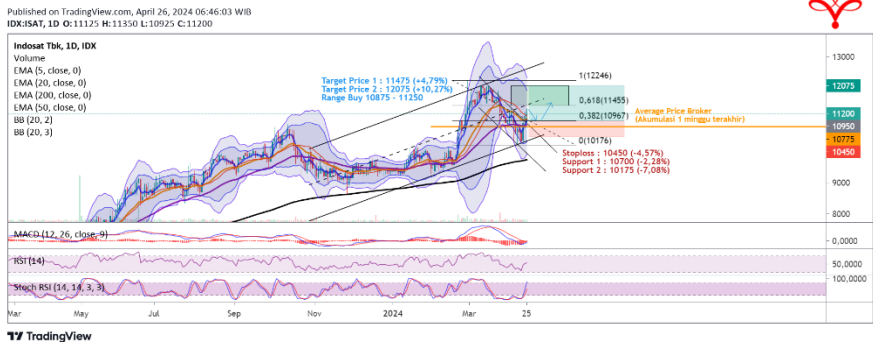

Recommendation Legend:

TRADING BUY : Posisi beli untuk jangka pendek / *trading*, yang menitikberatkan pada analisa teknikal dan isu-isu yang beredar.

NEUTRAL : Tidak mengambil posisi pada saham yang bersangkutan / posisi tahan jika telah memiliki saham tersebut.

TRADING SELL : Posisi jual untuk jangka pendek, yang menitikberatkan pada analisa teknikal dan isu-isu yang beredar.

Masih tunggu apa lagi? Segera buka tabungan VIP SAFE Bank Victoria untuk mempermudah pembayaran pasar modal Anda. [#YukNabungSaham](#) [#Yukmulaisekarang](#) [#AkulInvestor](#) [#Victoriasekuritas](#)

Corporate Action

Dividen Tunai

Cum-Date	Ticker	Emiten	Payment Date	Nilai Dividen
26 Apr 24	PRDA	PT Prodia Widyahusada Tbk	17 Mei 24	Rp165,97/saham
-	-	-	-	-
-	-	-	-	-
-	-	-	-	-
-	-	-	-	-
-	-	-	-	-
-	-	-	-	-

Dividen Saham & Saham Bonus

Cum-Date	Ticker	Emiten	Payment Date	Rasio Dividen
-	-	-	-	-
-	-	-	-	-

Dividen Tunai dan Saham

Cum-Date	Ticker	Emiten	Payment Date	Nilai Dividen	Rasio Dividen
-	-	-	-	-	-
-	-	-	-	-	-

Right Issue / HMETD

Cum-Date	Ticker	Emiten	Tanggal Akhir Pelaksanaan HMETD	Nilai Pelaksanaan HMETD	Rasio HMETD
25 Jun 24	AGRS	PT Bank IBK Indonesia Tbk	12 Jul 24	Rp100/saham	100 : 31
28 Jun 24	BSML	PT Bintang Samudera Mandiri Lines Tbk	17 Jul 24	-	46.255.625 : 10.000.000
-	-	-	-	-	-
-	-	-	-	-	-
-	-	-	-	-	-

*Tentative

RUPS & RUPSLB

Recording Date	Ticker	Emiten	Tanggal Penerbitan KTUR	Tanggal RUPS/LB
26 Apr 24	CPIN	PT Charoen Pokphand Indonesia Tbk	29 Apr 24	21 Mei 24
29 Apr 24	IKAI	PT Intikeramik Alamsari Industri Tbk	30 Apr 24	22 Mei 24
29 Apr 24	RANC	PT Supra Boga Lestari Tbk	30 Apr 24	22 Mei 24
29 Apr 24	MAPB	PT MAP Boga Adiperkasa Tbk	30 Apr 24	22 Mei 24
29 Apr 24	ARTO	PT Bank Jago Tbk	30 Apr 24	22 Mei 24
30 Apr 24	KDSI	PT Kedawang Setia Industrial Tbk	02 Mei 24	24 Mei 24
02 Mei 24	WIIM	PT Wismilak Inti Makmur Tbk	03 Mei 24	27 Mei 24
02 Mei 24	PTSN	PT Sat Nusapersada Tbk	03 Mei 24	27 Mei 24
02 Mei 24	SGRO	PT Sampoerna Agro Tbk	03 Mei 24	27 Mei 24
03 Mei 24	BEST	PT Bekasi Fajar Industrial Estate Tbk	06 Mei 24	28 Mei 24
03 Mei 24	MSTI	PT Mastersystem Infotama Tbk	06 Mei 24	28 Mei 24

Corporate Action

Public Expose

Tanggal Public Expose	Ticker	Emiten
26 Apr 24	TPMA	PT Trans Power Marine Tbk
29 Apr 24	PTMP	PT Mitra Pack Tbk
29 Apr 24	TRIS	PT Trisula International Tbk
30 Apr 24	BEKS	PT Bank Pembangunan Daerah Banten Tbk
30 Apr 24	CARS	Pt Industri dan Perdagangan Bintraco Dharma Tbk
30 Apr 24	GOLD	PT Visi Telekomunikasi Infrastruktur Tbk
30 Apr 24	GOOD	PT Garudafood Putra Putri Jaya Tbk
30 Apr 24	MFIN	PT Mandala Multifinance Tbk
30 Apr 24	PLIN	PT Plaza Indonesia Realty Tbk
30 Apr 24	SKLT	PT Sekar Laut Tbk

Penawaran Saham Perdana / IPO

Tanggal Efektif	Masa Penawaran	Emiten	Jumlah Saham IPO	Harga Penawaran	Listing Date	Underwriter
26 Apr 24	29 Apr–23 Mei 24	PT Remala Abadi Tbk	275.000.000	Rp188-208	07 Mei 24	UOB Kay Hian Sekuritas
26 Apr 24	30 Apr – 3 Mei 24	PT Xolare RCR Energy	656.250.000	Rp100-110	07 Mei 24	UOB Kay Hian Sekuritas
-	-	-	-	-	-	-

*Tentative

Kalender Ekonomi

Tanggal	Waktu	Negara	Event	Previous	Consensus	Forecast
26 Apr 2024	6:30 AM	Japan	Tokyo Core CPI YoY APR	2.4%	2.2%	2.3%
26 Apr 2024	6:30 AM	Japan	Tokyo CPI YoY APR	2.6%	2.6%	2.6%
26 Apr 2024	8:30 AM	Australia	PPI QoQ Q1	0.9%		0.6%
26 Apr 2024	8:30 AM	Australia	PPI YoY Q1	4.1%		2.6%
26 Apr 2024	10:00 AM	Japan	BoJ Interest Rate Decision	0%	0%	0.0%
26 Apr 2024	12:00 PM	Singapore	Industrial Production MoM MAR	14.2%	-8.8%	-3.6%
26 Apr 2024	12:00 PM	Singapore	Industrial Production YoY MAR	3.8%	-1.5%	2.3%
26 Apr 2024	5:30 PM	Rusia	Interest Rate Decision	16%	16%	16.0%
26 Apr 2024	6:30 PM	India	Foreign Exchange Reserves APR/19	\$643.16B		
26 Apr 2024	7:30 PM	United States	Core PCE Price Index MoM MAR	0.3%	0.3%	0.3%
26 Apr 2024	7:30 PM	United States	Personal Income MoM MAR	0.3%	0.5%	0.4%
26 Apr 2024	7:30 PM	United States	Personal Spending MoM MAR	0.8%	0.6%	0.5%
26 Apr 2024	11:00 PM	Rusia	Unemployment Rate MAR	2.8%	2.9%	3.0%

Research Division

PT Victoria Sekuritas Indonesia
Graha BIP Level 3A
Jalan Jend. Gatot Subroto Kav.23
Jakarta Selatan – 12930
Phone. 021 5099 2980

For more information about us click
<https://linktr.ee/victoriasekuritas>

Disclaimer: This report is compiled and contained from source believed to be reliable but its accuracy and completeness are not guaranteed. None of PT Victoria Sekuritas Indonesia or their respective employees and agents makes any representation or warranty or accepts any responsibility or liability as to, or in relation to, the accuracy or completeness of the information and opinions contained in this report.