

## IHSG

Closing	Target Short term	%
6.726,92	6.750	+0,34%

### IHSG SEKTORAL

Indeks	Chg (Point)	Chg
Energy	+17.73	+0.80%
Basic Material	-2.02	-0.16%
Industrials	+0.60	+0.07%
Consumer Non-Cyclicals	-6.83	-0.99%
Consumer Cyclicals	-13.68	-1.94%
Healthcare	-19.25	-1.35%
Financials	-6.51	-0.50%
Properties & Real Estate	-9.14	-1.52%
Technology	-41.45	-1.34%
Infrastructures	+12.08	+0.84%
Transportation & Logistic	-19.48	-1.60%

### DAILY MOVERS

Top Movers	Chg	Top Laggards	Chg
ACST	+34,78%	GPSO	-25,00%
KOKA	+30,65%	SNLK	-23,66%
AMAN	+25,88%	JJHD	-21,00%
BELL	+25,76%	GMTD	-19,92%
SONA	+25,00%	TRST	-19,20%

### NET TRADING VALUE (Rp Milliar)

Today Foreign Net Trading Value	Net Sell -709,78
YTD 2024 Foreign Net Trading Value	Net Sell -9.270,45

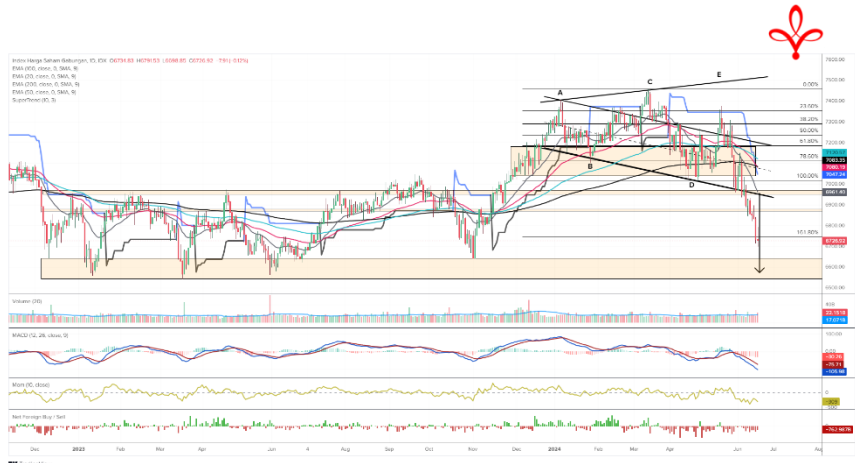

Pada perdagangan Rabu (19/6) Bursa Asia Pasifik ditutup *mix* dengan ada yang melemah dan menguat. Untuk indeks Strait Times (+0,1%), KLSE (-0,4%), Hang Seng (+2,9%), Nikkei (+0,2%) dan Shanghai Stock Exchange (-0,4%).

Lalu untuk IHSG pada perdagangan Rabu (19/6) mengalami pelemahan sebesar (-0,12%) ke level 6.726,92 dengan total volume perdagangan sebesar 23,99 miliar saham dan total nilai transaksi sebesar IDR10,10 triliun. Investor asing mencatatkan *net sell* sebesar -IDR709,78 miliar dengan *total net sell* tahun 2024 sebesar -IDR9.270,45 miliar. Net Foreign Buy terbesar yaitu pada saham TLKM, TPIA, AMMN, BFIN dan JPFA. Sementara Net Foreign Sell terbesar yaitu pada saham BBRI, BBCA, BMRI, GOTO dan BRPT.

Wall Street tidak ada perdagangan pada Rabu (19/6) sebab pasar sedang tutup, untuk indeks Dow Jones (0,0%), S&P500 (0,0%), dan Nasdaq (0,0%).

Untuk perdagangan Kamis (20/6) IHSG kami perkirakan akan bergerak menguat tipis dengan Support di 6.640 dan Resist di 6.850.

Untuk Informasi mengenai Victoria Sekuritas Indonesia

Silahkan scan QR Code berikut



# DAILY NEWS

• Neraca Perdagangan Indonesia pada Mei 2024 mencatat surplus sebesar USD2,93 miliar (sekitar Rp47,9 triliun), menjadikan surplus ini berlangsung selama 49 bulan berturut-turut. Nilai ekspor pada Mei 2024 tercatat sebesar USD22,33 miliar (naik 13,82% MoM), sementara impor tercatat sebesar USD19,40 miliar (naik 14,82% MoM).

• Harga emas menguat setelah data penjualan ritel AS yang lebih lemah dari perkiraan memperkuat harapan bahwa The Fed akan memangkas suku bunga tahun ini. Meski harga emas turun 6% dari rekor tertinggi sebelumnya, cadangan emas bank sentral diperkirakan akan meningkat dalam 12 bulan ke depan menurut survei World Gold Council.

• China tampak sedang mengembangkan pembalasan terbatas dan terarah terhadap Eropa setelah blok tersebut memberlakukan tarif tambahan pada kendaraan listrik China pekan lalu, kedua belah pihak mungkin akan berusaha menyelesaikan perselisihan perdagangan secara bilateral, namun jika negosiasi gagal, perang dagang balas-membalas mungkin terjadi.

• Penurunan sektor perumahan di China semakin dalam pada bulan Mei, meskipun ada upaya pemerintah untuk mendukung pasar properti. Meskipun ada paket penyelamatan untuk mendukung penjualan rumah, dampaknya terbatas. Ada kebutuhan untuk lebih banyak stimulus pemerintah dalam memenuhi target pertumbuhan tahunan 5%.

• Uni Eropa berupaya untuk mengurangi ketergantungan pada gas dari Rusia setelah invasi penuh Rusia ke Ukraina. Namun, impor gas dari Rusia kembali melampaui pasokan dari AS pada bulan Mei 2024. Ini menunjukkan bahwa usaha untuk mengurangi ketergantungan Eropa pada gas dari Rusia masih sulit.

## Indices

SEA Region	Close	Δ	%	YTD	YOY	Min	52W Range	Max	Last 90 days
IDX Composite Index	6,727	-7.9	-0.1%	-2.0%	1.0%	6,642		7,433	
Strait Times Index	3,304	2.2	0.1%	0.7%	3.1%	3,053		3,374	
KLSE Index	1,600	-6.3	-0.4%	12.2%	27.8%	1,377		1,629	
Asia Region	Close	Δ	%	YTD	YOY	Min	52W Range	Max	Last 90 days
Hang Seng Index	18,430	514.8	2.9%	-7.5%	-3.7%	14,961		20,079	
SSE Composite Index	3,018	-12.2	-0.4%	-9.2%	-5.4%	2,702		3,291	
Nikkei-225 Index	38,571	88.7	0.2%	32.3%	18.5%	30,527		40,888	
KSE KOSPI Index	2,797	33.5	1.2%	10.8%	8.4%	2,278		2,797	
US Region	Close	Δ	%	YTD	YOY	Min	52W Range	Max	Last 90 days
Dow Jones	38,835	0.0	0.0%	15.3%	14.5%	32,418		40,004	
Nasdaq	17,862	0.0	0.0%	47.9%	31.8%	12,596		17,862	
S&P 500	5,487	0.0	0.0%	33.2%	25.3%	4,117		5,487	
Europe Region	Close	Δ	%	YTD	YOY	Min	52W Range	Max	Last 90 days
FTSE100 - London	8,205	13.8	0.2%	5.6%	10.0%	7,257		8,446	
DAX-German	18,068	-64.1	-0.4%	14.9%	14.0%	14,687		18,869	

## DAILY NEWS

• Global Digital Niaga (Blibli) berencana menerbitkan hingga 9,4 miliar saham baru. Penerbitan ini terbagi menjadi dua kategori: 4,90 miliar saham melalui private placement dengan harga pelaksanaan Rp472/saham, dan 4,50 miliar saham untuk program MESOP. BELI berpotensi meraup dana taktis Rp2,31 triliun dari aksi korporasi ini.

• Proses merger antara PT XL Axiata Tbk. (EXCL) dan PT Smartfren Telecom Tbk. (FREN) sedang dalam tahap uji tuntas atau due diligence. Belum ada kejelasan mengenai entitas mana yang akan bertahan di Bursa Efek Indonesia setelah merger selesai. Proses ini dipandang akan selesai pada akhir tahun ini.

• PT Borneo Indobara (BIB), anak usaha PT Golden Energy Mines Tbk (GEMS), telah mendapatkan fasilitas kredit modal kerja sebesar Rp1 triliun, tenor 1 tahun dari Lembaga Pembiayaan Ekspor Indonesia (LPEI) pada 10 Juni 2024. Dana ini diharapkan akan memperkuat pertumbuhan dan kinerja operasional BIB, serta memperbaiki kondisi keuangan perusahaan.

• Blue Bird (BIRD) akan menggulirkan dividen sebesar Rp227,69 miliar, yang merupakan 50,27% dari laba bersih tahun buku 2023 sebesar Rp452,97 miliar. Investor berhak atas dividen sebesar Rp91/saham dan potensi yield dividen sebesar 6,0% yang akan dibayarkan pada 12 Juli 2024.

• PT Akasha Wira International Tbk (ADES) telah masuk ke dalam papan pemantauan khusus sejak akhir Januari 2024 dengan mekanisme full call auction (FCA), sebab tidak memenuhi ketentuan free float minimum 5 juta saham/7,5%. Perseroan mempertimbangkan stock split untuk mengatasi masalah ini, Proses penanganannya sedang berjalan dan diharapkan selesai sebelum akhir tahun.

Kurs	Close	Δ	%	Min	52W Range	Max	Last 90 days
IDR/SGD	12.102	29,3	0,2%	11.099		12.102	
IDR/HKD	2.096	11,0	0,5%	1.906		2.096	
IDR/CNY	2.257	10,9	0,5%	2.073		2.257	
IDR/YEN (100yen)	10.379	23,6	0,2%	10.227		10.955	
IDR/USD	16.374	88,0	0,5%	14.918		16.374	
IDR/EUR	17.532	-80,0	-0,5%	16.308		17.708	

Commodity	Close	Δ	%	Min	52W Range	Max	Last 90 days
WTI Futures 1 Month	81	-0,1	-0,1%	68		94	
ICE Coal Newcastle (Nov'23)	140	2,1	1,5%	116		171	
Gold Spot \$/OZ	2.328	-1,3	-0,1%	1.820		2.426	
Nickel LME USD/Mt	17.346	52,0	0,3%	15.770		22.450	
LME TIN USD/Mt	32.144	-4,0	0,0%	22.767		35.692	
CPO MYR/Mt	3.939	-12,0	-0,3%	3.548		4.520	

### Indonesia Economic Indicator

	3Q2023	4Q2023	1Q2024
GDP Growth (%)	4.94%	5.04%	5.11%
Trade Balance (US\$ Mil)	7.815	9.192	7.411
Current Account (US\$ Mil)	-1.039	-1.290	-2.161
Current Account (% of GDP)	-0.30%	-0.38%	-0.64%
	Mar 24	Apr 24	Mei 24
Rupiah/US\$ (JISDOR)	15.702	16.063	16.084
Inflasi (% YoY)	3.05	3.00	2.84
Benchmark Rate (%)	6.00	6.25	6.25
Foreign Reserve (US\$ Bil)	\$140.4B	\$136.2B	\$139B

# TRADING IDEA

## CMRY Trading Buy

Close	5.000	
Suggested Entry Point	4.900	
Target Price 1	5.175	+5,61%
Target Price 2	5.325	+8,67%
Stop Loss	4.710	-3,88%
Support 1	4.790	-2,24%
Support 2	4.680	-4,50%

### Technical View

Saham CMRY pada perdagangan Rabu (19/6) ditutup dalam posisi menguat ke level 5.000. Saat ini posisi CMRY terlihat mencoba kembali menguji *Resistance*-nya di level 5.150 dengan potensi membentuk *Bullish Rectangle Pattern*. Jika CMRY mampu *breakout*/menembus *resist*-nya maka diharapkan CMRY bisa terus lanjut menguat ke level yang lebih tinggi.

Secara teknikal, CMRY memiliki momentum yang cukup berpotensi *bullish* yang terlihat dari angka momentum berada di atas 0, tepatnya di level 50 dan biarpun MACD masih dalam fase lemah namun berpotensi *Golden Cross*. Hal ini membuat ruang potensi kenaikan pada saham CMRY semakin terbuka.

Selain itu, kami juga melihat katalis positif dari peningkatan kinerja keuangan CMRY yang cukup baik. CMRY berhasil mencetak kenaikan laba bersih dan pendapatan pada Q1 2024 masing-masing sebesar +29,99% YoY & 18,43% YoY, yang pada akhirnya juga ikut mendorong pertumbuhan EPS. Rilisnya kinerja yang baik ini diharapkan bisa meningkatkan optimisme investor terhadap saham CMRY, baik dalam hal ekspektasi kinerja tahunan maupun harga saham.

Strategi *Buy on Weakness* bisa diterapkan ketika CMRY berada di range level 4.900 – 4.960 dan untuk Strategi penjualan bisa terapkan *Sell on Strength* ataupun *Trend Following* selagi CMRY belum menunjukkan tanda-tanda akan terjadi patah *trend* atau *reversal*.

Dengan ini kami rekomendasikan Trading Buy untuk CMRY dengan Target Price 1 di level 5.175 dan Target Price 2 di level 5.325.

### Recommendation Legend:

**TRADING BUY** : Posisi beli untuk jangka pendek / *trading*, yang menitikberatkan pada analisa teknikal dan isu-isu yang beredar.

**NEUTRAL** : Tidak mengambil posisi pada saham yang bersangkutan / posisi tahan jika telah memiliki saham tersebut.

**TRADING SELL** : Posisi jual untuk jangka pendek, yang menitikberatkan pada analisa teknikal dan isu-isu yang beredar.



Masih tunggu apa lagi? Segera buka tabungan VIP SAFE Bank Victoria untuk mempermudah pembayaran pasar modal Anda. [#YukNabungSaham](#) [#Yukmulaisekarang](#) [#AkuInvestor](#) [#Victoriasekuritas](#)

# Corporate Action

## Dividen Tunai

Cum-Date	Ticker	Emiten	Payment Date	Nilai Dividen
20 Jun 24	IPCC	PT Indonesia Kendaraan Terminal Tbk	12 Jul 24	Rp62,39/saham
20 Jun 24	KBLM	PT Kabelindo Murni Tbk	12 Jul 24	Rp8/saham
21 Jun 24	ZYRX	PT Zyrexindo Mandiri Buana Tbk	11 Jul 24	Rp3,7/saham
21 Jun 24	JTPE	PT Jasuindo Tiga Perkasa Tbk	01 Jul 24	Rp6/saham
21 Jun 24	DVLA	PT Darya-Varia Laboratoria Tbk	12 Jul 24	Rp65/saham
21 Jun 24	SHIP	PT Sillo Maritime Perdana Tbk	12 Jul 24	Rp20/saham
21 Jun 24	SCCO	PT Supreme Cable Manufacturing & Commerce Tbk	11 Jul 24	Rp75/saham
21 Jun 24	BRAM	PT Indo Kordsa Tbk	27 Jun 24	Rp200/saham

## Dividen Saham & Saham Bonus

Cum-Date	Ticker	Emiten	Payment Date	Rasio Dividen
20 Jun 24	RCCC	PT Utama Radar Cahaya Tbk	10 Jul 24	20 : 1
26 Jun 24	BRPT	PT Barito Pacific Tbk	19 Jul 24	625 : 1

## Dividen Tunai dan Saham

Cum-Date	Ticker	Emiten	Payment Date	Nilai Dividen	Rasio Dividen
-	-	-	-	-	-
-	-	-	-	-	-

## Right Issue / HMETD

Cum-Date	Ticker	Emiten	Tanggal Akhir Pelaksanaan HMETD	Nilai Pelaksanaan HMETD	Rasio HMETD
20 Jun 24	TPMA	PT Trans Power Marine Tbk	09 Jul 24	Rp465/saham	3 : 1
24 Jun 24	FITT	PT Hotel Fitra International Tbk	04 Jul 24	Rp100/saham	1 : 1
25 Jun 24	AGRS	PT Bank IBK Indonesia Tbk	12 Jul 24	Rp100/saham	100 : 31
28 Jun 24	BSML	PT Bintang Samudera Mandiri Lines Tbk	17 Jul 24	-	46.255.625 : 10.000.000
-	-	-	-	-	-

\*Tentative

## RUPS & RUPSLB

Recording Date	Ticker	Emiten	Tanggal Penerbitan KTUR	Tanggal RUPS/LB
25 Jun 24	IFSH	PT Ifishdeco Tbk	26 Jun 24	18 Jul 24
25 Jun 24	JATI	PT Informasi Teknologi Indonesia Tbk	26 Jun 24	22 Jul 24
-	-	-	-	-
-	-	-	-	-
-	-	-	-	-
-	-	-	-	-
-	-	-	-	-
-	-	-	-	-
-	-	-	-	-
-	-	-	-	-

# Corporate Action

## Public Expose

Tanggal Public Expose	Ticker	Emiten
20 Jun 24	ALDO	PT Alkindo Naratama Tbk
20 Jun 24	ARGO	PT Argo Pantas Tbk
20 Jun 24	BBRM	PT Pelayaran Nasional Bina Buana Raya Tbk
20 Jun 24	BIMA	PT Primarindo Asia Infrastructure Tbk
20 Jun 24	IMAS	PT Indomobil Sukses Internasional Tbk
20 Jun 24	IMJS	PT Indomobil Multi Jasa Tbk
20 Jun 24	INCF	PT Indo Komoditi Korpora Tbk
20 Jun 24	NICE	PT Adhi Kartiko Pratama Tbk
20 Jun 24	SMRA	PT Summarecon Agung Tbk
20 Jun 24	UNVR	PT Unilever Indonesia Tbk

## Penawaran Saham Perdana / IPO

Tanggal Efektif	Masa Penawaran	Emiten	Jumlah Saham IPO	Harga Penawaran	Listing Date	Underwriter
25 Jun 24	27 Jun – 01 Jul 24	PT Soraya Berjaya Indonesia Tbk	240.000.000	Rp120-130/saham	03 Jul 24	MNC Sekuritas
26 Jun 24	28 Jun – 02 Jul 24	PT Superior Prima Sukses Tbk	1.318.979.000	Rp175-185/saham	04 Jul 24	Lotus Andalan Sekuritas
27 Jun 24	01 – 03 Jul 24	PT Cipta Perdana Lancar Tbk	680.000.000	Rp100-105/saham	05 Jul 24	MNC Sekuritas

\*Tentative

## Kalender Ekonomi

Tanggal	Waktu	Negara	Event	Previous	Consensus	Forecast
20 Jun 2024	6:50 AM	Japan	Foreign Bond Investment JUN/15	¥-2647.6B		
20 Jun 2024	6:50 AM	Japan	Stock Investment by Foreigners JUN/15	¥-346.6B		
20 Jun 2024	9:30 AM	Singapore	Unemployment Rate Final Q1	2%	2.1%	2.1%
20 Jun 2024	2:20 PM	Indonesia	Lending Facility Rate JUN	7%	7%	7.0%
20 Jun 2024	2:20 PM	Indonesia	Loan Growth YoY MAY	13.09%		
20 Jun 2024	2:30 PM	Indonesia	Interest Rate Decision	6.25%	6.25%	6.25%
20 Jun 2024	2:30 PM	Indonesia	Deposit Facility Rate JUN	5.5%	5.5%	5.5%
20 Jun 2024	6:00 PM	United Kingdom	BoE Interest Rate Decision	5.25%	5.25%	5.25%
20 Jun 2024	7:30 PM	United States	Current Account Q1	\$-194.8B	\$-206.8B	\$ -190B
20 Jun 2024	7:30 PM	United States	Initial Jobless Claims JUN/15	242K	235K	239K
20 Jun 2024	7:30 PM	United States	Continuing Jobless Claims JUN/08	1820K	1810K	1822K
20 Jun 2024	7:30 PM	United States	Jobless Claims 4-week Average JUN/15	227K		226K
21 Jun 2024	4:00 AM	South Korea	PPI MoM MAY	0.30%		0.20%

Research Division

PT Victoria Sekuritas Indonesia  
Graha BIP Level 3A  
Jalan Jend. Gatot Subroto Kav.23  
Jakarta Selatan – 12930  
Phone. 021 5099 2980

For more information about us click  
<https://linktr.ee/victoriasekuritas>

Disclaimer: This report is compiled and contained from source believed to be reliable but its accuracy and completeness are not guaranteed. None of PT Victoria Sekuritas Indonesia or their respective employees and agents makes any representation or warranty or accepts any responsibility or liability as to, or in relation to, the accuracy or completeness of the information and opinions contained in this report.