

IHSG

Closing	Target Short term	%
7.139,63	7.110	-0,42%

IHSG SEKTORAL

Indeks	Chg (Point)	Chg
Energy	+52.56	+2,27%
Basic Material	+42.22	+3,15%
Industrials	+14.95	+1,61%
Consumer Non-Cyclicals	+0.86	+0,12%
Consumer Cyclical	+0.48	+0,07%
Healthcare	-6.40	-0,45%
Financials	+1.40	+0,10%
Properties & Real Estate	-1.26	-0,21%
Technology	+11.63	+0,37%
Infrastructures	-1.48	-0,10%
Transportation & Logistic	+51.31	+4,14%

DAILY MOVERS

Top Movers	Chg	Top Laggards	Chg
WIKA	+23,26%	HELI	-15,04%
SMDR	+14,81%	LABA	-13,50%
BRPT	+14,14%	ASBI	-11,67%
KJEN	+13,73%	BDKR	-10,37%
NFCX	+13,41%	LPKR	-8,77%

NET TRADING VALUE (Rp Milliar)

Today Foreign Net Trading Value	Net Buy 185,79
YTD 2024 Foreign Net Trading Value	Net Sell -7.541,74

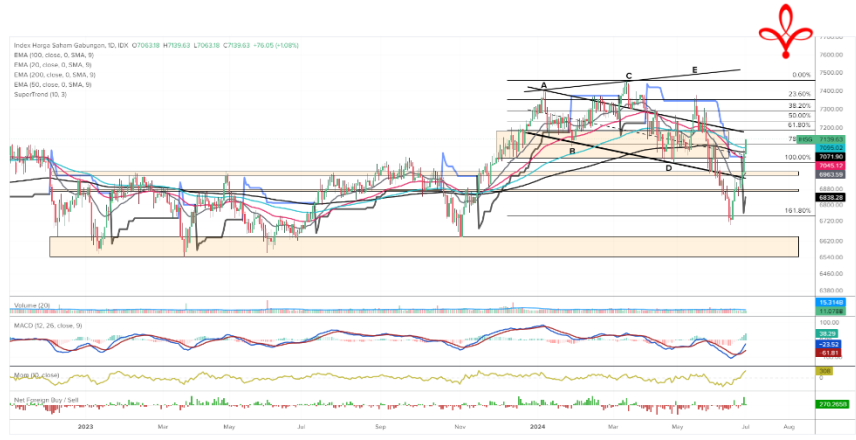

Pada perdagangan Senin (1/7) Bursa Asia Pasifik ditutup dominan menguat. Untuk indeks Strait Times (+0,2%), KLSE (+0,5%), Hang Seng (0,0%), Nikkei (+0,1%) dan Shanghai Stock Exchange (+0,9%).

Lalu untuk IHSG pada perdagangan Senin (1/7) mengalami penguatan sebesar (+1,08%) ke level 7.139,63 dengan total volume perdagangan sebesar 14,51 miliar saham dan total nilai transaksi sebesar IDR14,14 triliun. Investor asing mencatatkan *net buy* sebesar IDR185,44 miliar dengan *total net sell* tahun 2024 sebesar -IDR7.541,74 miliar. Net Foreign Buy terbesar yaitu pada saham BMRI, BBKA, AMMN, BBNI dan BRIS. Sementara Net Foreign Sell terbesar yaitu pada saham BBRI, UNTR, BREN, ADRO dan TPIA.

Wall Street pada perdagangan Senin (1/7) ditutup dominan menguat, untuk indeks Dow Jones (+0,1%), S&P500 (+0,3%), dan Nasdaq (+0,8%).

Untuk perdagangan Selasa (2/7) IHSG kami perkirakan akan bergerak melemah tipis dengan Support di 7.070 dan Resist di 7.160.

Untuk Informasi mengenai Victoria Sekuritas Indonesia

Silahkan scan QR Code berikut



DAILY NEWS

- Ekonom memproyeksikan inflasi Indonesia bulan Juni 2024 akan melandai secara tahunan (year-on-year/yoy). Penyebab utama perlambatan inflasi ini adalah penurunan harga komoditas pangan, stabilitas harga bahan bakar, serta dampak dari kebijakan moneter yang ketat oleh Bank Indonesia (BI).

- Bank Indonesia (BI) menggunakan Sertifikat Berharga Bank Indonesia (SRBI) sebagai instrumen moneter untuk mendukung nilai tukar rupiah, tetapi ini menimbulkan risiko pelemahan rupiah akibat keluarnya dana asing sebab tenor SRBI pendek, ada risiko jatuh tempo surat utang yang dapat melemahkan rupiah.

- Laporan "Statistical Review of World Energy" terbaru menunjukkan bahwa penggunaan energi global pada tahun 2023 mencapai rekor baru, dengan 81,5% berasal dari hidrokarbon. Konsumsi minyak dan batubara meningkat, sementara permintaan gas alam stabil. Permintaan listrik global naik 2,5%, terutama di China dan India.

- Harga minyak naik sedikit pada awal perdagangan Senin, didukung oleh perkiraan defisit pasokan akibat konsumsi bahan bakar puncak musim panas, pemotongan OPEC+ pada Q3-2024, mendapat dorongan dari harapan penurunan suku bunga oleh Federal Reserve AS dan kekhawatiran geopolitik di Eropa.

- Saudi Aramco telah menyerahkan kontrak senilai US\$2,5 miliar untuk ekspansi produksi gas. Kontrak ini termasuk proyek-proyek utama yang bertujuan untuk meningkatkan kapasitas gas alam di Arab Saudi. Langkah ini akan memperkuat posisi Aramco sebagai pemimpin global di sektor energi.

Indices

SEA Region	Close	Δ	%	YTD	YOY	Min	52W Range	Max	Last 90 days
IDX Composite Index	7,140	76.1	1.1%	-2.5%	6.1%	6,642		7,433	
Strait Times Index	3,339	5.8	0.2%	3.4%	6.0%	3,053		3,374	
KLSE Index	1,598	8.1	0.5%	10.0%	27.7%	1,383		1,629	
Asia Region	Close	Δ	%	YTD	YOY	Min	52W Range	Max	Last 90 days
Hang Seng Index	17,719	0.0	0.0%	5.5%	-4.1%	14,961		20,079	
SSE Composite Index	2,995	27.3	0.9%	1.1%	-6.5%	2,702		3,291	
Nikkei-225 Index	39,631	48.0	0.1%	18.4%	23.1%	30,527		40,888	
KSE KOSPI Index	2,804	6.5	0.2%	5.0%	11.3%	2,278		2,808	
US Region	Close	Δ	%	YTD	YOY	Min	52W Range	Max	Last 90 days
Dow Jones	39,170	50.7	0.1%	3.9%	15.4%	32,418		40,004	
Nasdaq	17,879	146.7	0.8%	21.1%	30.6%	12,596		17,879	
S&P 500	5,475	14.6	0.3%	15.4%	24.2%	4,117		5,487	
Europe Region	Close	Δ	%	YTD	YOY	Min	52W Range	Max	Last 90 days
FTSE100 - London	8,167	2.6	0.0%	5.8%	12.3%	7,258		8,446	
DAX-German	18,291	55.2	0.3%	9.1%	16.7%	14,687		18,869	

DAILY NEWS

• PT Hexindo Adiperkasa Tbk (HEXA) mencatat penurunan pendapatan sebesar 20,16% pada Maret 2024, turun dari USD 168,10 juta menjadi USD 134,19 juta. Meskipun pendapatan menurun, laba bersih perusahaan meningkat menjadi USD 55,71 juta dari sebelumnya USD 28,30 juta sebab keuntungan nilai tukar.

• Vale Indonesia (INCO) melaporkan penurunan laba bersih sebesar 96% pada Maret 2024, dari USD 15,27 juta menjadi USD 619 ribu. Penurunan ini disebabkan oleh penurunan harga nikel dan peningkatan biaya produksi. Meski demikian, pendapatan perusahaan tetap stabil, hanya sedikit menurun dari USD 255,67 juta menjadi USD 254,92 juta.

• PT Buyung Poetra Sembada Tbk (HOKI) melaporkan peningkatan laba bersih sebesar 312,5% pada Maret 2024, mencapai Rp15 miliar dibandingkan periode yang sama tahun sebelumnya. Peningkatan laba ini didukung oleh kenaikan penjualan dan efisiensi operasional.

• PT Bayu Buana Tbk (BAYU) siap membagikan dividen tahun buku 2023 sebesar Rp 25,49 miliar atau Rp 75/saham dividen ini setara 37,50% dari total laba tahun buku 2023. Potensi dividen yield sebesar 5,51% dan dividen akan didistribusikan pada 25 Juli 2024.

• PT Reliance Sekuritas Indonesia Tbk (RELI) akan menebar dividen Rp36,08 miliar. Alokasi dividen itu sekitar 99,99% dari koleksi laba bersih tahun buku 2023 senilai Rp36,08 miliar. Jadi, para investor akan mendapat dividen Rp20,05/saham dengan potensi dividen yield sebesar 4,23% dan akan didistribusikan pada 29 Juli 2024.

Kurs	Close	Δ	%	Min	52W Range	Max Last 90 days
IDR/SGD	12,081	-15.0	-0.1%	11,104		12,149
IDR/HKD	2,100	-3.4	-0.2%	1,912		2,109
IDR/CNY	2,256	-3.0	-0.1%	2,073		2,267
IDR/YEN (100yen)	10,189	-39.0	-0.4%	10,189		10,955
IDR/USD	16,394	-27.0	-0.2%	14,945		16,458
IDR/EUR	17,533	-20.7	-0.1%	16,336		17,708

Commodity	Close	Δ	%	Min	52W Range	Max Last 90 days
WTI Futures 1 Month	83	1.9	2.3%	69		94
ICE Coal Newcastle	134	0.3	0.3%	116		171
Gold Spot \$/OZ	2,332	6.7	0.3%	1,820		2,426
Nickel LME USD/Mt	17,445	154.0	0.9%	15,770		22,450
LME TIN USD/Mt	32,739	0.0	0.0%	22,767		35,692
CPO MYR/Mt	3,996	48.0	1.2%	3,548		4,520

Indonesia Economic Indicator

	3Q2023	4Q2023	1Q2024
GDP Growth (%)	4.94%	5.04%	5.11%
Trade Balance (US\$ Mil)	7.815	9.192	7.411
Current Account (US\$ Mil)	-1.039	-1.290	-2.161
Current Account (% of GDP)	-0.30%	-0.38%	-0.64%
	Mar 24	Apr 24	Mei 24
Rupiah/US\$ (JISDOR)	15.702	16.063	16.084
Inflasi (% YoY)	3.05	3.00	2.84
Benchmark Rate (%)	6.00	6.25	6.25
Foreign Reserve (US\$ Bil)	\$140.4B	\$136.2B	\$139B

TRADING IDEA

BMRI Trading Buy

Close	6.250	
Suggested Entry Point	6.050	
Target Price 1	6.425	+6,20%
Target Price 2	6.500	+7,44%
Stop Loss	5.800	-4,13%
Support 1	6.050	-0,00%
Support 2	5.775	-4,55%

Technical View

Saham BMRI pada perdagangan Senin (1/7) ditutup dalam posisi menguat ke level 6.250. Saat ini posisi BMRI terlihat ingin menguji *resistance Double Bottom Pattern*-nya di level 6.275. Jika BMRI mampu *breakout*/menembus level *resist pattern*-nya maka diharapkan BMRI bisa terus lanjut menguat ke level yang lebih tinggi.

Secara teknikal, saat ini BMRI memiliki momentum yang cukup kuat, berada pada level 375 dan MACD masih dalam kondisi/fase yang kuat, sehingga ruang potensi kenaikan pada saham BMRI masih terbuka.

Selain itu, kami juga melihat katalis positif dari kinerja keuangan BMRI yang cukup baik. BMRI berhasil mencatat peningkatan laba pada Q1 2024 sebesar +1,13% YoY, pendapatan meningkat +5,11% YoY dan kredit tumbuh 18,8% YoY. Sedangkan di 5M 2024, BMRI mencatat kenaikan laba sebesar +6,4% YoY didorong dari kredit yang meningkat +19,5% YoY. Rilisnya kinerja yang cukup baik ini diharapkan bisa meningkatkan optimisme investor terhadap saham BMRI, baik dalam hal ekspektasi kinerja tahunan maupun harga saham.

Strategi *Buy on Weakness* bisa diterapkan ketika BMRI berada di range level 6.030 – 6.125 dan untuk Strategi penjualan bisa terapkan *Sell on Strength* ataupun *Trend Following* selagi BMRI belum menunjukkan tanda-tanda akan terjadi patah *trend* atau *reversal*.

Dengan ini kami rekomendasikan Trading Buy untuk BMRI dengan Target Price 1 di level 6.425 dan Target Price 2 di level 6.500.



Recommendation Legend:

TRADING BUY : Posisi beli untuk jangka pendek / *trading* , yang menitikberatkan pada analisa teknikal pada isu-isu yang beredar.

NEUTRAL : Tidak mengambil posisi pada saham yang bersangkutan / posisi tahan jika telah memiliki saham tersebut.

TRADING SELL : Posisi jual untuk jangka pendek , yang menitikberatkan pada analisa teknikal dan isu-isu yang beredar.

Masih tunggu apa lagi? Segera buka tabungan VIP SAFE Bank Victoria untuk mempermudah pembayaran pasar modal Anda. #YukNabungSaham #Yukmulaisekarang #AkuInvestor #Victoriasekuritas

Corporate Action

Dividen Tunai

Cum-Date	Ticker	Emiten	Payment Date	Nilai Dividen
02 Jul 24	MYOH	PT Samindo Resources Tbk	25 Jul 24	Rp22,28/saham
02 Jul 24	MDKI	PT Emdeki Utama Tbk	26 Jul 24	Rp12/saham
02 Jul 24	BSSR	PT Baramulti Suksessarana Tbk	09 Jul 24	Rp345,15/saham
02 Jul 24	SAMF	PT Saraswanti Anugerah Makmur Tbk	26 Jul 24	Rp41/saham
02 Jul 24	AGII	PT Samator Indo Gas Tbk	26 Jul 24	Rp10,8/saham
02 Jul 24	TSPC	PT Tempo Scan Pacific Tbk	19 Jul 24	Rp75/saham
02 Jul 24	RDTX	PT Roda Vivatex Tbk	23 Jul 24	Rp360/saham
02 Jul 24	CBPE	PT Citra Buana Prasida Tbk	26 Jul 24	Rp1/saham

Dividen Saham & Saham Bonus

Cum-Date	Ticker	Emiten	Payment Date	Rasio Dividen
-	-	-	-	-
-	-	-	-	-

Dividen Tunai dan Saham

Cum-Date	Ticker	Emiten	Payment Date	Nilai Dividen	Rasio Dividen
-	-	-	-	-	-
-	-	-	-	-	-

Right Issue / HMETD

Cum-Date	Ticker	Emiten	Tanggal Akhir Pelaksanaan HMETD	Nilai Pelaksanaan HMETD	Rasio HMETD
-	-	-	-	-	-
-	-	-	-	-	-
-	-	-	-	-	-
-	-	-	-	-	-
-	-	-	-	-	-

*Tentative

RUPS & RUPSLB

Recording Date	Ticker	Emiten	Tanggal Penerbitan KTUR	Tanggal RUPS/LB
05 Jul 24	MTFN	PT Capitalinc Investment Tbk	08 Jul 24	30 Jul 24
05 Jul 24	MIKA	PT Mitra Keluarga Karyasehat Tbk	08 Jul 24	30 Jul 24
05 Jul 24	CBUT	PT Citra Borneo Utama Tbk	08 Jul 24	30 Jul 24
08 Jul 24	PGEO	PT Pertamina Geothermal Energy Tbk	09 Jul 24	31 Jul 24
10 Jul 24	NISP	PT Bank OCBC NISP Tbk	11 Jul 24	02 Agu 24
11 Jul 24	TOSK	PT Topindo Solusi Komunika Tbk	12 Jul 24	05 Agu 24
-	-	-	-	-
-	-	-	-	-
-	-	-	-	-
-	-	-	-	-
-	-	-	-	-

Corporate Action

Public Expose

Tanggal Public Expose	Ticker	Emiten
03 Jul 24	AMAN	PT Makmur Berkah Amanda Tbk
05 Jul 24	AMIN	PT Ateliers Mecaniques D Indonesie Tbk
08 Jul 24	UFOE	PT Damai Sejahtera Abadi Tbk
-	-	-
-	-	-
-	-	-
-	-	-
-	-	-
-	-	-
-	-	-

Penawaran Saham Perdana / IPO

Tanggal Efektif	Masa Penawaran	Emiten	Jumlah Saham IPO	Harga Penawaran	Listing Date	Underwriter
28 Jun 24	02 – 04 Jul 24	PT Gunanusa Eramandiri Tbk	500.000.000	Rp100-150/saham	06 Jul 24	Panin Sekuritas
28 Jun 24	02 – 04 Jul 24	PT Intra Golfink Resorts Tbk	3.100.000.000	Rp200-230/saham	08 Jul 24	Samuel Sekuritas Indonesia
28 Jun 24	02 – 04 Jul 24	PT UBC Medical Indonesia Tbk	700.000.000	Rp100-105/saham	08 Jul 24	Lotus Andalan Sekuritas

*Tentative

Kalender Ekonomi

Tanggal	Waktu	Negara	Event	Previous	Consensus	Forecast
02 Jul 2024	6:00 AM	South Korea	Inflation Rate YoY JUN	2.70%	2.70%	2.80%
02 Jul 2024	6:00 AM	South Korea	Inflation Rate MoM JUN	0.10%	0.10%	0.20%
02 Jul 2024	4:00 PM	Euro Area	Inflation Rate YoY Flash JUN	2.60%	2.50%	2.50%
02 Jul 2024	4:00 PM	Euro Area	Core Inflation Rate YoY Flash JUN	2.90%	2.80%	2.80%
02 Jul 2024	4:00 PM	Euro Area	Inflation Rate MoM Flash JUN	0.20%		0.20%
02 Jul 2024	4:00 PM	Euro Area	Unemployment Rate MAY	6.40%	6.40%	6.50%
03 Jul 2024	4:00 AM	South Korea	Foreign Exchange Reserves JUN	\$412.83B		\$412.2B
03 Jul 2024	7:30 AM	Singapore	S&P Global PMI JUN	54.2		54
03 Jul 2024	12:00 PM	India	HSBC Composite PMI Final JUN	60.5		60.3
03 Jul 2024	1:00 PM	Rusia	S&P Global Composite PMI JUN	51.4		50.5
03 Jul 2024	2:00 PM	Turkey	Inflation Rate MoM JUN	3.37%		3.00%
03 Jul 2024	2:00 PM	Turkey	Inflation Rate YoY JUN	75.45%	72.60%	72%
03 Jul 2024	2:00 PM	Turkey	PPI MoM JUN	1.96%		1.80%

Research Division

PT Victoria Sekuritas Indonesia
Graha BIP Level 3A
Jalan Jend. Gatot Subroto Kav.23
Jakarta Selatan – 12930
Phone. 021 5099 2980

For more information about us click
<https://linktr.ee/victoriasekuritas>

Disclaimer: This report is compiled and contained from source believed to be reliable but its accuracy and completeness are not guaranteed. None of PT Victoria Sekuritas Indonesia or their respective employees and agents makes any representation or warranty or accepts any responsibility or liability as to, or in relation to, the accuracy or completeness of the information and opinions contained in this report.