

## IHSG

Closing	Target Short term	%
7.125,14	7.095	-0,42%

### IHSG SEKTORAL

Indeks	Chg (Point)	Chg
Energy	+36.01	+1.52%
Basic Material	-0.67	-0.05%
Industrials	-0.36	-0.04%
Consumer Non-Cyclicals	-1.31	-0.19%
Consumer Cyclical	+0.30	+0.04%
Healthcare	-15.74	-1.10%
Financials	-2.90	-0.21%
Properties & Real Estate	+3.10	+0.52%
Technology	+4.16	+0.13%
Infrastructures	-8.30	-0.54%
Transportation & Logistic	-19.52	-1.51%

### DAILY MOVERS

Top Movers	Chg	Top Laggards	Chg
LABA	+26,01%	SNLK	-18,03%
GTBO	+24,56%	HELI	-17,19%
WIKA	+22,64%	KJEN	-12,07%
KPIG	+19,64%	BALI	-11,00%
ATLA	+18,87%	PANS	-10,55%

### NET TRADING VALUE (Rp Milliar)

Today Foreign Net Trading Value	Net Buy 488,03
YTD 2024 Foreign Net Trading Value	Net Sell -7.053,70



Pada perdagangan Selasa (2/7) Bursa Asia Pasifik ditutup dominan menguat. Untuk indeks Strait Times (+0,9%), KLSE (-0,0%), Hang Seng (+0,3%), Nikkei (+1,1%) dan Shanghai Stock Exchange (+0,1%).

Lalu untuk IHSG pada perdagangan Selasa (2/7) mengalami pelemahan sebesar (-0,20%) ke level 7.125,14 dengan total volume perdagangan sebesar 13,20 miliar saham dan total nilai transaksi sebesar IDR10,47 triliun. Investor asing mencatatkan *net buy* sebesar IDR488,03 miliar dengan *total net sell* tahun 2024 sebesar -IDR7.053,70 miliar. Net Foreign Buy terbesar yaitu pada saham BBKA, BMRI, AMMN, ADRO dan BBNI. Sementara Net Foreign Sell terbesar yaitu pada saham BBRI, ASII, BREN, ANTM dan TPIA.

Wall Street pada perdagangan Selasa (2/7) ditutup dominan menguat, untuk indeks Dow Jones (+0,4%), S&P500 (+0,6%), dan Nasdaq (+0,8%).

Untuk perdagangan Rabu (3/7) IHSG kami perkirakan akan bergerak melemah tipis dengan Support di 7.070 dan Resist di 7.160.

Untuk Informasi mengenai Victoria Sekuritas Indonesia

Silahkan scan QR Code berikut



# DAILY NEWS

- Deflasi selama dua bulan berturut-turut pada Mei dan Juni 2024, masing-masing sebesar 0,03% dan 0,08%, menunjukkan penurunan permintaan barang dan jasa di masyarakat, mengindikasikan kelesuan ekonomi. Ekonom menyatakan bahwa penurunan harga ini perlu diwaspadai sebagai tanda ekonomi yang melambat.

- Menurut Sekretaris Jenderal OPEC Haitham Al Ghais, dunia tidak dapat sepenuhnya bergantung pada EBT dan kendaraan listrik (EV) sebab investasi yang dibutuhkan dan pasokan mineral kritis sulit tercapai. Ia menekankan bahwa meskipun investasi besar telah dilakukan, energi terbarukan dan EV belum mampu memenuhi kebutuhan energi global sepenuhnya.

- Perdagangan laut diperkirakan mengalami peningkatan terbesar sejak 2010 akibat krisis di Laut Merah. Serangan oleh pemberontak Houthi yang didukung Iran di Laut Merah dan Teluk Aden telah mengganggu rute pelayaran penting, memaksa kapal-kapal menghindari area konflik dengan berlayar mengelilingi Tanjung Harapan.

- Eramet dan BASF memutuskan untuk tidak melanjutkan proyek Sonic Bay di Maluku Utara dan tidak akan mencari mitra baru. Meskipun proyek tersebut hanya "ditunda sementara" menurut pemerintah, Eramet menegaskan tidak ada kemungkinan menggandeng mitra lain karena Sonic Bay adalah proyek bersama dengan BASF.

- Bursa Efek Indonesia (BEI) akan menerapkan mekanisme perdagangan short selling mulai Oktober. Langkah ini diperkirakan dapat meningkatkan transaksi harian Indeks Harga Saham Gabungan (IHSG) hingga 2 - 3% dari turnover harian saat ini.

## Indices

SEA Region	Close	Δ	%	YTD	YOY	Min	52W Range	Max	Last 90 days
IDX Composite Index	7,125	-14.5	-0.2%	-2.7%	5.9%	6,642		7,433	
Strait Times Index	3,368	29.3	0.9%	4.3%	6.9%	3,053		3,374	
KLSE Index	1,598	-0.2	0.0%	10.0%	27.7%	1,383		1,629	
Asia Region	Close	Δ	%	YTD	YOY	Min	52W Range	Max	Last 90 days
Hang Seng Index	17,769	50.5	0.3%	5.8%	-3.8%	14,961		20,079	
SSE Composite Index	2,997	2.3	0.1%	1.2%	-6.5%	2,702		3,291	
Nikkei-225 Index	40,075	443.6	1.1%	19.8%	24.5%	30,527		40,888	
KSE KOSPI Index	2,781	-23.4	-0.8%	4.2%	10.3%	2,278		2,808	
US Region	Close	Δ	%	YTD	YOY	Min	52W Range	Max	Last 90 days
Dow Jones	39,332	162.3	0.4%	4.3%	15.9%	32,418		40,004	
Nasdaq	18,029	149.5	0.8%	22.1%	31.7%	12,596		18,029	
S&P 500	5,509	33.9	0.6%	16.2%	24.9%	4,117		5,509	
Europe Region	Close	Δ	%	YTD	YOY	Min	52W Range	Max	Last 90 days
FTSE100 - London	8,121	-45.6	-0.6%	5.2%	11.7%	7,258		8,446	
DAX-German	18,164	-126.6	-0.7%	8.3%	15.9%	14,687		18,869	

## DAILY NEWS

• Pada Mei 2024, BNI mencatat pertumbuhan kredit sebesar 12,6% dibanding tahun sebelumnya, dengan total kredit mencapai Rp709 triliun. Likuiditas bank, yang tercermin dari Dana Pihak Ketiga (DPK) sebesar Rp788 triliun, juga terjaga baik dengan Loan to Deposit Ratio (LDR) mencapai 90%.

• PT Tower Bersama Infrastructure Tbk (TOWER), bagian dari Grup Djarum, yang menghabiskan sekitar Rp3,4 triliun untuk mengakuisisi PT Indonesia Broadband Satellite (IBST). Akuisisi ini menunjukkan upaya TOWER untuk memperluas portofolio bisnisnya dan memperkuat posisi perusahaan di pasar telekomunikasi Indonesia.

• PT Delta Dunia Makmur Tbk (DOID) melalui anak usahanya, American Anthracite SPV I, LLC, telah menyelesaikan akuisisi strategis senilai USD 122,4 juta terhadap Atlantic Carbon Group, Inc (ACG). DOID meningkatkan proyeksi pendapatan Grup sebesar USD 120-130 juta per tahun dari 2024 - 2028.

• PT Steel Pipe Industry of Indonesia Tbk (ISSP) menetapkan pembagian dividen sebesar Rp 105,98 miliar atau Rp15/saham, dengan pay out ratio (DPR) sekitar 21%. Indikasi dividen yield sebesar 5,24% dan dividen akan didistribusikan pada 1 Agustus 2024.

• Resource Alam Indonesia Tbk (KKG) akan membayar Dividen Tunai untuk tahun buku 2023 sebesar Rp242,28 miliar atau setara Rp50/saham dengan payout ratio (DPR) sebesar 60,3% dari laba tahun buku 2023. Indikasi dividen yield sebesar 8,69% dan dividen akan didistribusikan pada 18 Juli 2024.

Kurs	Close	Δ	%	Min	52W Range	Max	Last 90 days
IDR/SGD	12.067	-13,2	-0,1%	11.104		12.149	
IDR/HKD	2.093	-6,2	-0,3%	1.912		2.109	
IDR/CNY	2.250	-5,9	-0,3%	2.073		2.267	
IDR/YEN (100yen)	10.155	-33,7	-0,3%	10.155		10.955	
IDR/USD	16.355	-39,0	-0,2%	14.945		16.458	
IDR/EUR	17.588	54,8	0,3%	16.336		17.708	

Commodity	Close	Δ	%	Min	52W Range	Max	Last 90 days
WTI Futures 1 Month	83	-0,2	-0,3%	69		94	
ICE Coal Newcastle	135	0,9	0,7%	116		171	
Gold Spot \$/OZ	2.330	-2,3	-0,1%	1.820		2.426	
Nickel LME USD/Mt	17.057	-300,0	-1,7%	15.770		22.450	
LME TIN USD/Mt	32.900	161,0	0,5%	22.767		35.692	
CPO MYR/Mt	4.037	41,5	1,0%	3.548		4.520	

### Indonesia Economic Indicator

	3Q2023	4Q2023	1Q2024
GDP Growth (%)	4.94%	5.04%	5.11%
Trade Balance (US\$ Mil)	7.815	9.192	7.411
Current Account (US\$ Mil)	-1.039	-1.290	-2.161
Current Account (% of GDP)	-0.30%	-0.38%	-0.64%
	Mar 24	Apr 24	Mei 24
Rupiah/US\$ (JISDOR)	15.702	16.063	16.084
Inflasi (% YoY)	3.05	3.00	2.84
Benchmark Rate (%)	6.00	6.25	6.25
Foreign Reserve (US\$ Bil)	\$140.4B	\$136.2B	\$139B

# TRADING IDEA

## BBRI Trading Buy

Close	4.570	
Suggested Entry Point	4.500	
Target Price 1	4.830	+7,33%
Target Price 2	4.950	+10,00%
Stop Loss	4.330	-3,78%
Support 1	4.440	-1,33%
Support 2	4.200	-6,67%

### Technical View

Saham BBRI pada perdagangan Selasa (2/7) ditutup dalam posisi melemah ke level 4.570. Saat ini posisi BBRI terlihat tertahan area *resistance*-nya di level 4.640-4.690. Normalnya, akan ada koreksi dan konsolidasi sehat terlebih dahulu pada BBRI untuk menuju area Gap-nya di level 4490-4570. Jika BBRI bisa berkonsolidasi sehat atau bahkan bisa *breakout*/menembus level *resist*-nya maka diharapkan BBRI bisa terus lanjut menguat ke level yang lebih tinggi.

Secara teknikal, saat ini BBRI memiliki momentum yang cukup kuat, berada pada level 390 dan MACD masih dalam kondisi/fase yang kuat, sehingga ruang potensi kenaikan pada saham BMRI masih terbuka.

Selain itu, kami juga melihat katalis positif dari kinerja keuangan BBRI yang cukup baik. BMRI berhasil mencatat peningkatan laba pada Q1 2024 sebesar +2,7% YoY, pendapatan meningkat +5,11% YoY dan kredit tumbuh 10,9% YoY. Sedangkan di 5M 2024, BMRI mencatat kenaikan laba sebesar +8,8% YoY didorong dari kredit yang meningkat +10,7% YoY. Rilisnya kinerja yang cukup baik ini diharapkan bisa meningkatkan optimisme investor terhadap saham BBRI, baik dalam hal ekspektasi kinerja tahunan maupun harga saham.

Strategi *Buy on Weakness* bisa diterapkan ketika BBRI berada di range level 4.500 – 4.570 dan untuk Strategi penjualan bisa terapkan *Sell on Strength* ataupun *Trend Following* selagi BBRI belum menunjukkan tanda-tanda akan terjadi patah *trend* atau *reversal*.

Dengan ini kami rekomendasikan Trading Buy untuk BBRI dengan Target Price 1 di level 4.830 dan Target Price 2 di level 4.950.

### Recommendation Legend:

**TRADING BUY** : Posisi beli untuk jangka pendek / *trading* , yang menitikberatkan pada analisa teknikal dan isu-isu yang beredar.

**NEUTRAL** : Tidak mengambil posisi pada saham yang bersangkutan / posisi tahan jika telah memiliki saham tersebut.

**TRADING SELL** : Posisi jual untuk jangka pendek , yang menitikberatkan pada analisa teknikal dan isu-isu yang beredar.

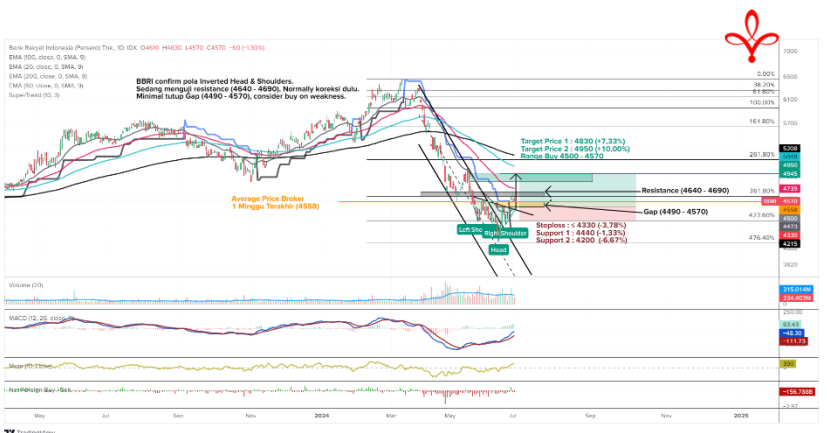

Masih tunggu apa lagi? Segera buka tabungan VIP SAFE Bank Victoria untuk mempermudah pembayaran pasar modal Anda. [#YukNabungSaham](#) [#Yukmulaisekarang](#) [#AkuInvestor](#) [#Victoriasekuritas](#)

# Corporate Action

## Dividen Tunai

Cum-Date	Ticker	Emiten	Payment Date	Nilai Dividen
03 Jul 24	HOKI	PT Buyung Poetra Sembada Tbk	26 Jul 24	Rp1/saham
03 Jul 24	LIFE	PT MSIG Life Insurance Indonesia Tbk	25 Jul 24	Rp38/saham
03 Jul 24	SRSN	PT Indo Acidatama Tbk	26 Jul 24	Rp1/saham
03 Jul 24	TALF	PT Tunas Alfin Tbk	19 Jul 24	Rp8/saham
03 Jul 24	CLPI	PT Colorpak Indonesia Tbk	26 Jul 24	Rp128,25/saham
03 Jul 24	ASDM	PT Asuransi Dayin Mitra Tbk	26 Jul 24	Rp40/saham
03 Jul 24	AMAN	PT Makmur Berkah Amanda Tbk	26 Jul 24	Rp1/saham
03 Jul 24	MICE	PT Multi Indocitra Tbk	26 Jul 24	Rp10/saham

## Dividen Saham & Saham Bonus

Cum-Date	Ticker	Emiten	Payment Date	Rasio Dividen
-	-	-	-	-
-	-	-	-	-

## Dividen Tunai dan Saham

Cum-Date	Ticker	Emiten	Payment Date	Nilai Dividen	Rasio Dividen
-	-	-	-	-	-
-	-	-	-	-	-

## Right Issue / HMETD

Cum-Date	Ticker	Emiten	Tanggal Akhir Pelaksanaan HMETD	Nilai Pelaksanaan HMETD	Rasio HMETD
08 Jul 24	AGRS	PT Bank IBK Indonesia Tbk	25 Jul 24	100	100 : 31
-	-	-	-	-	-
-	-	-	-	-	-
-	-	-	-	-	-
-	-	-	-	-	-

\*Tentative

## RUPS & RUPSLB

Recording Date	Ticker	Emiten	Tanggal Penerbitan KTUR	Tanggal RUPS/LB
05 Jul 24	MTFN	PT Capitalinc Investment Tbk	08 Jul 24	30 Jul 24
05 Jul 24	MIKA	PT Mitra Keluarga Karyasehat Tbk	08 Jul 24	30 Jul 24
05 Jul 24	CBUT	PT Citra Borneo Utama Tbk	08 Jul 24	30 Jul 24
08 Jul 24	PGEO	PT Pertamina Geothermal Energy Tbk	09 Jul 24	31 Jul 24
10 Jul 24	NISP	PT Bank OCBC NISP Tbk	11 Jul 24	02 Agu 24
11 Jul 24	TOSK	PT Topindo Solusi Komunika Tbk	12 Jul 24	05 Agu 24
-	-	-	-	-
-	-	-	-	-
-	-	-	-	-
-	-	-	-	-
-	-	-	-	-

# Corporate Action

## Public Expose

Tanggal Public Expose	Ticker	Emiten
03 Jul 24	AMAN	PT Makmur Berkah Amanda Tbk
05 Jul 24	AMIN	PT Ateliers Mecaniques D Indonesie Tbk
08 Jul 24	UFOE	PT Damai Sejahtera Abadi Tbk
12 Jul 24	BLTA	PT Berlian Laju Tanker Tbk
-	-	-
-	-	-
-	-	-
-	-	-
-	-	-
-	-	-

## Penawaran Saham Perdana / IPO

Tanggal Efektif	Masa Penawaran	Emiten	Jumlah Saham IPO	Harga Penawaran	Listing Date	Underwriter
28 Jun 24	02 – 04 Jul 24	PT Gunanusa Eramandiri Tbk	500.000.000	Rp100-150/saham	06 Jul 24	Panin Sekuritas
28 Jun 24	02 – 04 Jul 24	PT Intra Golfink Resorts Tbk	3.100.000.000	Rp200-230/saham	08 Jul 24	Samuel Sekuritas Indonesia
28 Jun 24	02 – 04 Jul 24	PT UBC Medical Indonesia Tbk	700.000.000	Rp100-105/saham	08 Jul 24	Lotus Andalan Sekuritas

\*Tentative

## Kalender Ekonomi

Tanggal	Waktu	Negara	Event	Previous	Consensus	Forecast
03 Jul 2024	4:00 AM	South Korea	Foreign Exchange Reserves JUN	\$412.83B		\$412.2B
03 Jul 2024	7:30 AM	Singapore	S&P Global PMI JUN	54.2		54
03 Jul 2024	12:00 PM	India	HSBC Composite PMI Final JUN	60.5		60.3
03 Jul 2024	1:00 PM	Rusia	S&P Global Composite PMI JUN	51.4		50.5
03 Jul 2024	2:00 PM	Turkey	Inflation Rate MoM JUN	3.37%		3.00%
03 Jul 2024	2:00 PM	Turkey	Inflation Rate YoY JUN	75.45%	72.60%	72%
03 Jul 2024	2:00 PM	Turkey	PPI MoM JUN	1.96%		1.80%
03 Jul 2024	7:30 PM	United States	Balance of Trade MAY	\$-74.6B	\$-76B	\$-76B
03 Jul 2024	7:30 PM	United States	Initial Jobless Claims JUN/29	233K	235K	235.0K
03 Jul 2024	7:30 PM	United States	Continuing Jobless Claims JUN/22	1839K		1841.0K
03 Jul 2024	7:30 PM	United States	Jobless Claims 4-week Average JUN/29	236K		238.0K
03 Jul 2024	8:45 PM	United States	S&P Global Composite PMI Final JUN	54.5	54.6	54.6

Research Division

PT Victoria Sekuritas Indonesia  
Graha BIP Level 3A  
Jalan Jend. Gatot Subroto Kav.23  
Jakarta Selatan – 12930  
Phone. 021 5099 2980

For more information about us click  
<https://linktr.ee/victoriasekuritas>

Disclaimer: This report is compiled and contained from source believed to be reliable but its accuracy and completeness are not guaranteed. None of PT Victoria Sekuritas Indonesia or their respective employees and agents makes any representation or warranty or accepts any responsibility or liability as to, or in relation to, the accuracy or completeness of the information and opinions contained in this report.