

IHSG

| Closing | Target Short term | % |
|----------|-------------------|--------|
| 7.287,04 | 7.270 | -0,23% |

IHSG SEKTORAL

| Indeks | Chg (Point) | Chg |
|---------------------------|-------------|--------|
| Energy | -1,96 | -0,08% |
| Basic Material | +0,06 | +0,00% |
| Industrials | +5,25 | +0,52% |
| Consumer Non-Cyclicals | +3,20 | +0,45% |
| Consumer Cyclical | -2,09 | -0,28% |
| Healthcare | +5,44 | +0,38% |
| Financials | -4,33 | -0,31% |
| Properties & Real Estate | +1,63 | +0,27% |
| Technology | -23,39 | -0,71% |
| Infrastructures | +4,45 | +0,28% |
| Transportation & Logistic | -3,87 | -0,30% |

DAILY MOVERS

| Top Movers | Chg | Top Laggards | Chg |
|------------|---------|--------------|---------|
| LABS | +34,31% | LPGI | -14,04% |
| MTSM | +33,82% | MKAP | -12,58% |
| OILS | +33,78% | GOLF | -11,76% |
| TRUK | +33,33% | BLES | -10,46% |
| AMIN | +30,00% | SCNP | -7,88% |

NET TRADING VALUE (Rp Milliar)

| | | |
|------------------------------------|----------|-----------|
| Today Foreign Net Trading Value | Net Sell | -168,85 |
| YTD 2024 Foreign Net Trading Value | Net Sell | -5.375,35 |

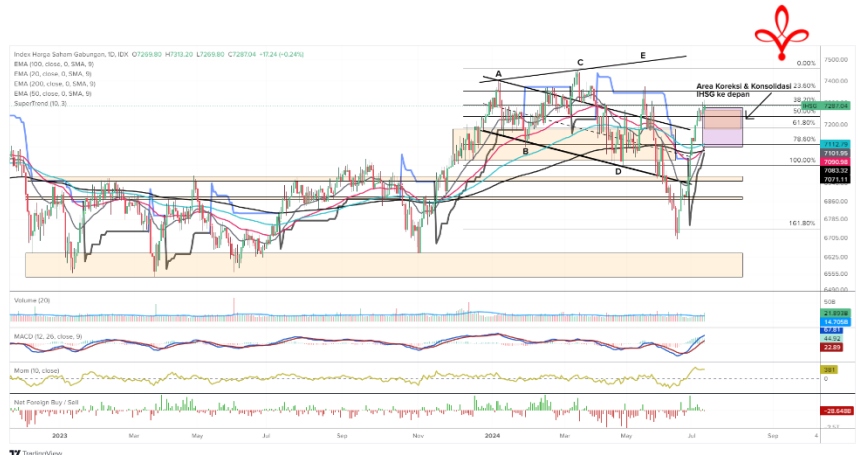

Pada perdagangan Rabu (10/7) Bursa Asia Pasifik ditutup dominan menguat. Untuk indeks Strait Times (+1,0%), KLSE (+0,2%), Hang Seng (-0,3%), Nikkei (+0,6%) dan Shanghai Stock Exchange (-0,7%).

Lalu untuk IHSG pada perdagangan Rabu (10/7) mengalami penguatan sebesar (+0,24%) ke level 7.287,04 dengan total volume perdagangan sebesar 22,21 miliar saham dan total nilai transaksi sebesar IDR8,99 triliun. Investor asing mencatatkan *net sell* sebesar -IDR168,85 miliar dengan *total net sell* tahun 2024 sebesar -IDR5.375,35 miliar. Net Foreign Buy terbesar yaitu pada saham BBKA, TLKM, TPIA, BMRI dan PGAS. Sementara Net Foreign Sell terbesar yaitu pada saham GOTO, BBRI, BBNI, ASII dan INCO.

Wall Street pada perdagangan Rabu (10/7) ditutup dominan menguat, untuk indeks Dow Jones (+1,1%), S&P500 (+1,0%), dan Nasdaq (+1,2%).

Untuk perdagangan Kamis (11/7) IHSG kami perkirakan akan bergerak melemah tipis dengan Support di 7.185 dan Resist di 7.290.

Untuk Informasi mengenai Victoria Sekuritas Indonesia

Silahkan scan QR Code berikut



DAILY NEWS

- Ketua Fed Jerome Powell memberikan kesaksian di Senat dengan menekankan bahwa meskipun inflasi menunjukkan tanda-tanda penurunan, kebijakan moneter masih harus hati-hati untuk mencegah risiko inflasi kembali meningkat.

- Menteri Keuangan Sri Mulyani melaporkan penerimaan perpajakan semester I-2024 mencapai Rp 1.028 triliun, turun 7% dari tahun sebelumnya. Penurunan ini disebabkan oleh penurunan PPH badan dan PPN akibat meningkatnya restitusi. Namun, PPH 21 dan PPH Orang Pribadi menunjukkan kenaikan masing-masing 28,5% dan 12%.

- DPR RI dan pemerintah sepakat meningkatkan target defisit APBN 2024 menjadi Rp609,7 triliun atau 2,7% dari PDB, dari sebelumnya Rp522,8 triliun atau 2,29% dari PDB. Keputusan ini mempertimbangkan turunnya harga komoditas dan tambahan belanja seperti bantuan sosial, subsidi pupuk, dan realisasi pinjaman luar negeri.

- Otoritas Jasa Keuangan (OJK) melaporkan bahwa industri usaha gadai di Indonesia tumbuh signifikan, dengan peningkatan aset sebesar 18,9% yoy hingga Mei 2024 menjadi Rp 94,01 triliun. Penyaluran pembiayaan pegadaian naik 21% yoy menjadi Rp 77,58 triliun, dengan 77,69% berasal dari produk gadai.

- DJBC (Direktorat Jenderal Bea Cukai) memperketat pengawasan terkait peralihan konsumen rokok dari kelas premium ke kelas yang lebih murah. Hal ini dilakukan untuk memastikan tidak ada pelanggaran hukum seperti penyalahgunaan peruntukan dalam produksi rokok.

Indices

| SEA Region | Close | Δ | % | YTD | YOY | Min | 52W Range | Max | Last 90 days |
|---------------------|--------|-------|-------|-------|-------|--------|-----------|--------|--------------|
| IDX Composite Index | 7,287 | 17.2 | 0.2% | -0.5% | 6.7% | 6,642 | | 7,433 | |
| Strait Times Index | 3,460 | 33.8 | 1.0% | 7.1% | 6.3% | 3,053 | | 3,460 | |
| KLSE Index | 1,618 | 4.0 | 0.2% | 11.4% | 29.3% | 1,403 | | 1,629 | |
| Asia Region | Close | Δ | % | YTD | YOY | Min | 52W Range | Max | Last 90 days |
| Hang Seng Index | 17,472 | -51.6 | -0.3% | 4.1% | -8.1% | 14,961 | | 20,079 | |
| SSE Composite Index | 2,939 | -20.0 | -0.7% | -0.8% | -8.1% | 2,702 | | 3,291 | |
| Nikkei-225 Index | 41,832 | 251.8 | 0.6% | 25.0% | 28.7% | 30,527 | | 41,832 | |
| KSE KOSPI Index | 2,868 | 0.6 | 0.0% | 7.4% | 10.0% | 2,278 | | 2,868 | |
| US Region | Close | Δ | % | YTD | YOY | Min | 52W Range | Max | Last 90 days |
| Dow Jones | 39,721 | 429.4 | 1.1% | 5.3% | 13.6% | 32,418 | | 40,004 | |
| Nasdaq | 18,647 | 218.2 | 1.2% | 26.3% | 29.9% | 12,596 | | 18,647 | |
| S&P 500 | 5,634 | 56.9 | 1.0% | 18.8% | 23.7% | 4,117 | | 5,634 | |
| Europe Region | Close | Δ | % | YTD | YOY | Min | 52W Range | Max | Last 90 days |
| FTSE100 - London | 8,194 | 53.7 | 0.7% | 6.1% | 9.9% | 7,258 | | 8,446 | |
| DAX-German | 18,407 | 171.0 | 0.9% | 9.8% | 14.1% | 14,687 | | 18,869 | |

DAILY NEWS

• Penjualan mobil Astra pada Juni 2024 naik 6,3% menjadi 43.908 unit dibanding bulan sebelumnya, dengan pangsa pasar meningkat 2% menjadi 60%. Penjualan mobil nasional pada periode yang sama naik 2,3% menjadi 72.936 unit. Astra juga akan aktif pada Event Gaikindo Indonesia International Auto Show (GIAS) 2024, yang berlangsung pada 18-28 Juli 2024.

• PT Sumber Global Energy Tbk (SGER) memperoleh kontrak pengiriman batubara ke Vietnam dengan Vinacomin Northern Coal, menyepakati pengiriman 200.000 metrik ton batubara hingga 15 Agustus 2024, bernilai hingga USD 22,51 juta dengan spesifikasi nilai kalorifik 4.800 kcal/kg, kandungan abu 30%-35%, dan sulfur 0,6%.

• Bank Negara Indonesia (BBNI) berencana untuk keluar dari Bank Syariah Indonesia (BSI) dengan menjual sebagian sahamnya kepada investor. Langkah ini diambil untuk mendukung ekspansi perusahaan. Jika rencana ini terlaksana, BBNI diharapkan menerima dana sebesar Rp52,10 triliun dari penjualan saham sebesar 10,72 miliar saham (~23,24%).

• PT PP (Persero) Tbk. mengajukan Penyertaan Modal Negara (PMN) sebesar Rp 1,56 triliun untuk mendukung proyek Tol Yogyakarta - Bawen dan Kawasan Industri Grand Rebana di Subang. Proyek ini direncanakan selesai pada tahun 2026 dan 2035. PMN diharapkan dapat mengurangi leveraging dan memperbaiki struktur keuangan PTPP.

• Hary Tanoesoedibjo terus menambah kepemilikan sahamnya di MNC Asia Holding (BHIT) dengan mengakuisisi 106 juta saham tambahan. Pembelian dilakukan pada tanggal 8-9 Juli 2024 dengan harga antara Rp45-47 per lembar, total menghabiskan sekitar Rp4,93 miliar.

| Kurs | Close | Δ | % | Min | 52W Range | Max | Last 90 days |
|------------------|--------|-------|-------|--------|-----------|--------|--------------|
| IDR/SGD | 12.060 | 3.4 | 0.0% | 11.211 | | 12.149 | |
| IDR/HKD | 2.084 | 2.1 | 0.1% | 1.912 | | 2.109 | |
| IDR/CNY | 2.239 | 1.6 | 0.1% | 2.086 | | 2.267 | |
| IDR/YEN (100yen) | 10.118 | 9.9 | 0.1% | 10.108 | | 10.955 | |
| IDR/USD | 16.281 | 16.0 | 0.1% | 14.945 | | 16.458 | |
| IDR/EUR | 17.610 | -15.2 | -0.1% | 16.352 | | 17.708 | |

| Commodity | Close | Δ | % | Min | 52W Range | Max | Last 90 days |
|---------------------|--------|--------|-------|--------|-----------|--------|--------------|
| WTI Futures 1 Month | 82 | 0.6 | 0.8% | 69 | | 94 | |
| ICE Coal Newcastle | 136 | 0.0 | 0.0% | 116 | | 171 | |
| Gold Spot \$/OZ | 2.371 | 7.3 | 0.3% | 1.820 | | 2.426 | |
| Nickel LME USD/Mt | 16,849 | -293.0 | -1.7% | 15,770 | | 22,450 | |
| LME TIN USD/Mt | 34,350 | 132.0 | 0.4% | 22,767 | | 35,692 | |
| CPO MYR/Mt | 4.015 | -95.5 | -2.3% | 3.548 | | 4.520 | |

Indonesia Economic Indicator

| | 3Q2023 | 4Q2023 | 1Q2024 |
|----------------------------|----------|--------|----------|
| GDP Growth (%) | 4.94% | 5.04% | 5.11% |
| Trade Balance (US\$ Mil) | 7.815 | 9.192 | 7.411 |
| Current Account (US\$ Mil) | -1.039 | -1.290 | -2.161 |
| Current Account (% of GDP) | -0.30% | -0.38% | -0.64% |
| | Apr 24 | Mei 24 | Juni 24 |
| Rupiah/US\$ (JISDOR) | 16.063 | 16.084 | 16.329 |
| Inflasi (% YoY) | 3.00 | 2.84 | 2.51 |
| Benchmark Rate (%) | 6.25 | 6.25 | 6.25 |
| Foreign Reserve (US\$ Bil) | \$136.2B | \$139B | \$140.2B |

TRADING IDEA

BBTN Trading Buy

| | | |
|-----------------------|-------|--------|
| Close | | |
| Suggested Entry Point | 1.270 | |
| Target Price 1 | 1.325 | +4,33% |
| Target Price 2 | 1.340 | +5,51% |
| Stop Loss | 1.240 | -2,36% |
| Support 1 | 1.270 | -0,00% |
| Support 2 | 1.225 | -3,54% |

Technical View

Saham BBTN pada perdagangan Rabu (10/7) ditutup dalam posisi melemah ke level 1.285. Saat ini posisi BBTN mencoba menguji area *resistance*-nya di level 1.325 – 1.340 dengan membentuk pola *Cup with Handle Pattern*. Jika BBTN bisa *breakout*/menembus level *resist*-nya maka diharapkan BBTN bisa terus lanjut menguat ke level yang lebih tinggi.

Secara teknikal, saat ini BBTN memiliki momentum yang cukup kuat, berada pada level 40 dan MACD masih dalam fase kuat, sehingga ruang potensi kenaikan pada saham BBTN masih terbuka.

Selain itu, kami juga melihat katalis positif dari potensi pertumbuhan dengan maraknya Pembangunan di Indonesia, khususnya Ibukota Negara (IKN). Kinerja BBTN kedepan diproyeksi akan membaik seiring dengan semakin kuatnya ekspektasi penurunan suku bunga pertama di akhir tahun 2024 ini yang diharapkan bisa mendorong sektor property. Katalis yang cukup menarik ini diharapkan bisa meningkatkan optimisme investor terhadap saham BBTN, baik dalam hal ekspektasi kinerja tahunan maupun harga saham.

Strategi *Buy on Weakness* bisa diterapkan ketika BBTN berada di range level 1.265 – 1.280 dan untuk Strategi penjualan bisa terapkan *Sell on Strength* ataupun *Trend Following* selagi BBTN belum menunjukkan tanda-tanda akan terjadi patah *trend* atau *reversal*.

Dengan ini kami rekomendasikan Trading Buy untuk BBTN dengan Target Price 1 di level 1.325 dan Target Price 2 di level 1.340.



Recommendation Legend:

TRADING BUY : Posisi beli untuk jangka pendek / *trading* , yang menitikberatkan pada analisa teknikal dan isu-isu yang beredar.

NEUTRAL : Tidak mengambil posisi pada saham yang bersangkutan / posisi tahan jika telah memiliki saham tersebut.

TRADING SELL : Posisi jual untuk jangka pendek , yang menitikberatkan pada analisa teknikal dan isu-isu yang beredar.

Masih tunggu apa lagi? Segera buka tabungan VIP SAFE Bank Victoria untuk mempermudah pembayaran pasar modal Anda. [#YukNabungSaham](#) [#Yukmulaisekarang](#) [#AkuInvestor](#) [#Victoriasekuritas](#)

Corporate Action

Dividen Tunai

| Cum-Date | Ticker | Emiten | Payment Date | Nilai Dividen |
|-----------|--------|--------|--------------|---------------|
| 15 Jul 24 | AMIN | | 8 Agu 24 | Rp5/saham |
| - | - | - | - | - |
| - | - | - | - | - |
| - | - | - | - | - |
| - | - | - | - | - |
| - | - | - | - | - |
| - | - | - | - | - |

Dividen Saham & Saham Bonus

| Cum-Date | Ticker | Emiten | Payment Date | Rasio Dividen |
|----------|--------|--------|--------------|---------------|
| - | - | - | - | - |
| - | - | - | - | - |

Dividen Tunai dan Saham

| Cum-Date | Ticker | Emiten | Payment Date | Nilai Dividen | Rasio Dividen |
|----------|--------|--------|--------------|---------------|---------------|
| - | - | - | - | - | - |
| - | - | - | - | - | - |

Right Issue / HMETD

| Cum-Date | Ticker | Emiten | Tanggal Akhir Pelaksanaan HMETD | Nilai Pelaksanaan HMETD | Rasio HMETD |
|----------|--------|--------|---------------------------------|-------------------------|-------------|
| - | - | - | - | - | - |
| - | - | - | - | - | - |
| - | - | - | - | - | - |
| - | - | - | - | - | - |
| - | - | - | - | - | - |

*Tentative

RUPS & RUPSLB

| Recording Date | Ticker | Emiten | Tanggal Penerbitan KTUR | Tanggal RUPS/LB |
|----------------|--------|-----------------------------------|-------------------------|-----------------|
| 11 Jul 24 | TOSK | PT Topindo Solusi Komunika Tbk | 12 Jul 24 | 05 Agu 24 |
| 18 Jul 24 | SRAJ | PT Sejahteraraya Anugerahjaya Tbk | 19 Jul 24 | 12 Agu 24 |
| - | - | - | - | - |
| - | - | - | - | - |
| - | - | - | - | - |
| - | - | - | - | - |
| - | - | - | - | - |
| - | - | - | - | - |
| - | - | - | - | - |
| - | - | - | - | - |

Corporate Action

Public Expose

| Tanggal Public Expose | Ticker | Emiten |
|-----------------------|--------|----------------------------------|
| 12 Jul 24 | BLTA | PT Berlian Laju Tanker Tbk |
| 19 Jul 24 | URBN | PT Urban Jakarta Propertindo Tbk |
| - | - | - |
| - | - | - |
| - | - | - |
| - | - | - |
| - | - | - |
| - | - | - |
| - | - | - |

Penawaran Saham Perdana / IPO

| Tanggal Efektif | Masa Penawaran | Emiten | Jumlah Saham IPO | Harga Penawaran | Listing Date | Underwriter |
|-----------------|----------------|--------|------------------|-----------------|--------------|-------------|
| - | - | - | - | - | - | - |
| - | - | - | - | - | - | - |
| - | - | - | - | - | - | - |

*Tentative

Kalender Ekonomi

| Tanggal | Waktu | Negara | Event | Previous | Consensus | Forecast |
|-------------|---------|----------------|-------------------------------------|----------|-----------|----------|
| 11 Jul 2024 | 8:00 AM | South Korea | Interest Rate Decision | 3.5% | | 3.5% |
| 11 Jul 2024 | 1:00 PM | Germany | Inflation Rate MoM Final JUN | 0.1% | | 0.1% |
| 11 Jul 2024 | 1:00 PM | Germany | Inflation Rate YoY Final JUN | 2.4% | 2.2% | 2.2% |
| 11 Jul 2024 | 1:00 PM | Germany | Harmon Inflation Rate MoM Final JUN | 0.2% | | 0.2% |
| 11 Jul 2024 | 1:00 PM | United Kingdom | Goods Trade Balance MAY | £-19.61B | | £-16.0B |
| 11 Jul 2024 | 1:00 PM | United Kingdom | Balance of Trade MAY | £-6.750B | | £-4.3B |
| 11 Jul 2024 | 1:00 PM | United Kingdom | GDP YoY MAY | 0.6% | | 1.0% |
| 11 Jul 2024 | 7:30 PM | United States | Core Inflation Rate MoM JUN | 0.2% | 0.2% | 0.2% |
| 11 Jul 2024 | 7:30 PM | United States | Core Inflation Rate YoY JUN | 3.4% | | 3.2% |
| 11 Jul 2024 | 7:30 PM | United States | Inflation Rate MoM JUN | 0% | 0.1% | 0.3% |
| 11 Jul 2024 | 7:30 PM | United States | Inflation Rate YoY JUN | 3.3% | | 3.1% |
| 11 Jul 2024 | 7:30 PM | United States | Initial Jobless Claims JUL/06 | 238K | | 237.0K |
| 11 Jul 2024 | 8:00 PM | Rusia | Current Account Q2 | \$22B | | \$ 13B |

Research Division

PT Victoria Sekuritas Indonesia
Graha BIP Level 3A
Jalan Jend. Gatot Subroto Kav.23
Jakarta Selatan – 12930
Phone. 021 5099 2980

For more information about us click
<https://linktr.ee/victoriasekuritas>

Disclaimer: This report is compiled and contained from source believed to be reliable but its accuracy and completeness are not guaranteed. None of PT Victoria Sekuritas Indonesia or their respective employees and agents makes any representation or warranty or accepts any responsibility or liability as to, or in relation to, the accuracy or completeness of the information and opinions contained in this report.