

## IHSG

Closing	Target Short term	%
7.327,58	7.305	-0,31%

### IHSG SEKTORAL

Indeks	Chg (Point)	Chg
Energy	-12,86	-0,53%
Basic Material	-2,49	-0,18%
Industrials	+7,24	+0,72%
Consumer Non-Cyclicals	+1,43	+0,20%
Consumer Cyclical	-2,67	-0,36%
Healthcare	+3,78	+0,26%
Financials	+13,38	+0,96%
Properties & Real Estate	+19,89	+3,19%
Technology	-17,71	-0,54%
Infrastructures	+17,36	+1,09%
Transportation & Logistic	+10,86	+0,82%

### DAILY MOVERS

Top Movers	Chg	Top Laggards	Chg
MPRO	+25,00%	ATLA	-28,57%
FORU	+24,90%	ISEA	-24,79%
RICY	+24,00%	EMDE	-19,53%
BAPA	+16,00%	IOTF	-10,11%
WIKA	+15,69%	PSAB	-7,85%

### NET TRADING VALUE (Rp Milliar)

Today Foreign Net Trading Value	Net Buy 1.240,44
YTD 2024 Foreign Net Trading Value	Net Sell -3.532,38

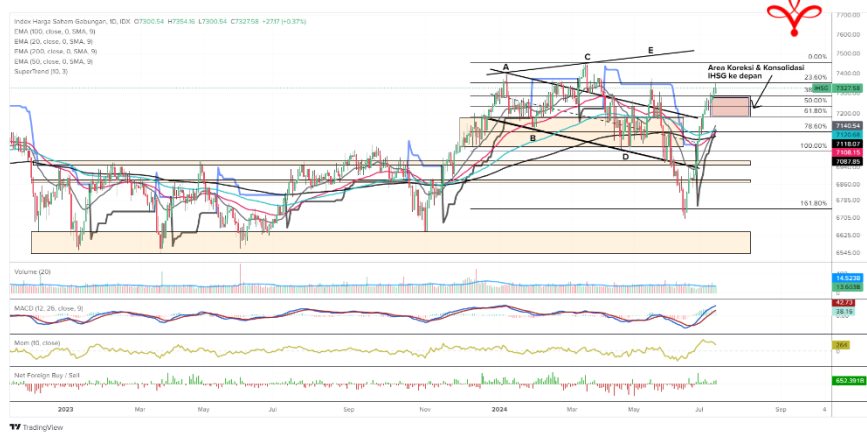

Pada perdagangan Jum'at (12/7) Bursa Asia Pasifik ditutup dominan menguat. Untuk indeks Strait Times (+0,7%), KLSE (-0,3%), Hang Seng (+2,6%), Nikkei (-2,4%) dan Shanghai Stock Exchange (+0,0%).

Lalu untuk IHSG pada perdagangan Jum'at (12/7) mengalami penguatan sebesar (+0,37%) ke level 7.327,58 dengan total volume perdagangan sebesar 15,03 miliar saham dan total nilai transaksi sebesar IDR12,04 triliun. Investor asing mencatatkan *net buy* sebesar IDR1.240,44 miliar dengan *total net sell* tahun 2024 sebesar -IDR3.532,38 miliar. Net Foreign Buy terbesar yaitu pada saham BMRI, BBRI, TLKM, AMRT dan SMGR. Sementara Net Foreign Sell terbesar yaitu pada saham BREN, BBNI, TOWR, TPIA dan INCO.

Wall Street pada perdagangan Jum'at (12/7) ditutup dominan menguat, untuk indeks Dow Jones (+0,6%), S&P500 (+0,6%), dan Nasdaq (+0,6%).

Untuk perdagangan Senin (15/7) IHSG kami perkirakan akan bergerak melemah tipis dengan Support di 7.270 dan Resist di 7.350.

Untuk Informasi mengenai Victoria Sekuritas Indonesia

Silahkan scan QR Code berikut



# DAILY NEWS

- Investor sentimen menunjukkan kekhawatiran yang meningkat setelah penembakan di acara kampanye Trump, hal ini mencerminkan ketidakpastian politik yang bisa memengaruhi pasar. Akhirnya, beberapa investor mulai mengalihkan portofolio ke saham internasional untuk mengurangi risiko yang terkait ketidakpastian politik di AS.

- Harga produsen di Amerika Serikat naik secara moderat pada bulan Juni 2024, menunjukkan tekanan inflasi yang mereda. Selama 12 bulan hingga Juni, PPI hanya naik 0,1%, mencatat kenaikan tahunan terkecil sejak Agustus 2020. Mengindikasikan bahwa tekanan inflasi di produsen mulai mereda dan meningkatkan peluang suku bunga turun.

- Michael Hartnett dari BofA merekomendasikan untuk mulai menjual saham teknologi besar. Saat ini, hasil obligasi 10-tahun AS telah turun, mencerminkan kekhawatiran perlambatan ekonomi yang lebih tajam. Jika turun dibawah 4% maka akan memaksa investor untuk membeli obligasi dan menjual saham teknologi.

- BHP Group Ltd akan menutup bisnis nikelnya yang merugi di Australia hingga setidaknya awal 2027 akibat kelebihan pasokan global yang menyebabkan kekacauan pasar. Kelebihan produksi nikel berbiaya rendah dari Indonesia yang membanjiri pasar global bahkan sampai menurunkan harga nikel.

- India dan Rusia telah sepakat untuk meninggalkan penggunaan dolar AS dalam semua transaksi perdagangan mereka. Langkah ini diambil sebagai bagian dari upaya kedua negara untuk mengurangi ketergantungan pada mata uang Amerika Serikat dan memperkuat penggunaan mata uang masing-masing negara dalam perdagangan bilateral.

## Indices

SEA Region	Close	Δ	%	YTD	YOY	Min	52W Range	Max	Last 90 days
IDX Composite Index	7,328	27.2	0.4%	0.1%	6.8%	6,642		7,433	
Strait Times Index	3,498	22.7	0.7%	8.3%	6.8%	3,053		3,498	
KLSE Index	1,619	-4.1	-0.3%	11.4%	29.4%	1,407		1,629	
Asia Region	Close	Δ	%	YTD	YOY	Min	52W Range	Max	Last 90 days
Hang Seng Index	18,293	461.0	2.6%	9.0%	-3.4%	14,961		20,079	
SSE Composite Index	2,971	0.9	0.0%	0.3%	-6.3%	2,702		3,291	
Nikkei-225 Index	41,191	-1033.3	-2.4%	23.1%	26.8%	30,527		42,224	
KSE KOSPI Index	2,857	-34.3	-1.2%	7.0%	9.9%	2,278		2,891	
US Region	Close	Δ	%	YTD	YOY	Min	52W Range	Max	Last 90 days
Dow Jones	40,001	247.2	0.6%	6.1%	13.6%	32,418		40,004	
Nasdaq	18,398	115.0	0.6%	24.6%	30.8%	12,596		18,647	
S&P 500	5,615	30.8	0.6%	18.4%	23.8%	4,117		5,634	
Europe Region	Close	Δ	%	YTD	YOY	Min	52W Range	Max	Last 90 days
FTSE100 - London	8,253	29.6	0.4%	6.9%	7.9%	7,258		8,446	
DAX-German	18,748	213.6	1.2%	11.8%	15.7%	14,687		18,869	

## DAILY NEWS

• Pada semester I 2024, PT ESSA Industries Indonesia Tbk (ESSA) mencatat lonjakan laba bersih sebesar 425% YoY menjadi USD20,59 juta. Meski pendapatan menurun 10% menjadi USD151,6 juta, EBITDA meningkat 48% menjadi USD61,6 juta karena peningkatan volume produksi dan efisiensi biaya.

• PT XL Axiata Tbk (EXCL) telah mengakuisisi 100% saham Axiata Global Services Pte Ltd (AGS) senilai USD 1. Akuisisi ini bertujuan untuk meningkatkan monetisasi aset, memungkinkan transaksi langsung dengan pelanggan global, dan memperluas layanan telekomunikasi internasional.

• Kalbe Farma (KLBF) melalui anak usahanya, PT Bifarma Adiluhung (BFA), bekerjasama dengan RSUD Dr. Moewardi, Solo, untuk memperluas terapi sel termasuk stem cell, secretome, dan exosome. Kemitraan ini bertujuan untuk meningkatkan akses masyarakat terhadap teknologi pengobatan regeneratif dan membuka jalan bagi penelitian serta pengembangan lebih lanjut.

• Saham-saham BUMN Karya mengalami kenaikan signifikan setelah pemerintah menyuntikkan dana triliunan rupiah. Investor merespons positif suntikan modal negara, yang diharapkan dapat membantu memperbaiki kondisi keuangan dan kinerja perusahaan BUMN Karya ke depannya.

• Apollo Visintama Putra menjadi pemegang saham Gunung Raja Paksi (GGRP) di atas 5%. Itu terjadi setelah menyerap 2,34 miliar saham perseroan. Transaksi pembelian dilakukan dengan harga pelaksanaan Rp410 per lembar. Pembelian telah dituntaskan pada 5 Juni 2024 dan dengan skema harga tersebut, Apollo terpaksa harus merogoh dana segar senilai Rp961,7 miliar.

Kurs	Close	Δ	%	Min	52W Range	Max	Last 90 days
IDR/SGD	12.018	-25.5	-0.2%	11.211		12.149	
IDR/HKD	2.074	-6.7	-0.3%	1.912		2.109	
IDR/CNY	2.228	-6.1	-0.3%	2.086		2.267	
IDR/YEN (100yen)	10.024	-42.7	-0.4%	10.024		10.955	
IDR/USD	16.200	-56.0	-0.3%	14.945		16.458	
IDR/EUR	17.561	-19.3	-0.1%	16.352		17.708	

Commodity	Close	Δ	%	Min	52W Range	Max	Last 90 days
WTI Futures 1 Month	82	-0.4	-0.5%	69		94	
ICE Coal Newcastle	135	0.8	0.6%	116		171	
Gold Spot \$/OZ	2.413	-2.6	-0.1%	1.820		2.426	
Nickel LME USD/Mt	16.856	47.0	0.3%	15.770		22.450	
LME TIN USD/Mt	33.695	-971.0	-2.8%	22.767		35.692	
CPO MYR/Mt	4.001	19.5	0.5%	3.548		4.520	

### Indonesia Economic Indicator

	3Q2023	4Q2023	1Q2024
GDP Growth (%)	4.94%	5.04%	5.11%
Trade Balance (US\$ Mil)	7.815	9.192	7.411
Current Account (US\$ Mil)	-1.039	-1.290	-2.161
Current Account (% of GDP)	-0.30%	-0.38%	-0.64%
	Apr 24	Mei 24	Juni 24
Rupiah/US\$ (JISDOR)	16.063	16.084	16.329
Inflasi (% YoY)	3.00	2.84	2.51
Benchmark Rate (%)	6.25	6.25	6.25
Foreign Reserve (US\$ Bil)	\$136.2B	\$139B	\$140.2B

# TRADING IDEA

## ENRG Trading Buy

Close	220	
Suggested Entry Point	214	
Target Price 1	234	+9,35%
Target Price 2	238	+11,21%
Stop Loss	204	-4,67%
Support 1	210	-1,87%
Support 2	200	-6,54%

### Technical View

Saham ENRG pada perdagangan Jum'at (12/7) ditutup dalam posisi menguat ke level 220. Saat ini posisi ENRG mencoba menguji area *resistance*-nya di level 234 – 238 dengan membentuk pola *Cup with Handle Pattern*. Jika ENRG bisa *breakout*/menembus level *resist*-nya maka diharapkan ENRG bisa terus lanjut menguat ke level yang lebih tinggi.

Secara teknikal, saat ini ENRG memiliki momentum yang cukup kuat, berada pada level 29 dan MACD masih dalam fase kuat, sehingga ruang potensi kenaikan pada saham ENRG masih terbuka.

Selain itu, kami juga melihat katalis positif dari ekspektasi kinerja tahunan yang akan semakin membaik sebab hasil kinerja pada Q1 2024 juga semakin membaik, dengan keberhasilan ENRG tetap bisa mencatat kenaikan laba bersih sebesar +1,0% disaat penjualan menurun 6% YoY. Ditambah, kinerja di 2H-2024 diproyeksi meningkat sebab adanya tambahan produksi dari aset yang diakuisisi ENRG (di Siak & Riau) pada Maret 2024 lalu. Adanya katalis positif ini diharapkan bisa ikut meningkatkan optimisme investor terhadap saham ENRG baik dalam hal ekspektasi kinerja tahunan maupun harga saham.

Strategi *Buy on Weakness* bisa diterapkan ketika ENRG berada di range level 210 – 216 dan untuk Strategi penjualan bisa terapkan *Sell on Strength* ataupun *Trend Following* selagi ENRG belum menunjukkan tanda-tanda akan terjadi patah *trend* atau *reversal*.

Dengan ini kami rekomendasikan Trading Buy untuk ENRG dengan Target Price 1 di level 234 dan Target Price 2 di level 238.



### Recommendation Legend:

**TRADING BUY** : Posisi beli untuk jangka pendek / *trading* , yang menitikberatkan pada analisa teknikal dan isu-isu yang beredar.

**NEUTRAL** : Tidak mengambil posisi pada saham yang bersangkutan / posisi tahan jika telah memiliki saham tersebut.

**TRADING SELL** : Posisi jual untuk jangka pendek , yang menitikberatkan pada analisa teknikal dan isu-isu yang beredar.

Masih tunggu apa lagi? Segera buka tabungan VIP SAFE Bank Victoria untuk mempermudah pembayaran pasar modal Anda. [#YukNabungSaham](#) [#Yukmulaisekarang](#) [#AkulInvestor](#) [#Victoriasekuritas](#)

# Corporate Action

## Dividen Tunai

Cum-Date	Ticker	Emiten	Payment Date	Nilai Dividen
15 Jul 24	AMIN		8 Agu 24	Rp5/saham
-	-	-	-	-
-	-	-	-	-
-	-	-	-	-
-	-	-	-	-
-	-	-	-	-
-	-	-	-	-

## Dividen Saham & Saham Bonus

Cum-Date	Ticker	Emiten	Payment Date	Rasio Dividen
-	-	-	-	-
-	-	-	-	-

## Dividen Tunai dan Saham

Cum-Date	Ticker	Emiten	Payment Date	Nilai Dividen	Rasio Dividen
-	-	-	-	-	-
-	-	-	-	-	-

## Right Issue / HMETD

Cum-Date	Ticker	Emiten	Tanggal Akhir Pelaksanaan HMETD	Nilai Pelaksanaan HMETD	Rasio HMETD
-	-	-	-	-	-
-	-	-	-	-	-
-	-	-	-	-	-
-	-	-	-	-	-
-	-	-	-	-	-

\*Tentative

## RUPS & RUPSLB

Recording Date	Ticker	Emiten	Tanggal Penerbitan KTUR	Tanggal RUPS/LB
18 Jul 24	SRAJ	PT Sejahteraraya Anugrahjaya Tbk	19 Jul 24	12 Agu 24
23 Jul 24	PORT	PT Nusantara Pelabuhan Handal Tbk	24 Jul 24	15 Agu 24
23 Jul 24	GIAA	PT Garuda Indonesia (Persero) Tbk	24 Jul 24	15 Agu 24
23 Jul 24	IBST	PT Inti Bangun Sejahtera Tbk	24 Jul 24	15 Agu 24
-	-	-	-	-
-	-	-	-	-
-	-	-	-	-
-	-	-	-	-
-	-	-	-	-
-	-	-	-	-

# Corporate Action

## Public Expose

Tanggal Public Expose	Ticker	Emiten
19 Jul 24	URBN	PT Urban Jakarta Propertindo Tbk
-	-	-
-	-	-
-	-	-
-	-	-
-	-	-
-	-	-
-	-	-
-	-	-
-	-	-

## Penawaran Saham Perdana / IPO

Tanggal Efektif	Masa Penawaran	Emiten	Jumlah Saham IPO	Harga Penawaran	Listing Date	Underwriter
-	-	-	-	-	-	-
-	-	-	-	-	-	-
-	-	-	-	-	-	-

\*Tentative

## Kalender Ekonomi

Tanggal	Waktu	Negara	Event	Previous	Consensus	Forecast
15 Jul 2024	9:00 AM	China	GDP Growth Rate YoY Q2	5.30%	5.10%	5.00%
15 Jul 2024	9:00 AM	China	Industrial Production YoY JUN	5.60%	5%	5.30%
15 Jul 2024	9:00 AM	China	Retail Sales YoY JUN	3.70%	3.30%	3.20%
15 Jul 2024	9:00 AM	China	GDP Growth Rate QoQ Q2	1.60%	1.10%	1.00%
15 Jul 2024	9:00 AM	China	Unemployment Rate JUN	5%	5%	5.10%
15 Jul 2024	11:00 AM	Indonesia	Balance of Trade JUN	\$2.93B	\$2.98B	\$ 2.7B
15 Jul 2024	1:30 PM	India	WPI Inflation YoY JUN	2.61%	3.50%	3.40%
15 Jul 2024	1:30 PM	India	WPI Manufacturing YoY JUN	0.78%		1.20%
15 Jul 2024	4:00 PM	Euro Area	Industrial Production MoM MAY	-0.10%	-1%	-0.60%
15 Jul 2024	4:00 PM	Euro Area	Industrial Production YoY MAY	-3%		-2.00%
16 Jul 2024	1:00 PM	Saudi Arabia	Inflation Rate MoM JUN	0.20%		0.20%
16 Jul 2024	1:00 PM	Saudi Arabia	Inflation Rate YoY JUN	1.60%	1.60%	1.60%
16 Jul 2024	4:00 PM	Euro Area	Balance of Trade MAY	€15B		€18.0B

Research Division

PT Victoria Sekuritas Indonesia  
Graha BIP Level 3A  
Jalan Jend. Gatot Subroto Kav.23  
Jakarta Selatan – 12930  
Phone. 021 5099 2980

For more information about us click  
<https://linktr.ee/victoriasekuritas>

Disclaimer: This report is compiled and contained from source believed to be reliable but its accuracy and completeness are not guaranteed. None of PT Victoria Sekuritas Indonesia or their respective employees and agents makes any representation or warranty or accepts any responsibility or liability as to, or in relation to, the accuracy or completeness of the information and opinions contained in this report.