

IHSG

Closing	Target Short term	%
7.224,22	7.240	+0,22%

IHSG SEKTORAL

Indeks	Chg (Point)	Chg
Energy	-1,14	-0,05%
Basic Material	-4,43	-0,32%
Industrials	+1,74	+0,17%
Consumer Non-Cyclicals	+5,41	+0,76%
Consumer Cyclical	-0,30	-0,04%
Healthcare	-5,95	-0,42%
Financials	+5,34	+0,38%
Properties & Real Estate	+1,43	+0,22%
Technology	-8,24	-0,25%
Infrastructures	-0,59	-0,04%
Transportation & Logistic	+7,70	+0,57%

DAILY MOVERS

Top Movers	Chg	Top Laggards	Chg
IOTF	+34,94%	RICY	-11,00%
MSKY	+34,38%	KIJA	-8,67%
POLU	+25,00%	BREN	-8,53%
BSBK	+22,08%	LIVE	-8,26%
MREI	+16,58%	CYBR	-8,24%

NET TRADING VALUE (Rp Milliar)

Today Foreign Net Trading Value	Net Sell	-75,95
YTD 2024 Foreign Net Trading Value	Net Sell	-4.020,01

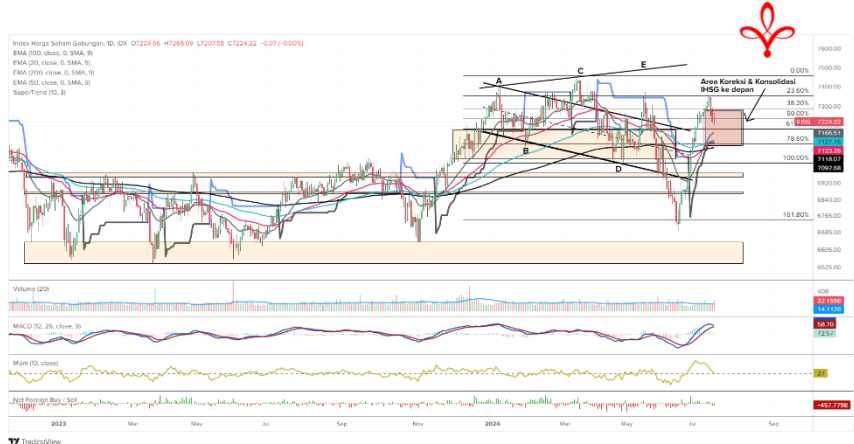

Pada perdagangan Rabu (17/7) Bursa Asia Pasifik ditutup *mix* dengan ada yang menguat dan ada yang melemah. Untuk indeks Strait Times (+0,0%), KLSE (+0,5%), Hang Seng (+0,1%), Nikkei (-0,4%) dan Shanghai Stock Exchange (-0,5%).

Lalu untuk IHSG pada perdagangan Rabu (17/7) mengalami pelemahan sebesar (-0,00%) ke level 7.224,22 dengan total volume perdagangan sebesar 26,71 miliar saham dan total nilai transaksi sebesar IDR11,68 triliun. Investor asing mencatatkan *net sell* sebesar -IDR75,95 miliar dengan *total net sell* tahun 2024 sebesar -IDR4.020,01 miliar. Net Foreign Buy terbesar yaitu pada saham TLKM, ASII, KLBK, ICBP dan UNTR. Sementara Net Foreign Sell terbesar yaitu pada saham BBRI, BBCA, BREN, GOTO dan BMRI.

Wall Street pada perdagangan Rabu (17/7) ditutup dominan melemah, untuk indeks Dow Jones (+0,6%), S&P500 (-1,4%), dan Nasdaq (-2,8%).

Untuk perdagangan Kamis (18/7) IHSG kami perkirakan akan bergerak menguat tipis dengan Support di 7.185 dan Resist di 7.290.

Untuk Informasi mengenai Victoria Sekuritas Indonesia

Silahkan scan QR Code berikut



DAILY NEWS

- Bank Indonesia (BI) memutuskan untuk mempertahankan suku bunga acuan pada 6,25% dalam Rapat Dewan Gubernur (RDG) bulan Juli 2024. Keputusan ini diambil untuk menjaga stabilitas makroekonomi dan mendukung pemulihan ekonomi Indonesia yang berkelanjutan.

- IMF merevisi turun pertumbuhan GDP Saudi untuk 2023 dan 2024 karena pemotongan produksi minyak oleh OPEC+. Proyeksi GDP 2023 dikurangi menjadi 1,9% dari 3,1%, sementara untuk 2024 turun dari 4,2% menjadi 2,8%. IMF menyebut penurunan ini mencerminkan dampak kebijakan pemotongan minyak terhadap output ekonomi Saudi.

- Investor global melihat China sebagai peluang investasi menarik, meskipun ada kekhawatiran tentang pertumbuhan ekonomi yang melambat. Pemulihan ekonomi China belum mencapai harapan, mempengaruhi minat investor, tetapi potensi jangka panjang dan peran penting China dalam ekonomi global tetap menarik bagi sebagian investor.

- Menurut Maurice Obstfeld, Kepala Ekonom IMF, tidak ada alasan bagi Federal Reserve AS untuk segera memangkas suku bunga meskipun ada tanda-tanda perlambatan ekonomi global. Ia mencatat bahwa ekonomi AS tetap kuat dengan pasar tenaga kerja yang ketat, dan inflasi yang masih tinggi.

- Harga nikel turun menjadi USD 16.700 per ton, jauh di bawah prediksi BMI. Penurunan ini disebabkan oleh permintaan global yang lemah dan peningkatan pasokan dari Indonesia dan Filipina. Meskipun ada harapan pemulihan dari sektor kendaraan listrik, tren harga saat ini menunjukkan tantangan besar bagi pasar nikel.

Indices

SEA Region	Close	Δ	%	YTD	YOY	Min	52W Range	Max	Last 90 days
IDX Composite Index	7,224	-0.1	0.0%	-1.4%	4.4%	6,642		7,433	
Strait Times Index	3,490	1.7	0.0%	8.0%	6.2%	3,053		3,500	
KLSE Index	1,634	7.6	0.5%	12.4%	30.5%	1,416		1,634	
Asia Region	Close	Δ	%	YTD	YOY	Min	52W Range	Max	Last 90 days
Hang Seng Index	17,739	11.4	0.1%	5.7%	-8.7%	14,961		20,079	
SSE Composite Index	2,963	-13.5	-0.5%	0.0%	-8.3%	2,702		3,291	
Nikkei-225 Index	41,098	-177.4	-0.4%	22.8%	25.7%	30,527		42,224	
KSE KOSPI Index	2,843	-22.8	-0.8%	6.5%	7.8%	2,278		2,891	
US Region	Close	Δ	%	YTD	YOY	Min	52W Range	Max	Last 90 days
Dow Jones	41,198	243.6	0.6%	9.2%	16.3%	32,418		41,198	
Nasdaq	17,997	-512.4	-2.8%	21.9%	27.2%	12,596		18,647	
S&P 500	5,588	-78.9	-1.4%	17.8%	22.3%	4,117		5,667	
Europe Region	Close	Δ	%	YTD	YOY	Min	52W Range	Max	Last 90 days
FTSE100 - London	8,187	22.6	0.3%	6.0%	6.4%	7,258		8,446	
DAX-German	18,437	-80.7	-0.4%	9.9%	13.7%	14,687		18,869	

DAILY NEWS

- PGEO telah menggunakan sebagian dana dari hasil Initial Public Offering (IPO) mereka hingga Juni 2024, mencapai Rp3,61 triliun untuk investasi di wilayah kerja panas bumi, pengembangan teknologi digital, pembayaran utang kredit. Sisanya, sebesar Rp5,15 triliun ditempatkan pada deposito Bank BRI & Bank BTN dengan bunga 5,75 – 5,85%.

- Pantai Indah Kapuk Dua (PANI) mencatat prapenjualan sebesar Rp3,3 triliun pada 1H-2024, mencapai 60% dari target tahunan Rp5,5 triliun. Kenaikan marketing sales paruh pertama tahun ini mencapai 191% dibanding tahun sebelumnya, berkat penambahan 12 proyek baru dan akuisisi 7 anak usaha yang mencakup total 850 hektare lahan.

- Kalbe Farma (KLBF) mengumpulkan Rp3,08 miliar melalui pelepasan 2,18 juta saham treasuri dengan harga Rp1.420/saham, dibantu oleh Samuel Sekuritas, selesai pada 13 Mei 2024. Masih tersisa saham treasuri sebanyak 617,30 juta saham yang belum dialihkan.

- Delta Dunia Makmur (DOID) telah mengalihkan saham treasuri senilai Rp427,03 miliar dengan melepas 1,06 miliar saham hasil buyback pada harga rata-rata Rp399,5 per lembar, yang selesai pada 30 Juni 2024. Masih tersisa 215,56 juta saham treasuri yang belum dialihkan, atau sekitar 16,7% dari total saham yang dibeli kembali.

- PT Medco Energi Internasional Tbk (MEDC) telah melakukan pengalihan saham treasuri sebanyak 71.499.700 lembar pada tanggal 6 Juni 2024. Tidak ada dana yang diperoleh dari transaksi ini, dan tidak ada kerugian yang dicatat. Saat ini, MEDC memiliki 69.981.568 lembar saham hasil buyback yang belum dialihkan.

Kurs	Close	Δ	%	Min	52W Range	Max	Last 90 days
IDR/SGD	12.054	3,7	0,0%	11.211		12.149	
IDR/HKD	2.076	4,2	0,2%	1.919		2.109	
IDR/CNY	2.230	3,3	0,1%	2.086		2.267	
IDR/YEN (100yen)	10.225	-18,5	-0,2%	10.024		10.955	
IDR/USD	16.203	29,0	0,2%	14.991		16.458	
IDR/EUR	17.658	34,8	0,2%	16.352		17.708	

Commodity	Close	Δ	%	Min	52W Range	Max	Last 90 days
WTI Futures 1 Month	82	1,9	2,4%	69		94	
ICE Coal Newcastle	138	-0,3	-0,3%	116		171	
Gold Spot \$/OZ	2.459	-9,8	-0,4%	1.820		2.469	
Nickel LME USD/Mt	16.519	-75,0	-0,5%	15.770		22.450	
LME TIN USD/Mt	33.171	-75,0	-0,2%	22.767		35.692	
CPO MYR/Mt	3.985	27,0	0,7%	3.548		4.520	

Indonesia Economic Indicator

	3Q2023	4Q2023	1Q2024
GDP Growth (%)	4.94%	5.04%	5.11%
Trade Balance (US\$ Mil)	7.815	9.192	7.411
Current Account (US\$ Mil)	-1.039	-1.290	-2.161
Current Account (% of GDP)	-0.30%	-0.38%	-0.64%
	Apr 24	Mei 24	Juni 24
Rupiah/US\$ (JISDOR)	16.063	16.084	16.329
Inflasi (% YoY)	3.00	2.84	2.51
Benchmark Rate (%)	6.25	6.25	6.25
Foreign Reserve (US\$ Bil)	\$136.2B	\$139B	\$140.2B

TRADING IDEA

TAPG Trading Buy

Close		
Suggested Entry Point	575	
Target Price 1	595	+3,48%
Target Price 2	600	+4,35%
Stop Loss	560	-2,61%
Support 1	570	-0,87%
Support 2	550	-4,35%

Technical View

Saham TAPG pada perdagangan Rabu (17/7) ditutup dalam posisi menguat ke level 590. Saat ini posisi TAPG mencoba menguji area *resistance*-nya di level 580 - 585. Jika TAPG bisa *breakout*/menembus level *resist* EMA-nya maka diharapkan TAPG bisa terus lanjut menguat ke level yang lebih tinggi.

Secara teknikal, saat ini TAPG memiliki momentum yang cukup kuat, berada pada level 20 dan MACD masih dalam fase kuat, sehingga ruang potensi kenaikan pada saham TAPG masih terbuka.

Selain itu, Ekspektasi kinerja tahunan yang membaik didukung oleh peningkatan laba bersih sebesar +28,5% pada Q1 2024, meskipun pendapatan turun sedikit -0,67% YoY. Proyeksi kinerja 2H-2024 juga optimis dengan harapan pemulihan ekonomi dan potensi penurunan suku bunga yang dapat mendukung harga komoditas. Katalis ini diharapkan meningkatkan optimisme investor terhadap kinerja tahunan dan harga saham TAPG.

Strategi *Buy on Weakness* bisa diterapkan ketika TAPG berada di range level 570 – 580 dan untuk Strategi penjualan bisa terapkan *Sell on Strength* ataupun *Trend Following* selagi TAPG belum menunjukkan tanda-tanda akan terjadi patah *trend* atau *reversal*.

Dengan ini kami rekomendasikan Trading Buy untuk TAPG dengan Target Price 1 di level 595 dan Target Price 2 di level 600.

Recommendation Legend:

TRADING BUY : Posisi beli untuk jangka pendek / *trading* , yang menitikberatkan pada analisa teknikal pada isu-isu yang beredar.

NEUTRAL : Tidak mengambil posisi pada saham yang bersangkutan / posisi tahan jika telah memiliki saham tersebut.

TRADING SELL : Posisi jual untuk jangka pendek , yang menitikberatkan pada analisa teknikal dan isu-isu yang beredar.



Masih tunggu apa lagi? Segera buka tabungan VIP SAFE Bank Victoria untuk mempermudah pembayaran pasar modal Anda. [#YukNabungSaham](#) [#Yukmulaisekarang](#) [#AkuInvestor](#) [#Victoriasekuritas](#)

Corporate Action

Dividen Tunai

Cum-Date	Ticker	Emiten	Payment Date	Nilai Dividen
-	-	-	-	-
-	-	-	-	-
-	-	-	-	-
-	-	-	-	-
-	-	-	-	-
-	-	-	-	-
-	-	-	-	-
-	-	-	-	-

Dividen Saham & Saham Bonus

Cum-Date	Ticker	Emiten	Payment Date	Rasio Dividen
-	-	-	-	-
-	-	-	-	-

Dividen Tunai dan Saham

Cum-Date	Ticker	Emiten	Payment Date	Nilai Dividen	Rasio Dividen
-	-	-	-	-	-
-	-	-	-	-	-

Right Issue / HMETD

Cum-Date	Ticker	Emiten	Tanggal Akhir Pelaksanaan HMETD	Nilai Pelaksanaan HMETD	Rasio HMETD
-	-	-	-	-	-
-	-	-	-	-	-
-	-	-	-	-	-
-	-	-	-	-	-
-	-	-	-	-	-

*Tentative

RUPS & RUPSLB

Recording Date	Ticker	Emiten	Tanggal Penerbitan KTUR	Tanggal RUPS/LB
18 Jul 24	SRAJ	PT Sejahteraraya Anugrahjaya Tbk	19 Jul 24	12 Agu 24
23 Jul 24	PORT	PT Nusantara Pelabuhan Handal Tbk	24 Jul 24	15 Agu 24
23 Jul 24	GIAA	PT Garuda Indonesia (Persero) Tbk	24 Jul 24	15 Agu 24
23 Jul 24	IBST	PT Inti Bangun Sejahtera Tbk	24 Jul 24	15 Agu 24
26 Jul 24	KING	PT Hoffmen Cleanindo Tbk	29 Jul 24	20 Agu 24
26 Jul 24	CMPP	PT AirAsia Indonesia Tbk	29 Jul 24	20 Agu 24
29 Jul 24	LPGI	PT Lippo General Insurance Tbk	30 Jul 24	21 Agu 24
29 Jul 24	AGRO	PT Bank Raya Indonesia Tbk	30 Jul 24	21 Agu 24
30 Jul 24	DPUM	PT Dua Putra Utama Makmur Tbk	31 Jul 24	22 Agu 24
30 Jul 24	FOLK	PT Multi Garam Utama Tbk	31 Jul 24	22 Agu 24
-	-	-	-	-

Corporate Action

Public Expose

Tanggal Public Expose	Ticker	Emiten
19 Jul 24	URBN	PT Urban Jakarta Propertindo Tbk
29 Jul 24	HMSP	PT H.M. Sampoerna Tbk
-	-	-
-	-	-
-	-	-
-	-	-
-	-	-
-	-	-
-	-	-
-	-	-

Penawaran Saham Perdana / IPO

Tanggal Efektif	Masa Penawaran	Emiten	Jumlah Saham IPO	Harga Penawaran	Listing Date	Underwriter
-	-	-	-	-	-	-
-	-	-	-	-	-	-
-	-	-	-	-	-	-

*Tentative

Kalender Ekonomi

Tanggal	Waktu	Negara	Event	Previous	Consensus	Forecast
18 Jul 2024	6:50 AM	Japan	Balance of Trade JUN	¥-1221.3B	¥-240B	¥-200.0B
18 Jul 2024	6:50 AM	Japan	Foreign Bond Investment JUL/13	¥237.7B		
18 Jul 2024	6:50 AM	Japan	Stock Investment by Foreigners JUL/13	¥603.7B		
18 Jul 2024	8:30 AM	Australia	Unemployment Rate JUN	4%	4%	4.00%
18 Jul 2024	1:00 PM	United Kingdom	Unemployment Rate MAY	4.40%	4.40%	4.40%
18 Jul 2024	6:30 PM	Turkey	Foreign Exchange Reserves JUL/12	\$89.73B		
18 Jul 2024	7:15 PM	Euro Area	ECB Interest Rate Decision	4.25%	4.25%	4.25%
18 Jul 2024	7:30 PM	United States	Initial Jobless Claims JUL/13	222K	235K	225.0K
18 Jul 2024	8:00 PM	South Africa	Interest Rate Decision	8.25%	8.25%	8.25%
19 Jul 2024	3:00 AM	United States	Net Long-term TIC Flows MAY	\$123.1B	\$98.4B	
19 Jul 2024	3:00 AM	United States	Foreign Bond Investment MAY	\$75B		
19 Jul 2024	3:00 AM	United States	Overall Net Capital Flows MAY	\$66.2B		
19 Jul 2024	3:30 AM	United States	Fed Balance Sheet JUL/17	\$7.22T		

Research Division

PT Victoria Sekuritas Indonesia
Graha BIP Level 3A
Jalan Jend. Gatot Subroto Kav.23
Jakarta Selatan – 12930
Phone. 021 5099 2980

For more information about us click
<https://linktr.ee/victoriasekuritas>

Disclaimer: This report is compiled and contained from source believed to be reliable but its accuracy and completeness are not guaranteed. None of PT Victoria Sekuritas Indonesia or their respective employees and agents makes any representation or warranty or accepts any responsibility or liability as to, or in relation to, the accuracy or completeness of the information and opinions contained in this report.