

IHSG

Closing	Target Short term	%
7.294,50	7.310	+0,21%

IHSG SEKTORAL

Indeks	Chg (Point)	Chg
Energy	-1,98	-0,08%
Basic Material	-18,95	-1,37%
Industrials	-4,12	-0,40%
Consumer Non-Cyclicals	-1,74	-0,24%
Consumer Cyclical	-1,20	-0,16%
Healthcare	+10,22	+0,72%
Financials	-4,51	-0,32%
Properties & Real Estate	-0,60	-0,09%
Technology	-30,53	-0,93%
Infrastructures	-7,74	-0,48%
Transportation & Logistic	-8,15	-0,60%

DAILY MOVERS

Top Movers	Chg	Top Laggards	Chg
BDKR	+21,43%	PTMP	-34,43%
GUNA	+19,08%	ISEA	-24,80%
GTBO	+17,14%	INAI	-8,28%
EMDE	+17,09%	PSAB	-8,16%
AMOR	+12,50%	BBSS	-7,64%

NET TRADING VALUE (Rp Milliar)

Today Foreign Net Trading Value	Net Buy 86,17
YTD 2024 Foreign Net Trading Value	Net Sell -2.777,51

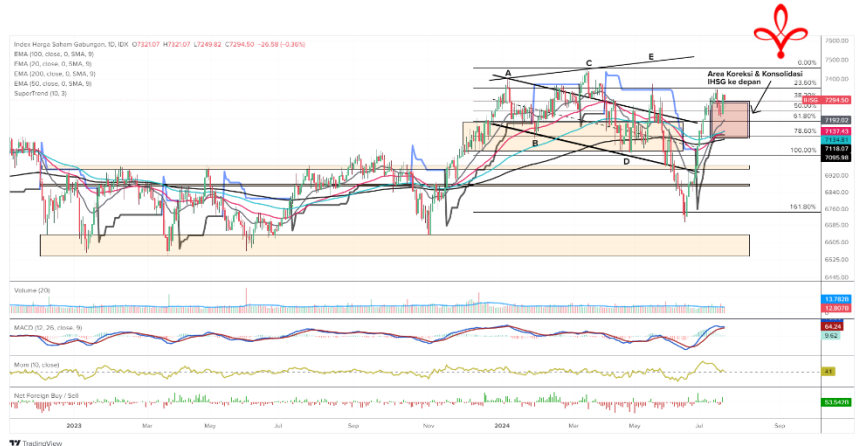

Pada perdagangan Jum'at (19/7) Bursa Asia Pasifik ditutup dominan melemah. Untuk indeks Strait Times (-0,7%), KLSE (+0,2%), Hang Seng (-2,0%), Nikkei (-0,2%) dan Shanghai Stock Exchange (+0,2%).

Lalu untuk IHSG pada perdagangan Jum'at (19/7) mengalami pelemahan sebesar (-0,36%) ke level 7.294,50 dengan total volume perdagangan sebesar 14,34 miliar saham dan total nilai transaksi sebesar IDR9,51 triliun. Investor asing mencatatkan *net buy* sebesar IDR86,17 miliar dengan *total net sell* tahun 2024 sebesar -IDR2.777,51 miliar. Net Foreign Buy terbesar yaitu pada saham BBRI, BBKA, ADRO, KLBF dan ISAT. Sementara Net Foreign Sell terbesar yaitu pada saham BREN, TLKM, TPIA, BMRI dan ICBP.

Wall Street pada perdagangan Jum'at (19/7) ditutup dominan melemah, untuk indeks Dow Jones (-0,9%), S&P500 (-0,7%), dan Nasdaq (-0,8%).

Untuk perdagangan Senin (22/7) IHSG kami perkirakan akan bergerak menguat tipis dengan Support di 7.270 dan Resist di 7.350.

Untuk Informasi mengenai Victoria Sekuritas Indonesia

Silahkan scan QR Code berikut



DAILY NEWS

- Prabowo Subianto optimistis ekonomi Indonesia dapat tumbuh 8% dengan strategi peningkatan investasi, pengembangan infrastruktur, dan peningkatan sumber daya manusia. Ia menekankan pentingnya kolaborasi antara pemerintah dan sektor swasta serta peningkatan daya saing industri dalam negeri.









- Booming ekonomi di India mendorong kaum muda yang berpendidikan tinggi dan terampil untuk mencari pekerjaan di sektor pemerintahan, yang dianggap lebih stabil dan terhormat dibandingkan sektor swasta yang sering tidak stabil. Fenomena ini menimbulkan tantangan bagi sektor swasta dalam menarik talenta terbaik di tengah pertumbuhan ekonomi yang pesat.

- Pada 1H-2024, impor minyak bahan bakar China turun -11% YoY. Penurunan ini mencerminkan perubahan dinamika pasar dan permintaan, yang mungkin dipengaruhi oleh kebijakan energi, fluktuasi harga minyak global, serta upaya China meningkatkan efisiensi energi dan mengurangi ketergantungan pada bahan bakar fosil.

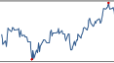
- Permintaan listrik yang tinggi menjaga harga batu bara tetap stabil. Laporan International Energy Agency (IEA) menyebutkan bahwa permintaan listrik dunia diperkirakan tumbuh 4% pada 2024, tertinggi sejak 2007, dan akan kembali tumbuh 4% pada 2025.

- Berkshire Hathaway, perusahaan investasi yang dipimpin oleh Warren Buffett, telah menjual saham Bank of America senilai sekitar \$1,48 miliar, menurut pengajuan terbaru. Langkah ini menandai pergeseran dalam strategi investasi Berkshire di sektor perbankan, meskipun perusahaan tersebut masih memegang sejumlah besar saham Bank of America.

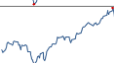
Indices

SEA Region	Close	Δ	%	YTD	YOY	Min	52W Range	Max	Last 90 days
IDX Composite Index	7,295	-26.6	-0.4%	-0.4%	5.8%	6,642		7,433	
Strait Times Index	3,448	-23.6	-0.7%	6.7%	3.3%	3,053		3,500	
KLSE Index	1,637	2.7	0.2%	12.6%	30.8%	1,416		1,637	
Asia Region	Close	Δ	%	YTD	YOY	Min	52W Range	Max	Last 90 days
Hang Seng Index	17,418	-360.7	-2.0%	3.7%	-11.3%	14,961		20,079	
SSE Composite Index	2,982	5.2	0.2%	0.7%	-7.3%	2,702		3,291	
Nikkei-225 Index	40,064	-62.6	-0.2%	19.7%	21.8%	30,527		42,224	
KSE KOSPI Index	2,795	-28.6	-1.0%	4.7%	7.4%	2,278		2,891	
US Region	Close	Δ	%	YTD	YOY	Min	52W Range	Max	Last 90 days
Dow Jones	40,288	-377.5	-0.9%	6.8%	14.2%	32,418		41,198	
Nasdaq	17,727	-144.3	-0.8%	20.1%	26.2%	12,596		18,647	
S&P 500	5,505	-39.6	-0.7%	16.1%	21.3%	4,117		5,667	
Europe Region	Close	Δ	%	YTD	YOY	Min	52W Range	Max	Last 90 days
FTSE100 - London	8,156	-49.2	-0.6%	5.6%	6.0%	7,258		8,446	
DAX-German	18,172	-182.8	-1.0%	8.4%	10.8%	14,687		18,869	

DAILY NEWS

• RMK Energi (RMKE) telah mengakuisisi tiga tambang dengan total nilai transaksi sebesar Rp1,3 triliun. Akuisisi ini bertujuan untuk memperluas kapasitas produksi dan meningkatkan aset perusahaan dalam sektor energi, serta memperkuat posisi RMKE di industri tambang.

• Pada 1H-2024, PT Aneka Tambang (ANTM) mengalami penurunan produksi di semua komoditas, dengan penurunan terbesar pada bijih nikel dan perak. Produksi bijih nikel turun 39,68% menjadi 4,18 juta wmt, dan penjualannya turun 46,4% menjadi 3,35 juta wmt. Meskipun demikian, penjualan emas dan alumina meningkat dibandingkan tahun lalu.

• Per 30 Juni 2024, Mitra Keluarga (MIKA) mencatat laba bersih sebesar Rp600,56 miliar, meningkat 32% dari Rp453,10 miliar tahun lalu. Pendapatan bersih mencapai Rp2,45 triliun, naik 20% dari Rp2,04 triliun tahun lalu, sementara laba bersih per saham naik menjadi Rp43,18 dari Rp32,19.

• Pada semester I 2024, PT Nippon Indosari Corpindo Tbk (ROTI) mengalami pertumbuhan pendapatan dan laba bersih. Laba bersih naik 21,81% YoY menjadi Rp144,64 miliar, didorong oleh pendapatan yang tumbuh 5,46% YoY menjadi Rp1,92 triliun.

• Pada semester I 2024, PT Alam Sutera Realty Tbk (ASRI) mencatat marketing sales sebesar Rp1,2 triliun, naik 26% YoY, dengan kontribusi terbesar dari segmen residensial. ASRI menargetkan marketing sales Rp2,8 triliun untuk 2024.

• PT Aspirasi Hidup Indonesia Tbk (ACES) menargetkan pembukaan tujuh toko baru pada semester kedua 2024, setelah membuka delapan toko di semester pertama. Target tahun ini adalah 15 toko baru di seluruh Indonesia, dengan fokus ekspansi di wilayah tengah dan timur.

Kurs	Close	Δ	%	Min	52W Range	Max	Last 90 days
IDR/SGD	12.056	29,4	0,2%	11.211		12.149	
IDR/HKD	2.070	3,9	0,2%	1.919		2.109	
IDR/CNY	2.226	6,7	0,3%	2.086		2.267	
IDR/YEN (100yen)	10.341	69,8	0,7%	10.024		10.955	
IDR/USD	16.160	31,0	0,2%	14.991		16.458	
IDR/EUR	17.665	69,4	0,4%	16.352		17.708	

Commodity	Close	Δ	%	Min	52W Range	Max	Last 90 days
WTI Futures 1 Month	79	-2,2	-2,8%	69		94	
ICE Coal Newcastle	139	-0,1	-0,1%	116		171	
Gold Spot \$/OZ	2.399	-46,8	-1,9%	1.820		2.469	
Nickel LME USD/Mt	16.256	-167,0	-1,0%	15.770		22.450	
LME TIN USD/Mt	31.050	-554,0	-1,8%	22.767		35.692	
CPO MYR/Mt	3.993	-9,0	-0,2%	3.548		4.520	

Indonesia Economic Indicator

	3Q2023	4Q2023	1Q2024
GDP Growth (%)	4.94%	5.04%	5.11%
Trade Balance (US\$ Mil)	7.815	9.192	7.411
Current Account (US\$ Mil)	-1.039	-1.290	-2.161
Current Account (% of GDP)	-0.30%	-0.38%	-0.64%
	Apr 24	Mei 24	Juni 24
Rupiah/US\$ (JISDOR)	16.063	16.084	16.329
Inflasi (% YoY)	3.00	2.84	2.51
Benchmark Rate (%)	6.25	6.25	6.25
Foreign Reserve (US\$ Bil)	\$136.2B	\$139B	\$140.2B

TRADING IDEA

BBTN Trading Buy

Close	1.370	
Suggested Entry Point	1.350	
Target Price 1	1.415	+4,81%
Target Price 2	1.430	+5,93%
Stop Loss	1.300	-3,70%
Support 1	1.340	-0,74%
Support 2	1.290	-4,44%

Technical View

Saham BBTN pada perdagangan Jum'at (19/7) ditutup dalam posisi melemah ke level 1.370. Saat ini posisi BBTN mencoba menguji area *support/neckline cup with handle pattern*-nya di level 1.325 – 1.340. Jika BBTN bisa tertahan di atas level *support*-nya maka diharapkan BBTN bisa *rebound* menguat ke level yang lebih tinggi.

Secara teknikal, saat ini BBTN memiliki momentum yang cukup kuat, berada pada level 90 dan MACD masih dalam fase kuat, sehingga ruang potensi kenaikan pada saham BBTN masih terbuka.

Selain itu, kami juga melihat katalis positif dari potensi pertumbuhan dengan maraknya Pembangunan di Indonesia, khususnya Ibukota Negara (IKN). Kinerja BBTN kedepan diproyeksi akan membaik seiring dengan semakin kuatnya ekspektasi penurunan suku bunga pertama di akhir tahun 2024 ini yang diharapkan bisa mendorong sektor property. Katalis yang cukup menarik ini diharapkan bisa meningkatkan optimisme investor terhadap saham BBTN, baik dalam hal ekspektasi kinerja tahunan maupun harga saham.

Strategi *Buy on Weakness* bisa diterapkan ketika BBTN berada di range level 1.340 – 1.370 dan untuk Strategi penjualan bisa terapkan *Sell on Strength* ataupun *Trend Following* selagi BBTN belum menunjukkan tanda-tanda akan terjadi patah *trend* atau *reversal*.

Dengan ini kami rekomendasikan Trading Buy untuk BBTN dengan Target Price 1 di level 1.415 dan Target Price 2 di level 1.430.

Recommendation Legend:

TRADING BUY : Posisi beli untuk jangka pendek / *trading* , yang menitikberatkan pada analisa teknikal dan isu-isu yang beredar.

NEUTRAL : Tidak mengambil posisi pada saham yang bersangkutan / posisi tahan jika telah memiliki saham tersebut.

TRADING SELL : Posisi jual untuk jangka pendek , yang menitikberatkan pada analisa teknikal dan isu-isu yang beredar.

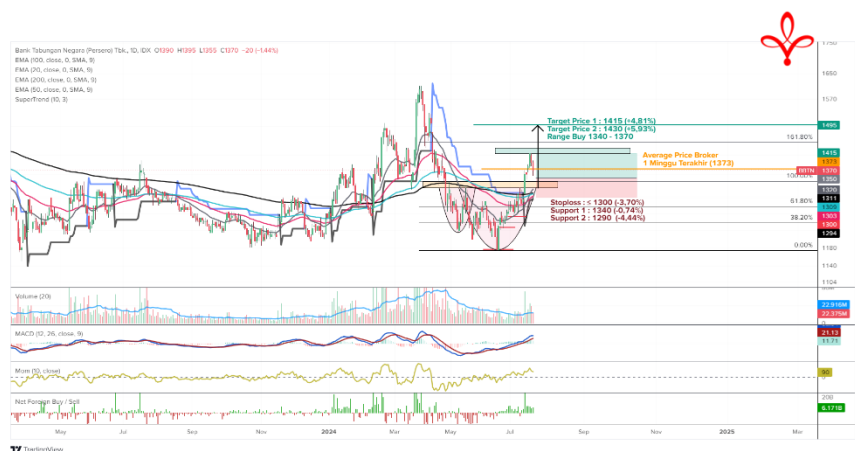

Masih tunggu apa lagi? Segera buka tabungan VIP SAFE Bank Victoria untuk mempermudah pembayaran pasar modal Anda. [#YukNabungSaham](#) [#Yukmulaisekarang](#) [#AkulInvestor](#) [#Victoriasekuritas](#)

Corporate Action

Dividen Tunai

Cum-Date	Ticker	Emiten	Payment Date	Nilai Dividen
-	-	-	-	-
-	-	-	-	-
-	-	-	-	-
-	-	-	-	-
-	-	-	-	-
-	-	-	-	-
-	-	-	-	-
-	-	-	-	-

Dividen Saham & Saham Bonus

Cum-Date	Ticker	Emiten	Payment Date	Rasio Dividen
-	-	-	-	-
-	-	-	-	-

Dividen Tunai dan Saham

Cum-Date	Ticker	Emiten	Payment Date	Nilai Dividen	Rasio Dividen
-	-	-	-	-	-
-	-	-	-	-	-

Right Issue / HMETD

Cum-Date	Ticker	Emiten	Tanggal Akhir Pelaksanaan HMETD	Nilai Pelaksanaan HMETD	Rasio HMETD
-	-	-	-	-	-
-	-	-	-	-	-
-	-	-	-	-	-
-	-	-	-	-	-
-	-	-	-	-	-

*Tentative

RUPS & RUPSLB

Recording Date	Ticker	Emiten	Tanggal Penerbitan KTUR	Tanggal RUPS/LB
23 Jul 24	PORT	PT Nusantara Pelabuhan Handal Tbk	24 Jul 24	15 Agu 24
23 Jul 24	GIAA	PT Garuda Indonesia (Persero) Tbk	24 Jul 24	15 Agu 24
23 Jul 24	IBST	PT Inti Bangun Sejahtera Tbk	24 Jul 24	15 Agu 24
26 Jul 24	KING	PT Hoffmen Cleanindo Tbk	29 Jul 24	20 Agu 24
26 Jul 24	CMPP	PT AirAsia Indonesia Tbk	29 Jul 24	20 Agu 24
29 Jul 24	LPGI	PT Lippo General Insurance Tbk	30 Jul 24	21 Agu 24
29 Jul 24	AGRO	PT Bank Raya Indonesia Tbk	30 Jul 24	21 Agu 24
30 Jul 24	DPUM	PT Dua Putra Utama Makmur Tbk	31 Jul 24	22 Agu 24
30 Jul 24	FOLK	PT Multi Garam Utama Tbk	31 Jul 24	22 Agu 24
30 Jul 24	SMGA	PT Sumber Mineral Global Abadi Tbk	31 Jul 24	22 Agu 24
30 Jul 24	BLUE	PT Berkah Prima Perkasa Tbk	31 Jul 24	22 Agu 24

Corporate Action

Public Expose

Tanggal Public Expose	Ticker	Emiten
22 Jul 24	KPIG	PT MNC Land Tbk
29 Jul 24	HMSP	PT H.M. Sampoerna Tbk
-	-	-
-	-	-
-	-	-
-	-	-
-	-	-
-	-	-
-	-	-
-	-	-

Penawaran Saham Perdana / IPO

Tanggal Efektif	Masa Penawaran	Emiten	Jumlah Saham IPO	Harga Penawaran	Listing Date	Underwriter
-	-	-	-	-	-	-
-	-	-	-	-	-	-
-	-	-	-	-	-	-

*Tentative

Kalender Ekonomi

Tanggal	Waktu	Negara	Event	Previous	Consensus	Forecast
22 Jul 2024	11:00 AM	Indonesia	Foreign Direct Investment YoY Q2	15.5%		
23 Jul 2024	4:00 AM	South Korea	PPI MoM JUN	0.1%		0.1%
23 Jul 2024	4:00 AM	South Korea	PPI YoY JUN	2.3%		2.6%
23 Jul 2024	12:00 PM	Singapore	Core Inflation Rate YoY JUN	3.1%	3%	2.9%
23 Jul 2024	12:00 PM	Singapore	Inflation Rate MoM JUN	0.7%		0.3%
23 Jul 2024	12:00 PM	Singapore	Inflation Rate YoY JUN	3.1%	2.65%	2.9%
23 Jul 2024	2:00 PM	Turkey	Consumer Confidence JUL	78.3		80
23 Jul 2024	6:00 PM	Turkey	TCMB Interest Rate Decision	50%	50%	50%
24 Jul 2024	3:30 AM	United States	API Crude Oil Stock Change JUL/19	-4.44M	0.7M	
24 Jul 2024	4:00 AM	South Korea	Consumer Confidence JUL	100.9		101
24 Jul 2024	6:00 AM	Australia	Judo Bank Manufacturing PMI Flash JUL	47.2		47
24 Jul 2024	6:00 AM	Australia	Judo Bank Services PMI Flash JUL	51.2		50.9
24 Jul 2024	6:00 AM	Australia	Judo Bank Composite PMI Flash JUL	50.7		50.4

Research Division

PT Victoria Sekuritas Indonesia
Graha BIP Level 3A
Jalan Jend. Gatot Subroto Kav.23
Jakarta Selatan – 12930
Phone. 021 5099 2980

For more information about us click
<https://linktr.ee/victoriasekuritas>

Disclaimer: This report is compiled and contained from source believed to be reliable but its accuracy and completeness are not guaranteed. None of PT Victoria Sekuritas Indonesia or their respective employees and agents makes any representation or warranty or accepts any responsibility or liability as to, or in relation to, the accuracy or completeness of the information and opinions contained in this report.