

IHSG

Closing	Target Short term	%
7.606,20	7.575	-0,41%

IHSG SEKTORAL

Indeks	Chg (Point)	Chg
Energy	+29,51	+1,14%
Basic Material	+15,14	+1,13%
Industrials	-1,02	-0,09%
Consumer Non-Cyclicals	-1,45	-0,20%
Consumer Cyclicals	+21,96	+2,53%
Healthcare	+2,95	+0,20%
Financials	+10,46	+0,71%
Properties & Real Estate	+13,72	+2,01%
Technology	-19,72	-0,59%
Infrastructures	+10,40	+0,65%
Transportation & Logistic	+10,02	+0,69%

DAILY MOVERS

Top Movers	Chg	Top Laggards	Chg
CITY	+34,33%	SMIL	-21,86%
MPOW	+34,00%	VISI	-18,49%
TMPO	+31,74%	CBUT	-14,86%
SURI	+19,42%	MCAS	-8,91%
RIGS	+18,75%	NICK	-8,13%

NET TRADING VALUE (Rp Milliar)

Today Foreign Net Trading Value	Net Buy 929,45
YTD 2024 Foreign Net Trading Value	Net Buy 13.560,91



Pada perdagangan Senin (26/8) Bursa Asia Pasifik ditutup dominan menguat. Untuk indeks Strait Times (+0,2%), KLSE (+0,2%), Hang Seng (+1,1%), Nikkei (-0,7%) dan Shanghai Stock Exchange (+0,0%).

Lalu untuk IHSG pada perdagangan Senin (26/8) mengalami pelemahan sebesar (+0,82%) ke level 7.606,20 dengan total volume perdagangan sebesar 16,29 miliar saham dan total nilai transaksi sebesar IDR12,41 triliun. Investor asing mencatatkan *net buy* sebesar IDR929,45 miliar dengan *total net buy* tahun 2024 sebesar IDR13.560,91 miliar. Net Foreign Buy terbesar yaitu pada saham BBRI, BBNI, MDKA, BBCA dan SMRA. Sementara Net Foreign Sell terbesar yaitu pada saham BREN, ANTM, BRIS, SMIL dan BMRI.

Wall Street pada perdagangan Senin (26/8) ditutup dominan menguat, untuk indeks Dow Jones (+0,2%), S&P500 (-0,3%), dan Nasdaq (-0,9%).

Untuk perdagangan Selasa (27/8) IHSG kami perkirakan akan bergerak melemah tipis dengan Support di 7.460 dan Resist di 7.575.

Untuk Informasi mengenai Victoria Sekuritas Indonesia

Silahkan scan QR Code berikut



DAILY NEWS

- Wakil Ketua dan Presiden Bank of China, Liu Jin, mengundurkan diri karena alasan pribadi. Dewan direksi Bank of China menunjuk Ketua Ge Haijiao sebagai presiden sementara. Pengunduran diri Liu Jin mengikuti langkah mantan Ketua Bank of China, Liu Liange, yang mengundurkan diri dan terlibat dalam investigasi korupsi pada Maret 2023.

- Pemerintah Korea Selatan akan mempercepat program sertifikasi baterai kendaraan listrik (EV) pada Oktober untuk meningkatkan keamanan, setelah beberapa insiden kebakaran EV menimbulkan kekhawatiran publik. Selain itu, produsen mobil akan diwajibkan mengidentifikasi baterai yang digunakan di kendaraan mereka.

- IMF mendukung BOJ untuk menaikkan suku bunga secara bertahap seiring dengan ekspektasi inflasi yang meningkat. BOJ mengakhiri suku bunga negatif pada Maret dan menaikkan suku bunga menjadi 0,25% pada Juli. IMF menilai normalisasi kebijakan BOJ adalah langkah positif, meski pasar masih mengalami volatilitas.

- PwC China akan dikenakan larangan operasional selama 6 bulan dan denda besar karena keterlibatannya dalam audit Evergrande yang bangkrut. Skandal ini menyebabkan kehilangan klien besar bagi PwC China, seperti Bank of China. Pemerintah China melarang perusahaan milik negara menggunakan auditor yang telah dihukum dalam waktu 3 tahun.

- Harga minyak kembali naik, Brent dan minyak mentah AS masing-masing naik 0,5% karena kekhawatiran bentrokan antara Hezbollah dan Israel yang dapat meluas ke konflik regional, serta prospek pelonggaran kebijakan moneter AS yang mendukung pasar komoditas.

Indices

SEA Region	Close	Δ	%	YTD	YOY	Min	52W Range	Max	Last 90 days
IDX Composite Index	7.606	61,9	0,8%	3,9%	8,7%	6.642		7.606	
Strait Times Index	3.396	8,0	0,2%	5,1%	4,8%	3.053		3.500	
KLSE Index	1.639	3,2	0,2%	12,8%	31,0%	1.416		1.649	
Asia Region	Close	Δ	%	YTD	YOY	Min	52W Range	Max	Last 90 days
Hang Seng Index	17.799	186,6	1,1%	6,0%	-5,5%	14.961		19.636	
SSE Composite Index	2.856	1,2	0,0%	-3,6%	-10,1%	2.702		3.177	
Nikkei-225 Index	38.110	-254,0	-0,7%	13,9%	15,7%	30.527		42.224	
KSE KOSPI Index	2.698	-3,7	-0,1%	1,1%	4,4%	2.278		2.891	
US Region	Close	Δ	%	YTD	YOY	Min	52W Range	Max	Last 90 days
Dow Jones	41.241	65,4	0,2%	9,3%	18,4%	32.418		41.241	
Nasdaq	17.726	-152,0	-0,9%	20,0%	26,3%	12.596		18.647	
S&P 500	5.617	-17,8	-0,3%	18,4%	24,4%	4.117		5.667	
Europe Region	Close	Δ	%	YTD	YOY	Min	52W Range	Max	Last 90 days
FTSE100 - London	8.328	0,0	0,0%	7,9%	11,7%	7.291		8.446	
DAX-German	18.617	-16,1	-0,1%	11,0%	17,6%	14.687		18.869	

DAILY NEWS

- Aplikasi Wondr By BNI mengalami lonjakan pengguna aktif hingga 200% dan telah diunduh lebih dari 2 juta kali. Wondr By BNI akan menggantikan BNI Mobile Banking sepenuhnya pada 2025 setelah fitur lengkap tersedia.

- Pada 1H-2024, PT Asuransi Tugu Pratama Indonesia Tbk (TUGU) mencatat laba usaha Rp 517 miliar, meningkat 68% yoy. Pendapatan underwriting tumbuh 30% yoy menjadi Rp 1,67 triliun, dengan margin underwriting naik 64% yoy menjadi Rp 593 miliar. Kinerja solid ini diharapkan mendorong harga saham TUGU.

- Merdeka Copper Gold (MDKA) menambah fasilitas pinjaman untuk Pani Bersama Jaya (PBJ) dari USD125 juta menjadi USD260 juta. Dana ini digunakan untuk keperluan korporasi umum, operasional, dan modal kerja PBJ, dengan bunga SOFR 3 bulan ditambah 5,76% dan jatuh tempo dalam 5 tahun.

- Sejahteraraya (SRAJ) akan melakukan private placement Rp2,74 triliun, didukung 100% oleh pemegang suara. Dana ini akan digunakan untuk pengembangan rumah sakit, pelunasan utang dan penyeteroran modal ke beberapa perusahaan. Penerbitan saham melibatkan 1,2 miliar lembar dengan harga Rp2.290 per saham.

- Direktur Utama PT Medikaloka Hermina Tbk. (HEAL), Hasmoro, menambah kepemilikan sahamnya pada 12-15 Agustus 2024 dengan membeli 3.827.900 lembar saham dengan kisaran harga Rp 1.301-1.310/saham. Kepemilikan sahamnya kini mencapai 4,68% dari total saham perusahaan. Tujuan dari transaksi ini adalah untuk investasi dengan kepemilikan langsung.

Kurs	Close	Δ	%	Min	52W Range	Max	Last 90 days
IDR/SGD	11.892	-29,2	-0,2%	11.211		12.213	
IDR/HKD	1.995	-4,1	-0,2%	1.942		2.109	
IDR/CNY	2.179	-4,6	-0,2%	2.088		2.267	
IDR/YEN (100yen)	10.664	-58,3	-0,5%	10.024		11.262	
IDR/USD	15.554	-25,0	-0,2%	15.237		16.458	
IDR/EUR	17.297	-58,2	-0,3%	16.352		17.708	

Commodity	Close	Δ	%	Min	52W Range	Max	Last 90 days
WTI Futures 1 Month	77	2,3	3,1%	69		94	
ICE Coal Newcastle	151	0,0	0,0%	116		171	
Gold Spot \$/OZ	2.518	7,1	0,3%	1.820		2.518	
Nickel LME USD/Mt	16.737	0,0	0,0%	15.769		21.615	
LME TIN USD/Mt	32.912	0,0	0,0%	22.767		35.692	
CPO MYR/Mt	3.949	27,5	0,7%	3.548		4.520	

Indonesia Economic Indicator

	3Q2023	4Q2023	1Q2024
GDP Growth (%)	4.94%	5.04%	5.11%
Trade Balance (US\$ Mil)	7.815	9.192	7.411
Current Account (US\$ Mil)	-1.039	-1.290	-2.161
Current Account (% of GDP)	-0.30%	-0.38%	-0.64%
	Mei 24	Juni 24	Juli 24
Rupiah/US\$ (JISDOR)	16.084	16.329	16.262
Inflasi (% YoY)	2.84	2.51	2.13
Benchmark Rate (%)	6.25	6.25	6.25
Foreign Reserve (US\$ Bil)	\$139B	\$140.2B	\$145.4B

TRADING IDEA

ENRG Trading Buy

Close	212	
Suggested Entry Point	208	
Target Price 1	222	+6,73%
Target Price 2	232	+11,54%
Stop Loss	196	-5,77%
Support 1	208	-0,00%
Support 2	200	-3,85%

Technical View

Saham ENRG pada perdagangan Senin (26/8) ditutup dalam posisi tetap tidak berubah di level 212. Saat ini posisi ENRG bergerak diatas rangkaian garis EMA-nya, namun tertahan *resist* EMA200-nya. Jika ENRG bisa menembus *resist* EMA200-nya tersebut maka diharapkan ENRG bisa berpotensi lanjut menguat ke area *previous high*-nya.

Secara teknikal, saat ini ENRG memiliki momentum yang sedang bergerak diatas angka 0, tepatnya berada di level 10 dan MACD berpotensi membentuk *Golden Cross*. Ruang potensi kenaikan ENRG masih terbuka apabila ENRG tidak menembus level <196.

Selain itu, kami juga melihat katalis positif untuk saham ENRG terlihat dari peningkatan kinerja positif ENRG pada Q2-2024, dengan laba bersih naik +96,5% QoQ dan naik +37,9% YoY serta Pendapatan masih bisa bertumbuh +120,0% QoQ dan naik +13,8% YoY. Hal ini diharapkan bisa meningkatkan optimisme investor terhadap saham ENRG, baik dalam kinerja tahunan maupun harga sahamnya.

Strategi *Buy on Weakness* bisa diterapkan ketika ENRG berada di range level 208 – 212 dan untuk Strategi penjualan bisa terapkan *Sell on Strength* ataupun *Trend Following* selagi ENRG belum menunjukkan tanda-tanda akan terjadi patah *trend* atau *reversal*.

Dengan ini kami rekomendasikan Trading Buy untuk ENRG dengan Target Price 1 di level 222 dan Target Price 2 di level 232.

Recommendation Legend:

TRADING BUY : Posisi beli untuk jangka pendek / *trading* , yang menitikberatkan pada analisa teknikal pada isu-isu yang beredar.

NEUTRAL : Tidak mengambil posisi pada saham yang bersangkutan / posisi tahan jika telah memiliki saham tersebut.

TRADING SELL : Posisi jual untuk jangka pendek , yang menitikberatkan pada analisa teknikal dan isu-isu yang beredar.

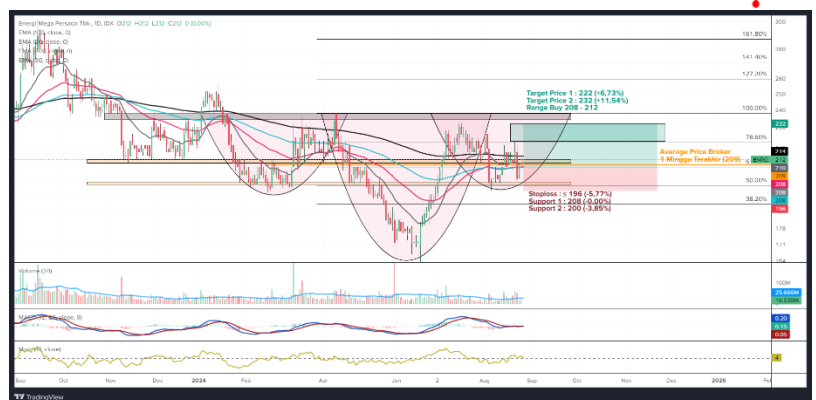

Masih tunggu apa lagi? Segera buka tabungan VIP SAFE Bank Victoria untuk mempermudah pembayaran pasar modal Anda. [#YukNabungSaham](#) [#Yukmulaisekarang](#) [#AkuInvestor](#) [#Victoriasekuritas](#)

Corporate Action

Dividen Tunai

Cum-Date	Ticker	Emiten	Payment Date	Nilai Dividen
29 Agu 24	BPII	PT Batavia Prosperindo Internasional Tbk	20 Sep 24	Rp4,55/saham
-	-	-	-	-
-	-	-	-	-
-	-	-	-	-
-	-	-	-	-
-	-	-	-	-
-	-	-	-	-

Dividen Saham & Saham Bonus

Cum-Date	Ticker	Emiten	Payment Date	Rasio Dividen
25 Sep 24	BEEF	PT Estika Tata Tiara Tbk	10 Okt 24	500 : 11
-	-	-	-	-

Dividen Tunai dan Saham

Cum-Date	Ticker	Emiten	Payment Date	Nilai Dividen	Rasio Dividen
-	-	-	-	-	-
-	-	-	-	-	-

Right Issue / HMETD

Cum-Date	Ticker	Emiten	Tanggal Akhir Pelaksanaan HMETD	Nilai Pelaksanaan HMETD	Rasio HMETD
-	-	-	-	-	-
-	-	-	-	-	-
-	-	-	-	-	-
-	-	-	-	-	-
-	-	-	-	-	-

*Tentative

RUPS & RUPSLB

Recording Date	Ticker	Emiten	Tanggal Penerbitan KTUR	Tanggal RUPS/LB
28 Agu 24	GUNA	PT Gunanusa Eramandiri Tbk	29 Agu 24	20 Sep 24
28 Agu 24	WEGE	PT Wijaya Karya Bangunan Gedung Tbk	29 Agu 24	20 Sep 24
28 Agu 24	MSIN	PT MNC Digital Entertainment Tbk	30 Agu 24	23 Sep 24
29 Agu 24	LINK	PT Link Net Tbk	30 Agu 24	23 Sep 24
30 Agu 24	HEXA	PT Hexindo Adiperkasa Tbk	02 Sep 24	24 Sep 24
30 Agu 24	ISAT	PT Indosat Tbk	02 Sep 24	24 Sep 24
02 Sep 24	IKPM	PT Ikapharmindo Putramas Tbk	03 Sep 24	25 Sep 24
02 Sep 24	IPCM	PT Jasa Armada Indonesia Tbk	03 Sep 24	25 Sep 24
02 Sep 24	KOKA	PT Koka Indonesia Tbk	03 Sep 24	25 Sep 24
02 Sep 24	TRIN	PT Perintis Trinita Properti Tbk	03 Sep 24	25 Sep 24
03 Sep 24	BJTM	PT Bank Pembangunan Daerah Jawa Timur Tbk	04 Sep 24	26 Sep 24

Corporate Action

Public Expose

Tanggal Public Expose	Ticker	Emiten
27 Agu 24	KLBF	PT Kalbe Farma Tbk
27 Agu 24	BMRI	PT Bank Mandiri (Persero) Tbk
27 Agu 24	ANTM	PT Aneka Tambang Tbk
27 Agu 24	BBTN	PT Bank Tabungan Negara (Persero) Tbk
27 Agu 24	BTPS	PT Bank BTPN Syariah Tbk
27 Agu 24	ELSA	PT Elnusa Tbk
27 Agu 24	WIFI	PT Solusi Sinergi Digital Tbk
28 Agu 24	ADHI	PT Adhi Karya (Persero) Tbk
28 Agu 24	BBCA	PT Bank Central Asia Tbk
28 Agu 24	BSDE	PT Bumi Serpong Damai Tbk

Penawaran Saham Perdana / IPO

Tanggal Efektif	Masa Penawaran	Emiten	Jumlah Saham IPO	Harga Penawaran	Listing Date	Underwriter
-	-	-	-	-	-	-
-	-	-	-	-	-	-
-	-	-	-	-	-	-

*Tentative

Kalender Ekonomi

Tanggal	Waktu	Negara	Event	Previous	Consensus	Forecast
27 Agu 2024	8:30 AM	China	Industrial Profits (YTD) YoY JUL	3.5%		3.3%
27 Agu 2024	1:00 PM	Germany	GDP Growth Rate QoQ Final Q2	0.2%	-0.1%	-0.1%
27 Agu 2024	1:00 PM	Germany	GDP Growth Rate YoY Final Q2	-0.1%	-0.1%	-0.1%
27 Agu 2024	8:00 PM	United States	House Price Index MoM JUN	0%	0.2%	0.1%
27 Agu 2024	8:00 PM	United States	House Price Index YoY JUN	5.7%		5.3%
28 Agu 2024	8:30 AM	Australia	Monthly CPI Indicator JUL	3.80%	3.40%	3.60%
28 Agu 2024	12:00 PM	Japan	Leading Economic Index Final JUN	111.2	108.6	108.9
28 Agu 2024	2:00 PM	Turkey	Balance of Trade Final JUL	\$-5.9B		\$-7.2B
28 Agu 2024	11:00 PM	Rusia	Unemployment Rate JUL	2.40%	2.40%	2.40%
28 Agu 2024	11:00 PM	Rusia	Business Confidence AUG	7.1		6.8
28 Agu 2024	11:00 PM	Rusia	Industrial Production YoY JUL	1.90%	2.20%	1.10%
28 Agu 2024	11:00 PM	Rusia	Real Wage Growth YoY JUN	8.80%	8.30%	8.20%
28 Agu 2024	11:00 PM	Rusia	Retail Sales YoY JUL	6.30%	5.40%	5.00%

Research Division

PT Victoria Sekuritas Indonesia
Graha BIP Level 3A
Jalan Jend. Gatot Subroto Kav.23
Jakarta Selatan – 12930
Phone. 021 3000 8898

For more information about us click
<https://linktr.ee/victoriasekuritas>

Disclaimer: This report is compiled and contained from source believed to be reliable but its accuracy and completeness are not guaranteed. None of PT Victoria Sekuritas Indonesia or their respective employees and agents makes any representation or warranty or accepts any responsibility or liability as to, or in relation to, the accuracy or completeness of the information and opinions contained in this report.