

## IHSG

Closing	Target Short term	%
7.831,78	7.815	-0,21%

### IHSG SEKTORAL

Indeks	Chg (Point)	Chg
Energy	+23,44	+0,89%
Basic Material	+4,83	+0,36%
Industrials	+6,04	+0,56%
Consumer Non-Cyclicals	+0,52	+0,07%
Consumer Cyclical	+14,73	+1,63%
Healthcare	+17,21	+1,15%
Financials	+12,48	+0,81%
Properties & Real Estate	-1,49	-0,20%
Technology	+69,05	+1,79%
Infrastructures	-13,62	-0,82%
Transportation & Logistic	+15,36	+1,04%

### DAILY MOVERS

Top Movers	Chg	Top Laggards	Chg
MITI	+34,78%	ASPI	-21,65%
TFAS	+34,23%	RAAM	-10,34%
BMAS	+25,00%	STTP	-9,74%
SONA	+24,47%	BOBA	-9,57%
RS GK	+22,91%	EDGE	-7,69%

### NET TRADING VALUE (Rp Milliar)

Today Foreign Net Trading Value	Net Buy	678,82
YTD 2024 Foreign Net Trading Value	Net Buy	52.083,61

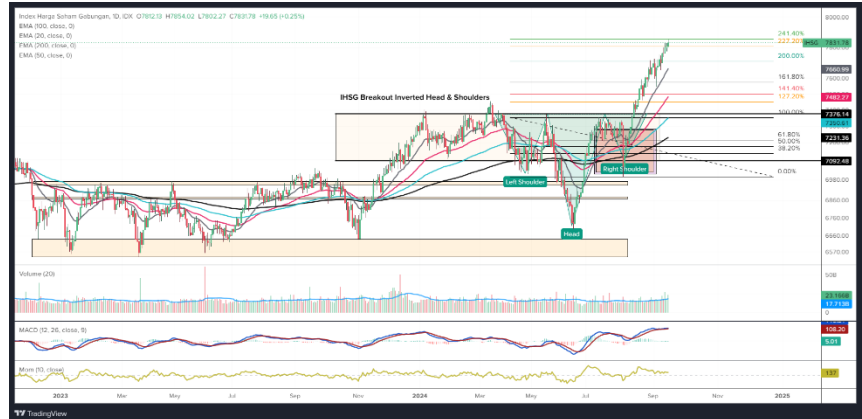

Pada perdagangan Selasa (17/9) Bursa Asia Pasifik ditutup dominan menguat. Untuk indeks Strait Times (+0,6%), KLSE (+0,7%), Hang Seng (+1,4%), Nikkei (-1,0%) dan Shanghai Stock Exchange (0,0%).

Lalu untuk IHSG pada perdagangan Selasa (17/9) mengalami penguatan sebesar (+0,25%) ke level 7.831,78 dengan total volume perdagangan sebesar 22,81 miliar saham dan total nilai transaksi sebesar IDR11,95 triliun. Investor asing mencatatkan *net buy* sebesar IDR678,82 miliar dengan *total net buy* tahun 2024 sebesar IDR52.083,61 miliar. Net Foreign Buy terbesar yaitu pada saham BRIS, BBKA, BMRI, UNTR dan CPIN. Sementara Net Foreign Sell terbesar yaitu pada saham BBRI, ADRO, BREN, GOTO dan BSDE.

Wall Street pada perdagangan Selasa (17/9) ditutup dominan menguat, untuk indeks Dow Jones (-0,0%), S&P500 (+0,0%), dan Nasdaq (+0,2%).

Untuk perdagangan Rabu (18/9) IHSG kami perkirakan akan bergerak melemah tipis dengan Support di 7.700 dan Resist di 7.860.

Untuk Informasi mengenai Victoria Sekuritas Indonesia

Silahkan scan QR Code berikut



# DAILY NEWS

- Bank Indonesia (BI) akan mengumumkan keputusan suku bunga acuan, bersamaan dengan pengumuman suku bunga Federal Reserve AS. Mayoritas ekonom memprediksi BI akan menahan bunga di 6,25%, namun beberapa memprediksi penurunan karena ekonomi domestik yang melemah dan deflasi yang masih berlanjut.

- Bursa Efek Indonesia (BEI) mengungkapkan bahwa 23 Anggota Bursa (AB) telah menunjukkan minat untuk menjadi penyedia jasa short selling, dengan mekanisme perdagangan ini direncanakan mulai berlaku pada Oktober 2024. Sebelumnya, BEI telah mengumumkan 118 saham, termasuk dari indeks LQ45, yang bisa diperdagangkan secara short selling.

- Investor asing menanamkan dana bersih \$30,9 miliar ke pasar negara berkembang pada Agustus, didorong harapan penurunan suku bunga Federal Reserve yang akan menguntungkan aset di pasar negara berkembang (EM). Sebagian besar dana masuk ke obligasi, sementara saham mencatat arus masuk bersih \$1,7 miliar meskipun ada penurunan dari ekuitas China.

- Harga emas mencapai rekor \$2.589,6 per ons, Goldman Sachs optimis terhadap harga emas, didukung oleh permintaan bank sentral, pelemahan dolar dan potensi penurunan suku bunga Federal Reserve. Goldman memperkirakan harga emas akan mencapai \$2.700/toz pada awal 2025.

- Goldman Sachs dan Citigroup menurunkan proyeksi pertumbuhan ekonomi China 2024 menjadi 4,7% setelah produksi industri dan penjualan ritel melambat pada Agustus. Kedua bank juga menurunkan proyeksi pertumbuhan untuk 2025 akibat lemahnya permintaan domestik.

## Indices

SEA Region	Close	Δ	%	YTD	YOY	Min	52W Range	Max	Last 90 days
IDX Composite Index	7.832	19,6	0,3%	6,9%	11,9%	6.642		7.832	
Strait Times Index	3.592	22,0	0,6%	11,2%	11,7%	3.053		3.592	
KLSE Index	1.664	12,1	0,7%	14,5%	33,0%	1.416		1.679	
Asia Region	Close	Δ	%	YTD	YOY	Min	52W Range	Max	Last 90 days
Hang Seng Index	17.660	237,9	1,4%	5,2%	-0,4%	14.961		19.636	
SSE Composite Index	2.704	0,0	0,0%	-8,7%	-13,2%	2.702		3.171	
Nikkei-225 Index	36.203	-378,5	-1,0%	8,2%	10,8%	30.527		42.224	
KSE KOSPI Index	2.575	0,0	0,0%	-3,5%	3,2%	2.278		2.891	
US Region	Close	Δ	%	YTD	YOY	Min	52W Range	Max	Last 90 days
Dow Jones	41.606	-15,9	0,0%	10,3%	22,3%	32.418		41.622	
Nasdaq	17.628	35,9	0,2%	19,4%	32,8%	12.596		18.647	
S&P 500	5.635	1,5	0,0%	18,8%	29,9%	4.117		5.667	
Europe Region	Close	Δ	%	YTD	YOY	Min	52W Range	Max	Last 90 days
FTSE100 - London	8.310	31,4	0,4%	7,6%	9,0%	7.291		8.446	
DAX-German	18.726	93,0	0,5%	11,7%	21,6%	14.687		18.931	

# DAILY NEWS

• MD Entertainment (FILM) akan membeli 60,98% saham Net Visi Media (NETV) senilai Rp1,65 triliun, mengendalikan 80,05% saham NETV. Akuisisi ini akan dibiayai melalui private placement 951,1 juta lembar saham. RUPSLB untuk menyetujui akuisisi dan private placement akan diadakan pada 4 Oktober 2024.

• PT Bhakti Agung Propertindo Tbk (BAPI) akan mengajukan rencana dual listing di bursa lain untuk mengatasi volatilitas sahamnya. Saham BAPI turun 33% dalam seminggu dan 80% dalam sebulan, namun perusahaan menyatakan tidak ada informasi material yang belum diungkapkan.

• MNC Asia Holding (BHIT) membeli 4,43 juta saham MNC Land (KPIG) pada 11 September 2024, dengan harga Rp173 per lembar, total Rp766,77 juta. Kepemilikan saham MNC Land oleh MNC Asia meningkat menjadi 20,86%, naik tipis dari sebelumnya 20,85%. Transaksi ini bertujuan untuk meningkatkan porsi kepemilikan saham MNC Land.

• Per 30 Juni 2024, Tripar Multivision Plus (RAAM) mengalami kerugian Rp98,37 miliar, meningkat 452% dibandingkan periode yang sama tahun lalu. Penjualan turun 21% menjadi Rp121,66 miliar, sementara laba kotor anjlok 36% menjadi Rp57,34 miliar sebab Beban umum dan administrasi dan beban lainnya melonjak drastis.

• Provident Investasi (PALM) akan menerbitkan obligasi Rp1,1 triliun dengan dua seri: Seri A Rp512,29 miliar (bunga 8% per tahun, jangka 367 hari) dan Seri B Rp587,71 miliar (bunga 9,75% per tahun, durasi 3 tahun). Dana dari obligasi ini akan digunakan untuk melunasi utang kepada Bank UOB. Penawaran obligasi mulai 12 September 2024 dan pencatatan di BEI pada 19 September 2024.

Kurs	Close	Δ	%	Min	52W Range	Max	Last 90 days
IDR/SGD	11.860	51,3	0,4%	11.260		12.213	
IDR/HKD	1.975	-1,8	-0,1%	1.963		2.109	
IDR/CNY	2.171	6,0	0,3%	2.106		2.267	
IDR/YEN (100yen)	10.928	116,0	1,1%	10.024		11.262	
IDR/USD	15.405	-16,0	-0,1%	15.367		16.458	
IDR/EUR	17.084	111,0	0,7%	16.352		17.708	

Commodity	Close	Δ	%	Min	52W Range	Max	Last 90 days
WTI Futures 1 Month	70	0,9	1,3%	66		94	
ICE Coal Newcastle	135	-2,2	-1,6%	116		166	
Gold Spot \$/OZ	2.570	-12,9	-0,5%	1.820		2.583	
Nickel LME USD/Mt	16.136	-187,5	-1,1%	15.741		21.615	
LME TIN USD/Mt	31.805	0,0	0,0%	22.767		35.692	
CPO MYR/Mt	3.996	10,0	0,3%	3.560		4.520	

## Indonesia Economic Indicator

	4Q2023	1Q2024	2Q2024
GDP Growth (%)	5.04%	5.11%	5.05%
Trade Balance (US\$ Mil)	9.192	7.411	8.030
Current Account (US\$ Mil)	-1.240	-2.407	-3.021
Current Account (% of GDP)	-0.37%	-0.71%	-0.88%
	Juni 24	Juli 24	Agustus 24
Rupiah/US\$ (JISDOR)	16.329	16.262	15.793
Inflasi (% YoY)	2.51	2.13	2.12
Benchmark Rate (%)	6.25	6.25	6.25
Foreign Reserve (US\$ Bil)	\$140.2B	\$145.4B	\$150.2B

# TRADING IDEA

## BBTN Trading Buy

Close	1.445	
Suggested Entry Point	1.415	
Target Price 1	1.490	+5,30%
Target Price 2	1.525	+7,77%
Stop Loss	1.380	-2,47%
Support 1	1.415	-0,00%
Support 2	1.360	-3,89%

## Technical View

Saham BBTN pada perdagangan Selasa (14/9) ditutup dalam posisi menguat ke level 1.495. Saat ini posisi BBTN mencoba menguji area *resistance Fibonacci*-nya di level 1.460. Jika BBTN bisa menembus dan bergerak sehat di atas *resistance*-nya tersebut maka BBTN bisa berpotensi lanjut menguat ke level 1.490-1.525.

Secara teknikal, saat ini BBTN memiliki momentum yang bergerak di atas angka 0, tepatnya berada di level 50 dan MACD masih dalam kondisi menguat. Ruang potensi kenaikan BBTN masih terbuka apabila tidak menembus level <1.380.

Selain itu, kami juga melihat katalis positif untuk saham BBTN terlihat dari kinerja yang masih cukup stabil pada Q2-2024, dengan laba bersih turun -25,3% QoQ dan +1,90% YoY. Meski pendapatan turun tipis -5,38% QoQ namun masih tumbuh +10,6% YoY. Ditambah adanya perpanjangan isentif PPN DTP 100% untuk sektor perumahan diharapkan bisa meningkatkan optimisme investor terhadap saham BBTN, baik dalam kinerja tahunan maupun harga sahamnya.

Strategi *Buy on Weakness* bisa diterapkan ketika BBTN berada di range level 1.415 – 1.440 dan untuk Strategi penjualan bisa terapkan *Sell on Strength* ataupun *Trend Following* selagi BBTN belum menunjukkan tanda-tanda akan terjadi patah *trend* atau *reversal*.

Dengan ini kami rekomendasikan Trading Buy untuk BBTN dengan Target Price 1 di level 1.490 dan Target Price 2 di level 1.525.



### Recommendation Legend:

**TRADING BUY** : Posisi beli untuk jangka pendek / *trading* , yang menitikberatkan pada analisa teknikal pada isu-isu yang beredar.

**NEUTRAL** : Tidak mengambil posisi pada saham yang bersangkutan / posisi tahan jika telah memiliki saham tersebut.

**TRADING SELL** : Posisi jual untuk jangka pendek , yang menitikberatkan pada analisa teknikal dan isu-isu yang beredar.



Masih tunggu apa lagi? Segera buka tabungan VIP SAFE Bank Victoria untuk mempermudah pembayaran pasar modal Anda. [#YukNabungSaham](#) [#Yukmulaisekarang](#) [#AkuInvestor](#) [#Victoriasekuritas](#)

# Corporate Action

## Dividen Tunai

Cum-Date	Ticker	Emiten	Payment Date	Nilai Dividen
19 Sep 24	BTON	PT Betonjaya Manunggal Tbk	10 Okt 24	Rp10/saham
23 Sep 24	EAST	PT Eastparc Hotel Tbk	03 Okt 24	Rp1,25/saham
-	-	-	-	-
-	-	-	-	-
-	-	-	-	-
-	-	-	-	-
-	-	-	-	-

## Dividen Saham & Saham Bonus

Cum-Date	Ticker	Emiten	Payment Date	Rasio Dividen
25 Sep 24	BEEF	PT Estika Tata Tiara Tbk	10 Okt 24	500 : 11
22 Okt 24	MFIN	PT Mandala Multifinance Tbk	14 Nov 24	1 : 1

## Dividen Tunai dan Saham

Cum-Date	Ticker	Emiten	Payment Date	Nilai Dividen	Rasio Dividen
-	-	-	-	-	-
-	-	-	-	-	-

## Right Issue / HMETD

Cum-Date	Ticker	Emiten	Tanggal Akhir Pelaksanaan HMETD	Nilai Pelaksanaan HMETD	Rasio HMETD
-	-	-	-	-	-
-	-	-	-	-	-
-	-	-	-	-	-
-	-	-	-	-	-
-	-	-	-	-	-

\*Tentative

## RUPS & RUPSLB

Recording Date	Ticker	Emiten	Tanggal Penerbitan KTUR	Tanggal RUPS/LB
18 Sep 24	MTMH	PT Murni Sadar Tbk	19 Sep 24	11 Okt 24
18 Sep 24	NAYZ	PT Hassana Boga Sejahtera Tbk	19 Sep 24	11 Okt 24
19 Sep 24	BMSR	PT Bintang Mitra Semestaraya Tbk	20 Sep 24	14 Okt 24
19 Sep 24	SKLT	PT Sekar Laut Tbk	20 Sep 24	15 Okt 24
23 Sep 24	GMFI	PT Garuda Maintenance Facility Aero Asia Tbk	24 Sep 24	16 Okt 24
23 Sep 24	LUCY	PT Lima Dua Lima Tiga Tbk	24 Sep 24	16 Okt 24
24 Sep 24	AMOR	PT Ashmore Asset Management Indonesia Tbk	25 Sep 24	17 Okt 24
25 Sep 24	JARR	PT Jhonlin Agro Raya Tbk	26 Sep 24	18 Okt 24
25 Sep 24	ADRO	PT Adaro Energy Tbk	26 Sep 24	18 Okt 24
25 Sep 24	BNGA	PT Bank CIMB Niaga Tbk	26 Sep 24	25 Okt 24
25 Sep 24	JARR	PT Jhonlin Agro Raya Tbk	26 Sep 24	18 Okt 24

# Corporate Action

## Public Expose

Tanggal Public Expose	Ticker	Emiten
18 Sep 24	NIRO	PT City Retail Developments Tbk
18 Sep 24	LEAD	PT Logindo Samudramakmur Tbk
18 Sep 24	MLPT	PT Multipolar Technology Tbk
20 Sep 24	POLU	PT Golden Flower Tbk
23 Sep 24	IKBI	PT Sumi Indo Kabel Tbk
24 Sep 24	HEXA	PT Hexindo Adiperkasa Tbk
25 Sep 24	CNTX	PT Century Textile Industry Tbk
25 Sep 24	IKPM	PT Ikapharmindo Putramas Tbk
-	-	-
-	-	-

## Penawaran Saham Perdana / IPO

Tanggal Efektif	Masa Penawaran	Emiten	Jumlah Saham IPO	Harga Penawaran	Listing Date	Underwriter
25 Sep 24	27 Sep – 01 Okt 24	PT Golden Westindo Artajaya Tbk	685.714.300	Rp100 - 120	03 Okt 24	PT Shinhan Sekuritas Indonesia
-	-	-	-	-	-	-
-	-	-	-	-	-	-

\*Tentative

## Kalender Ekonomi

Tanggal	Waktu	Negara	Event	Previous	Consensus	Forecast
18 Sep 2024	6:50 AM	Japan	Balance of Trade AUG	¥-621.8B		¥-590B
18 Sep 2024	1:00 PM	United Kingdom	Inflation Rate YoY AUG	2.2%		2.0%
18 Sep 2024	1:00 PM	United Kingdom	Core Inflation Rate YoY AUG	3.3%		3.3%
18 Sep 2024	1:00 PM	United Kingdom	Inflation Rate MoM AUG	-0.2%		0.1%
18 Sep 2024	1:00 PM	United Kingdom	Core Inflation Rate MoM AUG	0.1%		0.1%
18 Sep 2024	2:30 PM	Indonesia	Interest Rate Decision	6.25%		6.25%
18 Sep 2024	4:00 PM	Euro Area	Inflation Rate YoY Final AUG	2.6%	2.2%	2.2%
18 Sep 2024	4:00 PM	Euro Area	Core Inflation Rate YoY Final AUG	2.9%	2.8%	2.8%
18 Sep 2024	11:00 PM	Rusia	PPI MoM AUG	1.1%		1.6%
18 Sep 2024	11:00 PM	Rusia	PPI YoY AUG	13.7%		13.0%
19 Sep 2024	1:00 AM	United States	Fed Interest Rate Decision	5.50%	5.25%	5.25%
19 Sep 2024	7:30 PM	United States	Current Account Q2	\$-237.6B	\$-260B	\$-252.0B
19 Sep 2024	7:30 PM	United States	Initial Jobless Claims SEP/14	230K	230K	234.0K

Research Division

PT Victoria Sekuritas Indonesia  
Graha BIP Level 3A  
Jalan Jend. Gatot Subroto Kav.23  
Jakarta Selatan – 12930  
Phone. 021 3000 8898

For more information about us click  
<https://linktr.ee/victoriasekuritas>

Disclaimer: This report is compiled and contained from source believed to be reliable but its accuracy and completeness are not guaranteed. None of PT Victoria Sekuritas Indonesia or their respective employees and agents makes any representation or warranty or accepts any responsibility or liability as to, or in relation to, the accuracy or completeness of the information and opinions contained in this report.