

IHSG

Closing	Target Short term	%
7.642,13	7.665	+0,30%

IHSG SEKTORAL

Indeks	Chg (Point)	Chg
Energy	+67,55	+2,50%
Basic Material	+30,20	+2,19%
Industrials	+6,90	+0,64%
Consumer Non-Cyclicals	+6,00	+0,81%
Consumer Cyclical	+0,74	+0,08%
Healthcare	-0,35	-0,02%
Financials	+4,94	+0,32%
Properties & Real Estate	+8,11	+1,02%
Technology	+13,99	+0,36%
Infrastructures	+2,87	+0,19%
Transportation & Logistic	+6,06	+0,40%

DAILY MOVERS

Top Movers	Chg	Top Laggards	Chg
SKBM	+24,62%	KIOS	-15,62%
PMMP	+21,64%	MASB	-10,86%
LABA	+17,90%	CASS	-9,52%
BUMI	+17,21%	OPMS	-8,70%
BESS	+13,94%	LEAD	-7,84%

NET TRADING VALUE  
(Rp Milliar)

Today Foreign Net Trading Value	Net Buy	509,41
YTD 2024 Foreign Net Trading Value	Net Buy	50.152,36



Pada perdagangan Selasa (1/10) Bursa Asia Pasifik ditutup dominan menguat. Untuk indeks Strait Times (-0,1%), KLSE (+0,5%), Hang Seng (0,0%), Nikkei (+1,9%) dan Shanghai Stock Exchange (0,0%).

Lalu untuk IHSG pada perdagangan Selasa (1/10) mengalami penguatan sebesar (+1,52%) ke level 7.642,13 dengan total volume perdagangan sebesar 24,68 miliar saham dan total nilai transaksi sebesar IDR41,66 triliun. Investor asing mencatatkan *net buy* sebesar IDR509,41 miliar dengan *total net buy* tahun 2024 sebesar IDR50.152,36 miliar. Net Foreign Buy terbesar yaitu pada saham ASII, BBKA, TLKM, MDKA dan BMRI. Sementara Net Foreign Sell terbesar yaitu pada saham BBRI, BBNI, SCMA, MAPI dan AMMN.

Wall Street pada perdagangan Selasa (1/10) ditutup dominan melemah, untuk indeks Dow Jones (-0,4%), S&P500 (-0,9%), dan Nasdaq (-1,5%).

Untuk perdagangan Rabu (2/10) IHSG kami perkirakan akan bergerak menguat tipis dengan Support di 7.560 dan Resist di 7.700.

Untuk Informasi mengenai Victoria Sekuritas Indonesia

Silahkan scan QR Code berikut



# DAILY NEWS

- Inflasi tahunan Indonesia September 2024 sebesar 1,84%, namun terjadi deflasi bulanan 0,12%, menandai deflasi lima bulan berturut-turut. Penurunan IHK didorong oleh deflasi di sektor makanan, minuman, dan tembakau. Para ekonom memproyeksikan inflasi tahunan mereda, namun deflasi bulanan diperkirakan tetap terjadi.

- Kebangkitan pasar saham China baru-baru ini tidak banyak menarik perhatian Wall Street, meskipun indeks CSI 300 melonjak. Hanya beberapa investor AS yang kembali berinvestasi di saham China, euforia ini bersifat regional. Pasar AS tetap unggul sepanjang tahun, didorong oleh teknologi dan kebijakan The Fed, sementara skeptisisme terhadap kebijakan ekonomi China masih tinggi.

- Pada rapat September, Bank of Japan menekankan kehati-hatian terhadap kenaikan suku bunga jangka pendek karena ketidakpastian ekonomi global. Meski ada dukungan untuk kenaikan di masa depan, anggota dewan memilih menunggu waktu yang tepat. BOJ mempertahankan suku bunga 0,25%, dengan fokus pada pemulihan ekonomi.

- Bank Sentral China membeli obligasi pemerintah senilai 200 miliar yuan (\$28,52 miliar) pada September untuk menjaga likuiditas perbankan. Setelah mencapai rekor terendah, imbal hasil obligasi jangka panjang meningkat setelah peluncuran paket stimulus besar-besaran.

- Goldman Sachs menaikkan proyeksi harga emas untuk awal 2025 menjadi \$2.900/toz akibat penurunan suku bunga di Barat dan China, serta permintaan stabil dari bank sentral. Pembelian bank sentral, terutama dari negara berkembang, menyumbang 2/3 dari kenaikan harga, sedangkan arus masuk ETF menyumbang 1/3.

## Indices

SEA Region	Close	Δ	%	YTD	YOY	Min	52W Range	Max	Last 90 days
IDX Composite Index	7.642	114,2	1,5%	4,3%	10,9%	6.642		7.905	
Strait Times Index	3.581	-4,3	-0,1%	10,9%	13,1%	3.053		3.639	
KLSE Index	1.656	7,5	0,5%	14,0%	32,3%	1.417		1.679	
Asia Region	Close	Δ	%	YTD	YOY	Min	52W Range	Max	Last 90 days
Hang Seng Index	21.134	0,0	0,0%	25,9%	20,6%	14.961		21.134	
SSE Composite Index	3.337	0,0	0,0%	12,6%	7,7%	2.702		3.337	
Nikkei-225 Index	38.652	732,4	1,9%	15,5%	24,7%	30.602		42.224	
KSE KOSPI Index	2.593	0,0	0,0%	-2,9%	7,7%	2.278		2.891	
US Region	Close	Δ	%	YTD	YOY	Min	52W Range	Max	Last 90 days
Dow Jones	42.157	-173,2	-0,4%	11,8%	25,4%	32.418		42.330	
Nasdaq	17.910	-278,8	-1,5%	21,3%	32,8%	12.596		18.647	
S&P 500	5.709	-53,7	-0,9%	20,4%	31,7%	4.117		5.762	
Europe Region	Close	Δ	%	YTD	YOY	Min	52W Range	Max	Last 90 days
FTSE100 - London	8.277	39,7	0,5%	7,2%	10,5%	7.291		8.446	
DAX-German	19.213	-111,8	-0,6%	14,6%	27,0%	14.687		19.474	

## DAILY NEWS

• Merdeka Battery (MBMA) mencatat laba bersih USD20,39 juta per 30 Juni 2024, meningkat 203% dari rugi USD19,65 juta tahun lalu, dengan laba per saham dasar menjadi USD0,00019. Peningkatan ini didorong oleh kenaikan pendapatan sebesar 162,59% menjadi USD921,64 juta, masih lebih besar dibandingkan kenaikan beban pokok pendapatan sebesar 158,15% menjadi USD858,47 juta

• Sarana Menara (TOWR) mencatat laba bersih Rp1,6 triliun pada semester pertama 2024, naik 9,58% dari tahun lalu. Pendapatan mencapai Rp6,15 triliun, meningkat 6,58% dan laba usaha meningkat menjadi Rp3,5 triliun. Total ekuitas mencapai Rp17,21 triliun, sementara liabilitas meningkat menjadi Rp55,38 triliun.

• Gunung Raja Paksi (GGRP) mencatat laba bersih USD118,42 juta per 30 Juni 2024, naik 594% dari USD17,05 juta tahun lalu, dengan laba per saham USD0,0098. Meskipun penjualan bersih turun 19,58% menjadi USD200,03 juta dan laba kotor menurun menjadi USD10,03 juta, penghasilan keuangan meningkat menjadi USD2,55 juta.

• Garuda Indonesia (GIAA) mencatat rugi bersih USD101,65 juta pada paruh pertama 2024, meningkat 32,87% dari tahun lalu. Alhasil, rugi per saham dasar menjadi USD0,00111. Pendapatan usaha mencapai USD1,62 miliar, naik 18%, sementara total beban usaha meningkat menjadi USD1,53 miliar. Total ekuitas negatif kini USD1,38 miliar dengan akumulasi rugi USD3,53 miliar.

• PT Petrosea Tbk (PTRO) mengumumkan investasi Rp 6 triliun (sekitar US\$ 400 juta) untuk peralatan pertambangan sebagai bagian dari ekspansi bisnis Fase pertama investasi diperoleh dari beberapa perusahaan, termasuk PT United Tractors Tbk dan PT Trakindo Utama. Pembelian ini bertujuan mendukung proyek jasa penambangan baru dan memastikan keberlanjutan usaha.

Kurs	Close	Δ	%	Min	52W Range	Max	Last 90 days
IDR/SGD	11.824	36,0	0,3%	11.336		12.213	
IDR/HKD	1.950	3,8	0,2%	1.938		2.109	
IDR/CNY	2.160	0,8	0,0%	2.121		2.267	
IDR/YEN (100yen)	10.634	68,0	0,6%	10.024		11.262	
IDR/USD	15.144	6,0	0,0%	15.092		16.458	
IDR/EUR	16.929	76,3	0,5%	16.352		17.708	

Commodity	Close	Δ	%	Min	52W Range	Max	Last 90 days
WTI Futures 1 Month	71	2,6	3,8%	66		89	
ICE Coal Newcastle	148	0,3	0,2%	116		156	
Gold Spot \$/OZ	2.663	28,7	1,1%	1.820		2.672	
Nickel LME USD/MT	17.698	167,0	1,0%	15.741		21.615	
LME TIN USD/MT	33.458	545,0	1,7%	22.767		35.692	
CPO MYR/MT	4.202	0,0	0,0%	3.581		4.520	

### Indonesia Economic Indicator

	4Q2023	1Q2024	2Q2024
GDP Growth (%)	5.04%	5.11%	5.05%
Trade Balance (US\$ Mil)	9.192	7.411	8.030
Current Account (US\$ Mil)	-1.240	-2.407	-3.021
Current Account (% of GDP)	-0.37%	-0.71%	-0.88%
	Juni 24	Juli 24	Agustus 24
Rupiah/US\$ (JISDOR)	16.329	16.262	15.793
Inflasi (% YoY)	2.51	2.13	2.12
Benchmark Rate (%)	6.25	6.25	6.25
Foreign Reserve (US\$ Bil)	\$140.2B	\$145.4B	\$150.2B

# TRADING IDEA

## TOWR Trading Buy

Close	870	
Suggested Entry Point	850	
Target Price 1	885	+4,12%
Target Price 2	905	+6,47%
Stop Loss	820	-3,53%
Support 1	840	-1,18%
Support 2	790	-7,06%

### Technical View

Saham TOWR pada perdagangan Selasa (1/10) ditutup dalam posisi menguat ke level 870. Saat ini posisi TOWR sedang menguji *resistance*-nya di level 860 – 865. Jika TOWR bisa menembus dan bergerak sehat diatas area *resist*-nya tersebut maka bisa berpotensi lanjut menguat ke level 885 – 905.

Secara teknikal, saat ini TOWR memiliki momentum yang bergerak diatas angka 0, tepatnya berada di level 20 dan MACD berpotensi menguat dengan indikasi *Golden Cross*. Ruang potensi kenaikan TOWR masih terbuka apabila tidak menembus level <820.

Selain itu, kami juga melihat katalis positif untuk saham TOWR sebab secara kinerja masih cukup solid pada 1H-2024, Laba bersih naik tipis +1,38% QoQ & +2,95% YoY. Narasi penurunan suku bunga ke depan dapat mengurangi beban bunga/keuangan yang harus dibayarkan oleh bisnis capital intensive seperti TOWR alhasil dapat meningkatkan kinerja TOWR pada 2H-2024 serta meningkatkan optimisme investor terhadap saham TOWR.

Strategi *Buy on Weakness* bisa diterapkan ketika TOWR berada di range level 845 – 865 dan untuk Strategi penjualan bisa terapkan *Sell on Strength* ataupun *Trend Following* selagi TOWR belum menunjukkan tanda-tanda akan terjadi patah *trend* atau *reversal*.

Dengan ini kami rekomendasikan Trading Buy untuk TOWR dengan Target Price 1 di level 885 dan Target Price 2 di level 905.

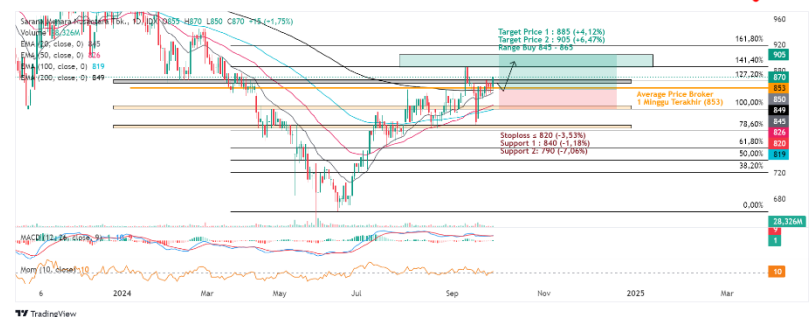

### Recommendation Legend:

**TRADING BUY** : Posisi beli untuk jangka pendek / *trading* , yang menitikberatkan pada analisa teknikal dan isu-isu yang beredar.

**NEUTRAL** : Tidak mengambil posisi pada saham yang bersangkutan / posisi tahan jika telah memiliki saham tersebut.

**TRADING SELL** : Posisi jual untuk jangka pendek , yang menitikberatkan pada analisa teknikal dan isu-isu yang beredar.

Masih tunggu apa lagi? Segera buka tabungan VIP SAFE Bank Victoria untuk mempermudah pembayaran pasar modal Anda. [#YukNabungSaham](#) [#Yukmulaisekarang](#) [#AkuInvestor](#) [#Victoriasekuritas](#)

# Corporate Action

## Dividen Tunai

Cum-Date	Ticker	Emiten	Payment Date	Nilai Dividen
02 Okt 24	HEXA	PT Hexindo Adiperkasa Tbk	25 Okt 24	Rp702,25/saham
03 Okt 24	AALI	PT Astra Agro Lestari Tbk	24 Okt 24	Rp84/saham
07 Okt 24	UNTR	PT United Tractors Tbk	24 Okt 24	Rp667/saham
-	-	-	-	-
-	-	-	-	-
-	-	-	-	-
-	-	-	-	-
-	-	-	-	-

## Dividen Saham & Saham Bonus

Cum-Date	Ticker	Emiten	Payment Date	Rasio Dividen
22 Okt 24	MFIN	PT Mandala Multifinance Tbk	14 Nov 24	1 : 1
-	-	-	-	-

## Dividen Tunai dan Saham

Cum-Date	Ticker	Emiten	Payment Date	Nilai Dividen	Rasio Dividen
-	-	-	-	-	-
-	-	-	-	-	-

## Right Issue / HMETD

Cum-Date	Ticker	Emiten	Tanggal Akhir Pelaksanaan HMETD	Nilai Pelaksanaan HMETD	Rasio HMETD
-	-	-	-	-	-
-	-	-	-	-	-
-	-	-	-	-	-
-	-	-	-	-	-
-	-	-	-	-	-

\*Tentative

## RUPS & RUPSLB

Recording Date	Ticker	Emiten	Tanggal Penerbitan KTUR	Tanggal RUPS/LB
02 Okt 24	AKSI	PT Mineral Sumberdaya Mandiri Tbk	03 Okt 24	25 Okt 24
02 Okt 24	RONY	PT Aesler Grup Internasional Tbk	03 Okt 24	25 Okt 24
01 Okt 24	TOWR	PT Sarana Menara Nusantara Tbk	02 Okt 24	25 Okt 24
03 Okt 24	POLA	PT Pool Advista Finance Tbk	04 Okt 24	28 Okt 24
03 Okt 24	SMMA	PT Sinar Mas Multiartha Tbk	04 Okt 24	28 Okt 24
03 Okt 24	BSIM	PT Bank Sinarmas Tbk	04 Okt 24	28 Okt 24
03 Okt 24	TNCA	PT Trimuda Nuansa Citra Tbk	09 Okt 24	31 Okt 24
03 Okt 24	INPP	PT Indonesian Paradise Property Tbk	09 Okt 24	31 Okt 24
03 Okt 24	NCKL	PT Trimegah Bangun Persada Tbk	09 Okt 24	31 Okt 24
08 Okt 24	NINE	PT Techno9 Indonesia Tbk	09 Okt 24	31 Okt 24
08 Okt 24	KLAS	PT Pelayaran Kurnia Lautan Semesta Tbk	09 Okt 24	31 Okt 24

# Corporate Action

## Public Expose

Tanggal Public Expose	Ticker	Emiten
02 Okt 24	DGNS	PT Diagnos Laboratorium Utama Tbk
02 Okt 24	RAJA	PT Rukun Raharja Tbk
08 Okt 24	NETV	PT Net Visi Media Tbk
09 Okt 24	BELI	PT Global Digital Niaga Tbk
-	-	-
-	-	-
-	-	-
-	-	-
-	-	-
-	-	-

## Penawaran Saham Perdana / IPO

Tanggal Efektif	Masa Penawaran	Emiten	Jumlah Saham IPO	Harga Penawaran	Listing Date	Underwriter
25 Sep 24	27 Sep – 01 Okt 24	PT Golden Westindo Artajaya Tbk	685.714.300	Rp100 - 120	03 Okt 24	PT Shinhan Sekuritas Indonesia
30 Sep 24	02 – 04 Okt 24	PT Verona Indah Pictures Tbk	1.121.650.000	Rp190 - 195	08 Okt 24	PT UOB Kay Hian Sekuritas
30 Sep 24	02 – 04 Okt 24	PT Master Print Tbk	435.000.000	Rp125 - 135	08 Okt 24	PT Profindo Sekuritas Indonesia

\*Tentative

## Kalender Ekonomi

Tanggal	Waktu	Negara	Event	Previous	Consensus	Forecast
02 Okt 2024	6:00 AM	South Korea	Inflation Rate YoY SEP	2%		1.9%
02 Okt 2024	6:00 AM	South Korea	Inflation Rate MoM SEP	0.4%		0.4%
02 Okt 2024	7:30 AM	South Korea	S&P Global Manufacturing PMI SEP	51.9		52
02 Okt 2024	4:00 PM	Euro Area	Unemployment Rate AUG	6.4%	6.4%	6.5%
02 Okt 2024	8:00 PM	Singapore	SIPMM Manufacturing PMI SEP	50.9		51
02 Okt 2024	11:00 PM	Rusia	Real Wage Growth YoY JUL	6.2%	6%	5.4%
02 Okt 2024	11:00 PM	Rusia	Retail Sales YoY AUG	6.1%	5.5%	5.6%
03 Okt 2024	7:30 AM	Japan	Jibun Bank Services PMI Final SEP	53.7	53.9	53.9
03 Okt 2024	7:30 AM	Japan	Jibun Bank Composite PMI Final SEP	52.9		52.5
03 Okt 2024	7:30 AM	Singapore	S&P Global PMI SEP	57.6		57.5
03 Okt 2024	8:30 AM	Australia	Balance of Trade AUG	A\$6.009B	A\$5.8B	A\$9.7B
03 Okt 2024	1:00 PM	Rusia	S&P Global Composite PMI SEP	52.1		52.3
03 Okt 2024	1:00 PM	Rusia	S&P Global Services PMI SEP	52.3		52.5

Research Division

PT Victoria Sekuritas Indonesia  
Graha BIP Level 3A  
Jalan Jend. Gatot Subroto Kav.23  
Jakarta Selatan – 12930  
Phone. 021 3000 8898

For more information about us click  
<https://linktr.ee/victoriasekuritas>

Disclaimer: This report is compiled and contained from source believed to be reliable but its accuracy and completeness are not guaranteed. None of PT Victoria Sekuritas Indonesia or their respective employees and agents makes any representation or warranty or accepts any responsibility or liability as to, or in relation to, the accuracy or completeness of the information and opinions contained in this report.