

IHSG

Closing	Target Short term	%
7.543,83	7.530	-0,18%

IHSG SEKTORAL

Indeks	Chg (Point)	Chg
Energy	-19,69	-0,71%
Basic Material	-9,76	-0,69%
Industrials	+3,32	+0,31%
Consumer Non-Cyclicals	+0,36	+0,05%
Consumer Cyclical	+5,54	+0,64%
Healthcare	-10,97	-0,69%
Financials	+4,57	+0,30%
Properties & Real Estate	-5,56	-0,70%
Technology	-42,32	-1,11%
Infrastructures	+1,02	+0,07%
Transportation & Logistic	-2,09	-0,14%

DAILY MOVERS

Top Movers	Chg	Top Laggards	Chg
SOTS	+24,83%	HEXA	-10,81%
KRAS	+24,06%	HELI	-9,60%
AKSI	+23,08%	BRMS	-8,96%
LABA	+22,49%	AYLS	-8,33%
TIRA	+20,93%	SAPX	-8,28%

NET TRADING VALUE (Rp Milliar)

Today Foreign Net Trading Value	Net Sell -1.101,12
YTD 2024 Foreign Net Trading Value	Net Buy 48.388,75

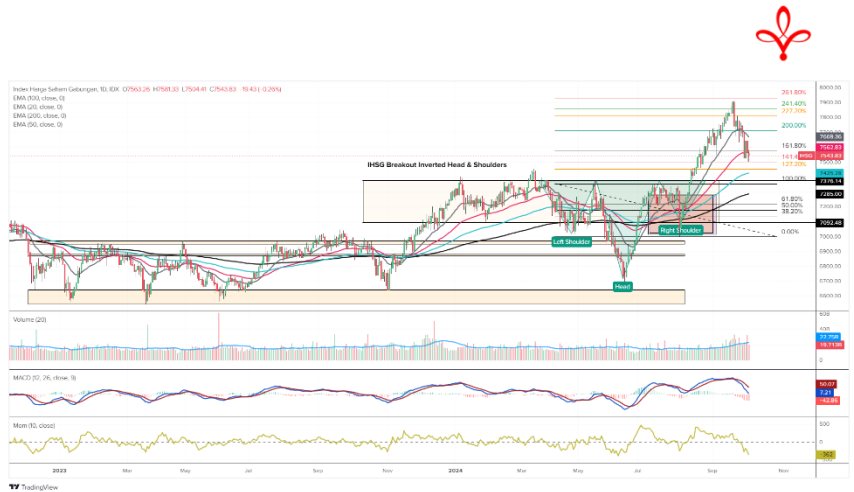

Pada perdagangan Kamis (3/10) Bursa Asia Pasifik ditutup dominan melemah. Untuk indeks Strait Times (-0,2%), KLSE (+0,1%), Hang Seng (-1,5%), Nikkei (+2,0%) dan Shanghai Stock Exchange (0,0%).

Lalu untuk IHSG pada perdagangan Kamis (3/10) mengalami pelemahan sebesar (-0,26%) ke level 7.543,83 dengan total volume perdagangan sebesar 19,92 miliar saham dan total nilai transaksi sebesar IDR12,13 triliun. Investor asing mencatatkan *net sell* sebesar -IDR1.101,12 miliar dengan *total net buy* tahun 2024 sebesar IDR48.388,75 miliar. Net Foreign Buy terbesar yaitu pada saham ASII, BRPT, SMGR, ANTM dan FILM. Sementara Net Foreign Sell terbesar yaitu pada saham BBRI, BBKA, TLKM, GOTO dan MAPI.

Wall Street pada perdagangan Kamis (3/10) ditutup dominan melemah, untuk indeks Dow Jones (-0,4%), S&P500 (-0,2%), dan Nasdaq (-0,0%).

Untuk perdagangan Jum'at (4/10) IHSG kami perkirakan akan bergerak melemah tipis dengan Support di 7.500 dan Resist di 7.700.

Untuk Informasi mengenai Victoria Sekuritas Indonesia

Silahkan scan QR Code berikut



DAILY NEWS

- Bank Indonesia (BI) mendorong masyarakat untuk meningkatkan belanja guna mendukung pertumbuhan ekonomi di atas 5% pada 2024. Konsumsi rumah tangga menjadi pendorong utama pertumbuhan. BI memproyeksikan pertumbuhan ekonomi 4,7% - 5,5%, meski mewaspadaai dampak konflik global.

- Hedge funds global meningkatkan pembelian saham Tiongkok setelah Beijing mengumumkan stimulus besar, mencatatkan pembelian tertinggi sejak 2016. Saham Tiongkok melonjak, dengan kenaikan mingguan terbaik dalam satu dekade. Investor asing, yang sebelumnya menjauh, kini mulai membeli kembali saham Tiongkok, didorong oleh sentimen positif menjelang libur Nasional.

- OPEC memiliki kapasitas cadangan minyak yang cukup untuk menggantikan seluruh pasokan Iran jika fasilitas minyak Iran diserang oleh Israel. Namun, jika Iran membalas dengan menyerang infrastruktur minyak tetangga di Teluk, OPEC akan kesulitan. Konflik ini bisa memengaruhi pasar minyak global, tetapi peningkatan produksi AS dan cadangan OPEC+ dapat meredam dampaknya, kecuali konflik meluas.

- Toyota Motor menunda produksi kendaraan listrik di Amerika Utara hingga paruh pertama 2026 akibat penyesuaian desain dan penjualan yang melambat. Produksi model EV pertama di pabrik Kentucky kini diperkirakan dimulai pada awal 2026. Toyota juga membatalkan rencana produksi SUV listrik di bawah merek Lexus di AS hingga 2030 dan beralih ke pengiriman kendaraan dari Jepang.

Indices

SEA Region	Close	Δ	%	YTD	YOY	Min	52W Range	Max	Last 90 days
IDX Composite Index	7.544	-19,4	-0,3%	3,0%	8,8%	6.642		7.905	
Strait Times Index	3.577	-7,2	-0,2%	10,8%	12,0%	3.053		3.639	
KLSE Index	1.642	2,2	0,1%	13,0%	31,2%	1.435		1.679	
Asia Region	Close	Δ	%	YTD	YOY	Min	52W Range	Max	Last 90 days
Hang Seng Index	22.114	-330,2	-1,5%	31,7%	23,6%	14.961		22.444	
SSE Composite Index	3.337	0,0	0,0%	12,6%	8,4%	2.702		3.337	
Nikkei-225 Index	38.552	743,3	2,0%	15,2%	20,7%	30.602		42.224	
KSE KOSPI Index	2.562	0,0	0,0%	-4,0%	4,6%	2.278		2.891	
US Region	Close	Δ	%	YTD	YOY	Min	52W Range	Max	Last 90 days
Dow Jones	42.012	-184,9	-0,4%	11,4%	24,3%	32.418		42.330	
Nasdaq	17.918	-6,6	0,0%	21,4%	31,2%	12.596		18.647	
S&P 500	5.700	-9,6	-0,2%	20,2%	30,2%	4.117		5.762	
Europe Region	Close	Δ	%	YTD	YOY	Min	52W Range	Max	Last 90 days
FTSE100 - London	8.283	-8,3	-0,1%	7,3%	8,7%	7.291		8.446	
DAX-German	19.015	-149,3	-0,8%	13,4%	23,0%	14.687		19.474	

DAILY NEWS

• PT Bukit Asam Tbk (PTBA) menandatangani MoU dengan Bank Mandiri, Bank Rakyat Indonesia, dan Bank Negara Indonesia untuk memanfaatkan devisa hasil ekspor sumber daya alam (DHE SDA). Hingga semester I 2024, PTBA telah menempatkan DHE SDA sebesar Rp 1,6 triliun.

• Harum Energy (HRUM) menandatangani transaksi pinjaman Rp1,43 triliun (USD95 juta) pada 30 September 2024, melibatkan Tanito Harum Nickel (THN), Position, Harum Nickel Industry (HNI), dan Westrong Metal Industry (WMI) dengan Bunga pinjaman adalah SOFR + 2,60% per tahun. Perusahaan fokus pada ekspansi di sektor pertambangan dan pengolahan nikel.

• Merdeka Copper Gold (MDKA) menandatangani transaksi Rp79,61 miliar dengan Merdeka Mining Servis (MMS) dan Sulawesi Cahaya Mineral (SCM) untuk jasa konstruksi dan pertambangan selama 24 bulan. Transaksi ini bertujuan menghemat biaya infrastruktur, meningkatkan likuiditas, dan memberikan nilai tambah bagi perusahaan dan pemegang saham.

• PT Bundamedik Tbk (BMHS) mencatat laba bersih Rp18,6 miliar pada semester pertama 2024, meningkat 199% year-on-year. Pertumbuhan didorong oleh unit bisnis seperti Rumah Sakit Bunda Group, Morula IVF Indonesia, dan PT Diagnos Laboratorium Utama Tbk. Perusahaan optimis dapat mempertahankan pertumbuhan dan memperkuat posisinya di sektor kesehatan Indonesia.

• Saratoga (SRTG) menambah kepemilikan saham Merdeka Copper Gold (MDKA) dengan membeli 28.864.959 saham pada 1 Oktober 2024, sehingga total kepemilikan mencapai 4,64 miliar lembar atau 18,96 persen. Transaksi ini melibatkan beberapa sekuritas, termasuk Indo Premier Sekuritas.

Kurs	Close	Δ	%	Min	52W Range	Max	Last 90 days
IDR/SGD	11.837	25,1	0,2%	11.357		12.213	
IDR/HKD	1.964	7,9	0,4%	1.938		2.109	
IDR/CNY	2.172	6,1	0,3%	2.136		2.267	
IDR/YEN (100yen)	10.583	37,9	0,4%	10.024		11.262	
IDR/USD	15.247	43,0	0,3%	15.092		16.458	
IDR/EUR	16.873	-26,2	-0,2%	16.352		17.708	

Commodity	Close	Δ	%	Min	52W Range	Max	Last 90 days
WTI Futures 1 Month	74	2,7	3,8%	66		88	
ICE Coal Newcastle	143	-0,7	-0,5%	116		156	
Gold Spot \$/OZ	2.656	-2,6	-0,1%	1.820		2.672	
Nickel LME USD/MT	17.826	-395,0	-2,2%	15.741		21.615	
LME TIN USD/MT	33.893	14,0	0,0%	22.767		35.692	
CPO MYR/MT	4.225	54,0	1,3%	3.581		4.520	

Indonesia Economic Indicator

	4Q2023	1Q2024	2Q2024
GDP Growth (%)	5.04%	5.11%	5.05%
Trade Balance (US\$ Mil)	9.192	7.411	8.030
Current Account (US\$ Mil)	-1.240	-2.407	-3.021
Current Account (% of GDP)	-0.37%	-0.71%	-0.88%
	Juni 24	Juli 24	Agustus 24
Rupiah/US\$ (JISDOR)	16.329	16.262	15.793
Inflasi (% YoY)	2.51	2.13	2.12
Benchmark Rate (%)	6.25	6.25	6.25
Foreign Reserve (US\$ Bil)	\$140.2B	\$145.4B	\$150.2B

TRADING IDEA

INTP Trading Buy

Close	6.925	
Suggested Entry Point	6.850	
Target Price 1	7.075	+2,91%
Target Price 2	7.200	+4,73%
Stop Loss	6.725	-1,82%
Support 1	6.850	-0,00%
Support 2	6.405	-6,50%

Technical View

Saham INTP pada perdagangan Kamis (3/10) ditutup dalam posisi menguat ke level 6.925. Saat ini posisi INTP sedang menguji *resistance*-nya di level 6.870 – 6.990. Jika INTP bisa menembus dan bergerak sehat diatas area *resist*-nya tersebut maka bisa berpotensi lanjut menguat ke level 7.075 – 7.200.

Secara teknikal, saat ini INTP memiliki momentum yang bergerak diatas angka 0, tepatnya berada di level 100 dan MACD masih dalam kondisi menguat. Ruang potensi kenaikan INTP masih terbuka apabila tidak menembus level <6.725.

Selain itu, kami juga melihat katalis positif untuk saham INTP sebab biarpun kinerja masih tertekan pada 1H-2024, namun narasi penurunan suku bunga ke depan dapat meningkatkan permintaan kredit property yang pada akhirnya akan meningkatkan permintaan bahan baku bangunan seperti semen alhasil dapat meningkatkan volume penjualan dan kinerja INTP pada 2H-2024 serta meningkatkan optimisme investor terhadap saham INTP.

Strategi *Buy on Weakness* bisa diterapkan ketika INTP berada di range level 6.850 – 6.900 dan untuk Strategi penjualan bisa terapkan *Sell on Strength* ataupun *Trend Following* selagi INTP belum menunjukkan tanda-tanda akan terjadi patah *trend* atau *reversal*.

Dengan ini kami rekomendasikan Trading Buy untuk INTP dengan Target Price 1 di level 7.075 dan Target Price 2 di level 7.200.



Recommendation Legend:

TRADING BUY : Posisi beli untuk jangka pendek / *trading* , yang menitikberatkan pada analisa teknikal dan isu-isu yang beredar.

NEUTRAL : Tidak mengambil posisi pada saham yang bersangkutan / posisi tahan jika telah memiliki saham tersebut.

TRADING SELL : Posisi jual untuk jangka pendek , yang menitikberatkan pada analisa teknikal dan isu-isu yang beredar.

Masih tunggu apa lagi? Segera buka tabungan VIP SAFE Bank Victoria untuk mempermudah pembayaran pasar modal Anda. [#YukNabungSaham](#) [#Yukmulaisekarang](#) [#AkuInvestor](#) [#Victoriasekuritas](#)

Corporate Action

Dividen Tunai

Cum-Date	Ticker	Emiten	Payment Date	Nilai Dividen
03 Okt 24	AALI	PT Astra Agro Lestari Tbk	24 Okt 24	Rp84/saham
07 Okt 24	UNTR	PT United Tractors Tbk	24 Okt 24	Rp667/saham
09 Okt 24	PPGL	PT Prima Globalindo Logistik Tbk	31 Okt 24	Rp2/saham
09 Okt 24	TRIS	PT Trisula International Tbk	29 Okt 24	Rp2,25/saham
-	-	-	-	-
-	-	-	-	-
-	-	-	-	-
-	-	-	-	-

Dividen Saham & Saham Bonus

Cum-Date	Ticker	Emiten	Payment Date	Rasio Dividen
22 Okt 24	MFIN	PT Mandala Multifinance Tbk	14 Nov 24	1:1
-	-	-	-	-

Dividen Tunai dan Saham

Cum-Date	Ticker	Emiten	Payment Date	Nilai Dividen	Rasio Dividen
-	-	-	-	-	-
-	-	-	-	-	-

Right Issue / HMETD

Cum-Date	Ticker	Emiten	Tanggal Akhir Pelaksanaan HMETD	Nilai Pelaksanaan HMETD	Rasio HMETD
-	-	-	-	-	-
-	-	-	-	-	-
-	-	-	-	-	-
-	-	-	-	-	-
-	-	-	-	-	-

*Tentative

RUPS & RUPSLB

Recording Date	Ticker	Emiten	Tanggal Penerbitan KTUR	Tanggal RUPS/LB
03 Okt 24	POLA	PT Pool Advista Finance Tbk	04 Okt 24	28 Okt 24
03 Okt 24	SMMA	PT Sinar Mas Multiartha Tbk	04 Okt 24	28 Okt 24
03 Okt 24	BSIM	PT Bank Sinarmas Tbk	04 Okt 24	28 Okt 24
03 Okt 24	TNCA	PT Trimuda Nuansa Citra Tbk	09 Okt 24	31 Okt 24
03 Okt 24	INPP	PT Indonesian Paradise Property Tbk	09 Okt 24	31 Okt 24
03 Okt 24	NCKL	PT Trimegah Bangun Persada Tbk	09 Okt 24	31 Okt 24
08 Okt 24	NINE	PT Techno9 Indonesia Tbk	09 Okt 24	31 Okt 24
08 Okt 24	KLAS	PT Pelayaran Kurnia Lautan Semesta Tbk	09 Okt 24	31 Okt 24
-	-	-	-	-
-	-	-	-	-
-	-	-	-	-

Corporate Action

Public Expose

Tanggal Public Expose	Ticker	Emiten
08 Okt 24	NETV	PT Net Visi Media Tbk
09 Okt 24	BELI	PT Global Digital Niaga Tbk
09 Okt 24	DGNS	PT Diagnos Laboratorium Utama Tbk
15 Okt 24	WIKA	PT Wijaya Karya (Persero) Tbk
16 Okt 24	RAJA	PT Rukun Raharja Tbk
-	-	-
-	-	-
-	-	-
-	-	-
-	-	-

Penawaran Saham Perdana / IPO

Tanggal Efektif	Masa Penawaran	Emiten	Jumlah Saham IPO	Harga Penawaran	Listing Date	Underwriter
25 Sep 24	27 Sep – 01 Okt 24	PT Golden Westindo Artajaya Tbk	685.714.300	Rp100 - 120	03 Okt 24	PT Shinhan Sekuritas Indonesia
30 Sep 24	02 – 04 Okt 24	PT Verona Indah Pictures Tbk	1.121.650.000	Rp190 - 195	08 Okt 24	PT UOB Kay Hian Sekuritas
30 Sep 24	02 – 04 Okt 24	PT Master Print Tbk	435.000.000	Rp125 - 135	08 Okt 24	PT Profindo Sekuritas Indonesia

*Tentative

Kalender Ekonomi

Tanggal	Waktu	Negara	Event	Previous	Consensus	Forecast
04 Okt 2024	3:30 AM	United States	Fed Balance Sheet OCT/2	\$7.08T		
04 Okt 2024	4:00 AM	South Korea	Foreign Exchange Reserves SEP	\$415.92B		\$416.0B
04 Okt 2024	12:00 PM	Indonesia	HSBC Composite PMI Final SEP	60.7		59.3
04 Okt 2024	12:00 PM	Indonesia	HSBC Services PMI Final SEP	60.9	58.9	58.9
04 Okt 2024	12:00 PM	Singapore	Retail Sales MoM AUG	3.1%		-0.5%
04 Okt 2024	12:00 PM	Singapore	Retail Sales YoY AUG	1%		0.4%
04 Okt 2024	6:30 PM	Indonesia	Foreign Exchange Reserves SEP/27	\$692.3B		
04 Okt 2024	7:30 PM	United States	Non Farm Payrolls SEP	142K	140K	130K
04 Okt 2024	7:30 PM	United States	Unemployment Rate SEP	4.2%	4.2%	4.3%
07 Okt 2024	10:00 AM	Indonesia	Foreign Exchange Reserves SEP	\$150.2B		\$ 149.0B
07 Okt 2024	4:00 PM	Euro Area	Retail Sales MoM AUG	0.1%		
07 Okt 2024	4:00 PM	Euro Area	Retail Sales YoY AUG	-0.1%		2.5%
07 Okt 2024	4:00 PM	Singapore	Foreign Exchange Reserves SEP	S\$501.3B		S\$ 499.0B

Research Division

PT Victoria Sekuritas Indonesia
Graha BIP Level 3A
Jalan Jend. Gatot Subroto Kav.23
Jakarta Selatan – 12930
Phone. 021 3000 8898

For more information about us click
<https://linktr.ee/victoriasekuritas>

Disclaimer: This report is compiled and contained from source believed to be reliable but its accuracy and completeness are not guaranteed. None of PT Victoria Sekuritas Indonesia or their respective employees and agents makes any representation or warranty or accepts any responsibility or liability as to, or in relation to, the accuracy or completeness of the information and opinions contained in this report.