

IHSG

Closing	Target Short term	%
7.772,60	7.795	+0,29%

IHSG SEKTORAL

Indeks	Chg (Point)	Chg
Energy	+7,19	+0,26%
Basic Material	+8,39	+0,58%
Industrials	+11,31	+1,05%
Consumer Non-Cyclicals	-3,89	-0,51%
Consumer Cyclicals	+0,67	+0,08%
Healthcare	-6,56	-0,42%
Financials	+7,34	+0,48%
Properties & Real Estate	+9,70	+1,15%
Technology	+73,87	+1,86%
Infrastructures	-6,13	-0,40%
Transportation & Logistic	+15,48	+1,03%

DAILY MOVERS

Top Movers	Chg	Top Laggards	Chg
INPC	+30,56%	TNCA	-11,06%
PKPK	+25,00%	SCNP	-10,05%
NIKL	+24,81%	LPPS	-9,33%
AKSI	+24,76%	MARI	-7,58%
AKPI	+24,26%	BCIP	-7,25%

NET TRADING VALUE (Rp Milliar)

Today Foreign Net Trading Value	Net Buy 322,03
YTD 2024 Foreign Net Trading Value	Net Buy 44.845,89

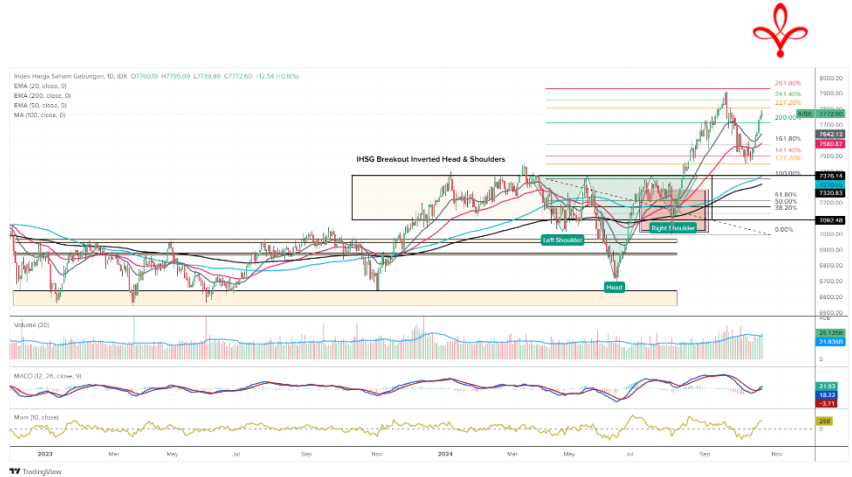

Pada perdagangan Senin (21/10) Bursa Asia Pasifik ditutup *mix* dengan ada yang menguat dan melemah. Untuk indeks Strait Times (-0,7%), KLSE (-0,0%), Hang Seng (-1,6%), Nikkei (-0,1%) dan Shanghai Stock Exchange (+0,2%).

Lalu untuk IHSG pada perdagangan Senin (21/10) mengalami penguatan sebesar (+0,16%) ke level 7.772,60 dengan total volume perdagangan sebesar 25,45 miliar saham dan total nilai transaksi sebesar IDR10,56 triliun. Investor asing mencatatkan *net buy* sebesar IDR322,03 miliar dengan *total net buy* tahun 2024 sebesar IDR44.845,89 miliar. Net Foreign Buy terbesar yaitu pada saham ANTM, BBNI, ASII, TLKM dan GOTO. Sementara Net Foreign Sell terbesar yaitu pada saham MDKA, SMGR, ADRO, BBKA dan BUKA.

Wall Street pada perdagangan Senin (21/10) ditutup dominan melemah, untuk indeks Dow Jones (-0,8%), S&P500 (-0,2%), dan Nasdaq (+0,3%).

Untuk perdagangan Selasa (22/10) IHSG kami perkiraan akan bergerak menguat tipis dengan Support di 7.710 dan Resist di 7.800.

Untuk Informasi mengenai Victoria Sekuritas Indonesia

Silahkan scan QR Code berikut



DAILY NEWS

- Prabowo Subianto dan Gibran Rakabuming resmi dilantik sebagai Presiden dan Wakil Presiden RI 2024-2029 pada 20 Oktober 2024. Meski ekspektasi publik lebih rendah dibanding era Jokowi, gaya kepemimpinan Prabowo yang militeristik diharapkan membawa stabilitas di tengah ketidakpastian global dan domestik.

- Komite Stabilitas Sistem Keuangan (KSSK) melaporkan stabilitas pasar SBN pada kuartal III 2024, dengan imbal hasil SBN 10 tahun turun ke 6,43%. Penurunan ini dipengaruhi oleh yield obligasi AS dan suku bunga acuan. Investor asing mencatat net inflow sebesar Rp62,49 triliun, dengan total kepemilikan SBN mencapai Rp870,58 triliun.

- Amerika Serikat menghadapi risiko kejatuhan akibat utang besar, militer lemah, dan inflasi. Emas diprediksi naik drastis sebagai investasi aman di tengah penurunan nilai mata uang, dengan meningkatnya permintaan dari negara-negara BRICS yang melakukan dedolarisasi. Saham dan obligasi dianggap berisiko tinggi, sementara emas dan perak lebih stabil.

- PBOC menurunkan suku bunga pinjaman acuan satu tahun menjadi 3,10% dan lima tahun menjadi 3,6% sebagai bagian dari paket stimulus untuk memulihkan ekonomi. Meskipun pertumbuhan ekonomi pada kuartal ketiga lebih baik dari perkiraan, investasi properti turun lebih dari 10%, menimbulkan keraguan tentang efektivitas kebijakan stimulus ini.

- Data September menunjukkan penurunan pemrosesan minyak mentah di China untuk bulan keenam berturut-turut, dengan impor juga turun 0,6% meskipun produksi domestik meningkat. Terdapat surplus hampir 1 juta barel per hari, yang kemungkinan disimpan akibat ketegangan di Timur Tengah.

Indices

SEA Region	Close	Δ	%	YTD	YOY	Min	52W Range	Max	Last 90 days
IDX Composite Index	7.773	12,5	0,2%	6,1%	15,4%	6.642		7.905	
Strait Times Index	3.615	-25,6	-0,7%	11,9%	18,0%	3.064		3.640	
KLSE Index	1.646	-0,3	0,0%	13,3%	31,5%	1.435		1.679	
Asia Region	Close	Δ	%	YTD	YOY	Min	52W Range	Max	Last 90 days
Hang Seng Index	20.478	-325,7	-1,6%	22,0%	17,6%	14.961		23.100	
SSE Composite Index	3.268	6,6	0,2%	10,3%	8,2%	2.702		3.490	
Nikkei-225 Index	38.955	-27,2	-0,1%	16,4%	26,9%	30.697		42.224	
KSE KOSPI Index	2.594	0,3	0,0%	-2,8%	12,3%	2.278		2.891	
US Region	Close	Δ	%	YTD	YOY	Min	52W Range	Max	Last 90 days
Dow Jones	42.932	-344,3	-0,8%	13,8%	30,4%	32.929		43.276	
Nasdaq	18.540	50,5	0,3%	25,6%	45,0%	12.789		18.647	
S&P 500	5.854	-10,4	-0,2%	23,4%	41,2%	4.146		5.864	
Europe Region	Close	Δ	%	YTD	YOY	Min	52W Range	Max	Last 90 days
FTSE100 - London	8.318	-40,0	-0,5%	7,7%	13,5%	7.322		8.446	
DAX-German	19.461	-196,2	-1,0%	16,1%	32,2%	14.717		19.657	

DAILY NEWS

• PT Net Visi Media Tbk (NETV) melakukan reverse stock 2:1 seiring akuisisi oleh PT MD Entertainment Tbk (FILM), mengubah nilai nominal saham dari Rp100 menjadi Rp200. RUPSLB telah menyetujui langkah ini pada 8 Oktober 2024, dengan perdagangan saham baru mulai 22 Oktober.

• MD Entertainment (FILM) akan melakukan private placement senilai Rp661,94 miliar dengan menerbitkan 216.322.660 saham baru seharga Rp3.060 per saham. Penerbitan saham baru bertujuan untuk mendanai transaksi material dan pengembangan usaha, serta memperkuat struktur permodalan perusahaan.

• Holywings Group, pemilik Atlas Beach Club di Bali, berencana IPO pada 2025 untuk mendanai ekspansi tempat hiburan di Asia, termasuk klub malam di Bangkok. Targetnya adalah memiliki lebih dari 80 restoran pada akhir 2025 dan valuasi perusahaan saat ini sekitar US\$300 juta. Dana IPO akan digunakan sepenuhnya untuk modal kerja.

• PT Lippo Karawaci Tbk (LPKR) mencatat pra penjualan sebesar Rp4,25 triliun pada Kuartal III-2024, meningkat 26% dibandingkan tahun lalu dan mencapai 79% dari target tahunan. Penjualan residensial mendominasi, menyumbang 65% dari total penjualan, didukung oleh produk rumah tapak terjangkau.

• PT Formosa Ingredient Factory Tbk (BOBA) membukukan laba bersih Rp12,17 miliar pada sembilan bulan pertama 2024, naik 23,93% dari tahun lalu. Penjualan mencapai Rp129,23 miliar, tumbuh 21,63%, dengan laba bruto meningkat 44,36% menjadi Rp38,53 miliar. Total ekuitas mencapai Rp155,13 miliar, naik 2,7%, sementara liabilitas turun 20,1% menjadi Rp19,64 miliar.

Kurs	Close	Δ	%	Min	52W Range	Max	Last 90 days
IDR/SGD	11.780	-30,9	-0,3%	11.496		12.213	
IDR/HKD	1.991	-5,4	-0,3%	1.938		2.109	
IDR/CNY	2.176	-1,3	-0,1%	2.136		2.267	
IDR/YEN (100yen)	10.304	-54,7	-0,5%	10.024		11.262	
IDR/USD	15.466	-50,0	-0,3%	15.092		16.458	
IDR/EUR	16.766	-75,9	-0,5%	16.682		17.708	

Commodity	Close	Δ	%	Min	52W Range	Max	Last 90 days
WTI Futures 1 Month	70	0,5	0,8%	66		87	
ICE Coal Newcastle	148	0,0	0,0%	116		156	
Gold Spot \$/OZ	2.720	-0,1	0,0%	1.936		2.720	
Nickel LME USD/Mt	16.659	-323,0	-1,9%	15.741		21.615	
LME TIN USD/Mt	31.313	95,0	0,3%	22.767		35.692	
CPO MYR/Mt	4.374	18,5	0,4%	3.581		4.520	

Indonesia Economic Indicator

	4Q2023	1Q2024	2Q2024
GDP Growth (%)	5.04%	5.11%	5.05%
Trade Balance (US\$ Mil)	9.192	7.411	8.030
Current Account (US\$ Mil)	-1.240	-2.407	-3.021
Current Account (% of GDP)	-0.37%	-0.71%	-0.88%
	Juli 24	Agustus 24	September 24
Rupiah/US\$ (JISDOR)	16.262	15.793	15.341
Inflasi (% YoY)	2.13	2.12	1.84
Benchmark Rate (%)	6.25	6.25	6.00
Foreign Reserve (US\$ Bil)	\$145.4B	\$149.9B	\$150.2B

TRADING IDEA

ULTJ Trading Buy

Close	1.865	
Suggested Entry Point	1.865	
Target Price 1	1.920	+2,95%
Target Price 2	1.980	+6,17%
Stop Loss	1.830	-1,88%
Support 1	1.835	-1,61%
Support 2	1.790	-4,02%

Technical View

Saham ULTJ pada perdagangan Senin (21/10) ditutup dalam posisi tetap tidak berubah di level 1.865. Saat ini posisi ULTJ sedang menguji *resistance* kuat-nya di level 1.880 – 1.885. Jika ULTJ bisa menembus dan bergerak sehat diatas area *resist*-nya tersebut maka bisa berpotensi lanjut menguat ke level 1.920 – 1.980.

Secara teknikal, saat ini ULTJ memiliki momentum yang mencoba bergerak di atas angka 0, tepatnya berada diangka -40 dan MACD masih melemah namun ada potensi *Golden Cross*. Ruang potensi kenaikan ULTJ masih terbuka apabila tidak menembus level <1.830.

Selain itu, kami juga melihat katalis positif untuk saham ULTJ terlihat dari peningkatan kinerja positif pada Q2-2024, dengan laba bersih naik +23,6% YoY meski turun -13,6% QoQ. Katalis lain diekspektasikan terjadi dari tren penurunan suku bunga dan benefit dari program makan bergizi gratis yang berpotensi mendorong perputaran ekonomi serta meningkatkan permintaan terhadap produk konsumen menjadi katalis bagi kinerja ULTJ di sisa tahun ini.

Strategi *Buy on Weakness* bisa diterapkan ketika ULTJ berada di range level 1.850 – 1.870 dan untuk Strategi penjualan bisa terapkan *Sell on Strength* ataupun *Trend Following* selagi ULTJ menunjukkan tanda-tanda akan terjadi patah *trend* atau *reversal*.

Dengan ini kami rekomendasikan Trading Buy untuk ULTJ dengan Target Price 1 di level 1.920 dan Target Price 2 di level 1.980.



Recommendation Legend:

TRADING BUY : Posisi beli untuk jangka pendek / *trading* , yang menitikberatkan pada analisa teknikal dan isu-isu yang beredar.

NEUTRAL : Tidak mengambil posisi pada saham yang bersangkutan / posisi tahan jika telah memiliki saham tersebut.

TRADING SELL : Posisi jual untuk jangka pendek , yang menitikberatkan pada analisa teknikal dan isu-isu yang beredar.

Masih tunggu apa lagi? Segera buka tabungan VIP SAFE Bank Victoria untuk mempermudah pembayaran pasar modal Anda. [#YukNabungSaham](#) [#Yukmulaisekarang](#) [#AkulInvestor](#) [#Victoriasekuritas](#)

Corporate Action

Dividen Tunai

Cum-Date	Ticker	Emiten	Payment Date	Nilai Dividen
-	-	-	-	-
-	-	-	-	-
-	-	-	-	-
-	-	-	-	-
-	-	-	-	-
-	-	-	-	-
-	-	-	-	-
-	-	-	-	-

Dividen Saham & Saham Bonus

Cum-Date	Ticker	Emiten	Payment Date	Rasio Dividen
22 Okt 24	MFIN	PT Mandala Multifinance Tbk	14 Nov 24	1 : 1
08 Nov 24	KLAS	PT Pelayaran Kurnia Lautan Semesta Tbk	29 Nov 24	8 : 1

Dividen Tunai dan Saham

Cum-Date	Ticker	Emiten	Payment Date	Nilai Dividen	Rasio Dividen
-	-	-	-	-	-
-	-	-	-	-	-

Right Issue / HMETD

Cum-Date	Ticker	Emiten	Tanggal Akhir Pelaksanaan HMETD	Nilai Pelaksanaan HMETD	Rasio HMETD
-	-	-	-	-	-
-	-	-	-	-	-
-	-	-	-	-	-
-	-	-	-	-	-
-	-	-	-	-	-

*Tentative

RUPS & RUPSLB

Recording Date	Ticker	Emiten	Tanggal Penerbitan KTUR	Tanggal RUPS/LB
23 Okt 24	LEAD	PT Logindo Samudramakmur Tbk	23 Okt 24	14 Nov 24
22 Okt 24	TOBA	PT TBS Energi Utama Tbk	23 Okt 24	14 Nov 24
22 Okt 24	AMMS	PT Agung Menjangan Mas Tbk	23 Okt 24	14 Nov 24
23 Okt 24	LPCK	PT Lippo Cikarang T bk	24 Okt 24	15 Nov 24
23 Okt 24	BBYB	PT Bank Neo Commerce Tbk	24 Okt 24	15 Nov 24
23 Okt 24	GIAA	PT Garuda Indonesia (Persero) Tbk	24 Okt 24	15 Nov 24
24 Okt 24	POWR	PT Cikarang Listrindo Tbk	24 Okt 24	15 Nov 24
24 Okt 24	PACK	PT Solusi Kemasan Digital Tbk	25 Okt 24	18 Nov 24
25 Okt 24	SMDM	PT Suryamas Dutamakmur Tbk	28 Okt 24	19 Nov 24
28 Okt 24	RELI	PT Reliance Sekuritas Indonesia Tbk	29 Okt 24	20 Nov 24
28 Okt 24	DNAR	PT Bank Oke Indonesia Tbk	29 Okt 24	20 Nov 24

Corporate Action

Public Expose

Tanggal Public Expose	Ticker	Emiten
22 Okt 24	DAYA	PT Duta Intidaya Tbk
22 Okt 24	PACK	PT Solusi Kemasan Digital Tbk
23 Okt 24	PTRO	PT Petrosea Tbk
24 Okt 24	BREN	PT Barito Renewables Energy Tbk
25 Okt 24	IBST	PT Inti Bangun Sejahtera Tbk
25 Okt 24	BRPT	Pt Barito Pacific Tbk
29 Okt 24	BIKE	PT Sepeda Bersama Indonesia Tbk
31 Okt 24	ACST	PT Acset Indonusa Tbk
31 Okt 24	RMKE	PT RMK Energy Tbk
31 Okt 24	RMKO	PT Royaltama Mulia Kontraktorindo Tbk

Penawaran Saham Perdana / IPO

Tanggal Efektif	Masa Penawaran	Emiten	Jumlah Saham IPO	Harga Penawaran	Listing Date	Underwriter
30 Okt 24	01 – 07 Nov 24	PT Daaz Bara Lestari Tbk	300.000.000	Rp835 – Rp900	11 Nov 24	PT Henan Putihrai Sekuritas
-	-	-	-	-	-	-
-	-	-	-	-	-	-

*Tentative

Kalender Ekonomi

Tanggal	Waktu	Negara	Event	Previous	Consensus	Forecast
22 Okt 2024	4:00 AM	South Korea	PPI MoM SEP	-0.1%		0.1%
22 Okt 2024	4:00 AM	South Korea	PPI YoY SEP	1.6%		1.6%
22 Okt 2024	7:30 PM	Canada	PPI MoM SEP	-0.8%		-0.7%
22 Okt 2024	7:30 PM	Canada	PPI YoY SEP	0.2%		1.1%
23 Okt 2024	4:00 AM	South Korea	Consumer Confidence OCT	100		101.5
23 Okt 2024	12:00 PM	Singapore	Core Inflation Rate YoY SEP	2.7%		3.2%
23 Okt 2024	12:00 PM	Singapore	Inflation Rate MoM SEP	0.7%		0.4%
23 Okt 2024	12:00 PM	Singapore	Inflation Rate YoY SEP	2.2%		2.5%
23 Okt 2024	2:00 PM	Turkey	Consumer Confidence OCT	78.2		78.5
23 Okt 2024	3:00 PM	South Africa	Inflation Rate MoM SEP	0.1%		0.3%
23 Okt 2024	3:00 PM	South Africa	Inflation Rate YoY SEP	4.4%		4.4%
23 Okt 2024	3:00 PM	South Africa	Core Inflation Rate MoM SEP	0%		0.5%
23 Okt 2024	3:00 PM	South Africa	Core Inflation Rate YoY SEP	4.1%		4.3%

Research Division

PT Victoria Sekuritas Indonesia
Graha BIP Level 3A
Jalan Jend. Gatot Subroto Kav.23
Jakarta Selatan – 12930
Phone. 021 3000 8898

For more information about us click
<https://linktr.ee/victoriasekuritas>

Disclaimer: This report is compiled and contained from source believed to be reliable but its accuracy and completeness are not guaranteed. None of PT Victoria Sekuritas Indonesia or their respective employees and agents makes any representation or warranty or accepts any responsibility or liability as to, or in relation to, the accuracy or completeness of the information and opinions contained in this report.