

IHSG

Closing	Target Short term	%
7.787,57	7.800	+0,16%

IHSG SEKTORAL

Indeks	Chg (Point)	Chg
Energy	-1,06	-0,04%
Basic Material	-8,46	-0,57%
Industrials	+5,38	+0,49%
Consumer Non-Cyclicals	+6,72	+0,87%
Consumer Cyclical	-0,47	-0,05%
Healthcare	+3,16	+0,20%
Financials	+6,51	+0,42%
Properties & Real Estate	-8,81	-1,04%
Technology	+18,98	+0,46%
Infrastructures	-6,44	-0,42%
Transportation & Logistic	+16,39	+1,08%

DAILY MOVERS

Top Movers	Chg	Top Laggards	Chg
AGRS	+34,57%	UNIQ	-24,49%
BIPI	+26,76%	PSAB	-10,55%
SONA	+24,84%	JARR	-10,50%
MFIN	+24,70%	INPC	-9,24%
HOMI	+24,49%	NIKL	-7,65%

NET TRADING VALUE (Rp Milliar)

Today Foreign Net Trading Value	Net Sell -2.725,13
YTD 2024 Foreign Net Trading Value	Net Buy 41.981,39

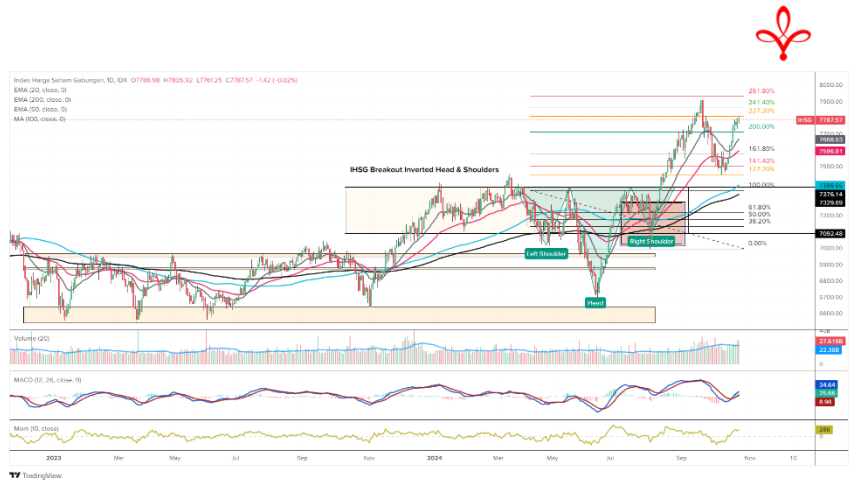

Pada perdagangan Rabu (23/10) Bursa Asia Pasifik ditutup *mix* dengan ada yang menguat dan melemah. Untuk indeks Strait Times (+0,4%), KLSE (-0,1%), Hang Seng (+1,3%), Nikkei (-0,8%) dan Shanghai Stock Exchange (+0,5%).

Lalu untuk IHSG pada perdagangan Rabu (23/10) mengalami pelemahan sebesar (-0,02%) ke level 7.787,57 dengan total volume perdagangan sebesar 33,35 miliar saham dan total nilai transaksi sebesar IDR14,80 triliun. Investor asing mencatatkan *net sell* sebesar -IDR2.725,13 miliar dengan *total net buy* tahun 2024 sebesar IDR41.981,39 miliar. Net Foreign Buy terbesar yaitu pada saham BBNI, ASII, INDF, BBKA dan GOTO. Sementara Net Foreign Sell terbesar yaitu pada saham BBRI, TLKM, MDKA, PTBA dan ANTM.

Wall Street pada perdagangan Rabu (23/10) ditutup dominan melemah, untuk indeks Dow Jones (-1,0%), S&P500 (-0,9%), dan Nasdaq (-1,6%).

Untuk perdagangan Kamis (24/10) IHSG kami perkirakan akan bergerak menguat tipis dengan Support di 7.710 dan Resist di 7.800.

Untuk Informasi mengenai Victoria Sekuritas Indonesia

Silahkan scan QR Code berikut



DAILY NEWS

- Pada September 2024, likuiditas ekonomi Indonesia terus melambat, mencerminkan penurunan daya beli masyarakat. Uang beredar (M2) tumbuh lebih lambat menjadi 7,2% YoY dan deflasi terus berlanjut, sementara dunia usaha lesu. Suku bunga diprediksi akan dipertahankan lebih lanjut, dan pertumbuhan ekonomi kuartal III-2024 diprediksi melambat menjadi sekitar 5%.

- Pada tahun fiskal 2024, defisit anggaran AS tetap tinggi dengan pengeluaran bunga utang mencapai rekor \$1,133 triliun. Pengeluaran bunga ini hampir 30% lebih tinggi dibandingkan tahun sebelumnya dan telah melampaui pengeluaran untuk pertahanan dan program kesejahteraan. Diperkirakan, pada akhir 2024 atau awal 2025, bunga utang ini akan menjadi pengeluaran terbesar pemerintah.

- Stimulus ekonomi terbaru dari China dipandang tidak akan cukup untuk mendorong permintaan domestik secara signifikan, menurut Menteri Keuangan AS Janet Yellen dan Kepala Ekonom IMF Pierre-Olivier Gourinchas. Mereka menekankan perlunya meningkatkan konsumsi rumah tangga dan menyelesaikan masalah di sektor properti untuk mendorong pertumbuhan.

- Saham Hyundai Motor India turun 7,2% pada debut pasar setelah IPO terbesar di negara itu mendapat sambutan dingin dari investor ritel karena kekhawatiran valuasi tinggi yang mencapai 1,48 triliun rupee (\$17,6 miliar) dan perlambatan industri otomotif. Meskipun IPO ini oversubscribed, investor ritel khawatir akan potensi keuntungan. Beberapa broker melihat nilai jangka panjang pada saham Hyundai, terutama di segmen SUV.

Indices

SEA Region	Close	Δ	%	YTD	YOY	Min	52W Range	Max	Last 90 days
IDX Composite Index	7.788	-1,4	0,0%	6,3%	15,3%	6.642		7.905	
Strait Times Index	3.601	13,4	0,4%	11,5%	17,4%	3.066		3.640	
KLSE Index	1.642	-1,0	-0,1%	13,0%	31,2%	1.435		1.679	
Asia Region	Close	Δ	%	YTD	YOY	Min	52W Range	Max	Last 90 days
Hang Seng Index	20.760	261,2	1,3%	23,7%	21,3%	14.961		23.100	
SSE Composite Index	3.303	16,9	0,5%	11,5%	9,4%	2.702		3.490	
Nikkei-225 Index	38.105	-307,1	-0,8%	13,9%	23,5%	30.859		42.224	
KSE KOSPI Index	2.600	5,5	0,2%	-2,6%	14,1%	2.278		2.891	
US Region	Close	Δ	%	YTD	YOY	Min	52W Range	Max	Last 90 days
Dow Jones	42.515	-409,9	-1,0%	12,7%	28,6%	33.053		43.276	
Nasdaq	18.277	-303,1	-1,6%	23,8%	42,2%	12.851		18.647	
S&P 500	5.797	-53,8	-0,9%	22,2%	38,2%	4.194		5.864	
Europe Region	Close	Δ	%	YTD	YOY	Min	52W Range	Max	Last 90 days
FTSE100 - London	8.259	-47,9	-0,6%	7,0%	12,8%	7.322		8.446	
DAX-German	19.338	-84,3	-0,4%	15,3%	30,6%	14.810		19.657	

DAILY NEWS

• Medco Energi (MEDC) telah menyelesaikan tender tunai untuk surat utang USD150 juta, termasuk pembelian kembali USD100 juta dengan bunga 7,375% (jatuh tempo 2026) dan USD50 juta dengan bunga 6,375% (jatuh tempo 2027). Transaksi ini tidak berdampak negatif pada kondisi perusahaan dan akan mengurangi kewajiban keuangan secara konsolidasi.

• Mitra Pack (PTMP) mencatat laba bersih Rp9,83 miliar per 30 September 2024, naik 73,98% dari tahun lalu. Pendapatan usaha melonjak 26% menjadi Rp132,22 miliar, tetapi laba per saham turun menjadi Rp3,72. Total ekuitas naik menjadi Rp176,24 miliar, dan liabilitas menurun menjadi Rp86,05 miliar, dengan total aset Rp262,30 miliar.

• PT Nusantara Sejahtera Raya Tbk. (Cinema XXI) mencatat pendapatan Rp2,6 triliun dan laba Rp529,77 miliar pada triwulan III 2024, masing-masing meningkat 18,18% dan 36,56% dari tahun lalu. Laba per saham naik menjadi Rp6,36. Meski total aset dan liabilitas sedikit menurun menjadi Rp7,19 triliun, kinerja keuangan tetap menunjukkan pertumbuhan positif.

• PT Waskita Karya (WSKT) telah menandatangani perjanjian restrukturisasi utang bank (MRA) dengan beberapa bank untuk utang sebesar Rp26,2 triliun, termasuk fasilitas kredit Rp24,15 triliun untuk bank konvensional dan Rp2,05 triliun untuk pembiayaan syariah. MRA ini efektif sejak 17 Oktober 2024, dan nilai pokok utang masih dalam proses rekonsiliasi.

• Bakrie & Brothers (BNBR) akan melakukan private placement Rp855 miliar dengan menerbitkan 13,35 miliar saham baru untuk mengonversi utang kepada Silvery Moon Investment Ltd (SMIL) dan Eurofa Capital Investment Inc. Pengeluaran saham ini akan menurunkan total liabilitas dari Rp3,73 triliun menjadi Rp3,62 triliun dan meningkatkan ekuitas dari Rp3,53 triliun menjadi Rp3,64 triliun.

Kurs	Close	Δ	%	Min	52W Range	Max	Last 90 days
IDR/SGD	11.832	59,7	0,5%	11.496		12.213	
IDR/HKD	2.002	11,5	0,6%	1.938		2.109	
IDR/CNY	2.185	11,2	0,5%	2.136		2.267	
IDR/YEN (100yen)	10.304	-17,1	-0,2%	10.024		11.262	
IDR/USD	15.560	95,0	0,6%	15.092		16.458	
IDR/EUR	16.862	85,2	0,5%	16.682		17.708	

Commodity	Close	Δ	%	Min	52W Range	Max	Last 90 days
WTI Futures 1 Month	71	-0,7	-1,0%	66		87	
ICE Coal Newcastle	148	-0,8	-0,5%	116		156	
Gold Spot \$/OZ	2.716	-33,5	-1,2%	1.936		2.749	
Nickel LME USD/Mt	16.272	-232,0	-1,4%	15.741		21.615	
LME TIN USD/Mt	30.907	-109,0	-0,4%	22.767		35.692	
CPO MYR/Mt	4.423	51,5	1,2%	3.581		4.520	

Indonesia Economic Indicator

	4Q2023	1Q2024	2Q2024
GDP Growth (%)	5.04%	5.11%	5.05%
Trade Balance (US\$ Mil)	9.192	7.411	8.030
Current Account (US\$ Mil)	-1.240	-2.407	-3.021
Current Account (% of GDP)	-0.37%	-0.71%	-0.88%
	Juli 24	Agustus 24	September 24
Rupiah/US\$ (JISDOR)	16.262	15.793	15.341
Inflasi (% YoY)	2.13	2.12	1.84
Benchmark Rate (%)	6.25	6.25	6.00
Foreign Reserve (US\$ Bil)	\$145.4B	\$149.9B	\$150.2B

TRADING IDEA

BMTR Trading Buy

Close	228	
Suggested Entry Point	226	
Target Price 1	236	+4,42%
Target Price 2	252	+11,50%
Stop Loss	216	-4,42%
Support 1	226	-0,00%
Support 2	220	-2,65%

Technical View

Saham BMTR pada perdagangan Rabu (23/10) ditutup dalam posisi tidak berubah di level 228. Saat ini posisi BMTR sedang menguji *resist* kuat-nya di level 228 – 230. Jika BMTR bisa menembus dan bergerak sehat diatas area *resist*-nya tersebut maka bisa berpotensi lanjut menguat ke level 236 – 252.

Secara teknikal, saat ini BMTR memiliki momentum yang bergerak di atas angka 0, tepatnya berada di angka 8 dan MACD masih ada potensi menguat kembali. Ruang potensi kenaikan BMTR masih terbuka apabila tidak menembus level <216.

Selain itu, kami juga melihat katalis positif untuk saham BMTR meski terlihat adanya penurunan kinerja pada Q2-2024, dengan laba bersih turun -4,5% YoY dan turun -73,5% QoQ. Katalis lain diekspektasikan terjadi dari tren penurunan suku bunga yang berpotensi mendorong perputaran ekonomi dengan peningkatan likuiditas sehingga meningkatkan permintaan terhadap produk *entertainment* dan bisa menjadi katalis bagi kinerja BMTR di sisa tahun ini.

Strategi *Buy on Weakness* bisa diterapkan ketika BMTR berada di range level 224 – 230 dan untuk Strategi penjualan bisa terapkan *Sell on Strength* ataupun *Trend Following* selagi BMTR menunjukkan tanda-tanda akan terjadi patah *trend* atau *reversal*.

Dengan ini kami rekomendasikan Trading Buy untuk BMTR dengan Target Price 1 di level 236 dan Target Price 2 di level 252.



Recommendation Legend:

TRADING BUY : Posisi beli untuk jangka pendek / *trading* , yang menitikberatkan pada analisa teknikal dan isu-isu yang beredar.

NEUTRAL : Tidak mengambil posisi pada saham yang bersangkutan / posisi tahan jika telah memiliki saham tersebut.

TRADING SELL : Posisi jual untuk jangka pendek , yang menitikberatkan pada analisa teknikal dan isu-isu yang beredar.

Masih tunggu apa lagi? Segera buka tabungan VIP SAFE Bank Victoria untuk mempermudah pembayaran pasar modal Anda. [#YukNabungSaham](#) [#Yukmulaisekarang](#) [#AkuInvestor](#) [#Victoriasekuritas](#)

Corporate Action

Dividen Tunai

Cum-Date	Ticker	Emiten	Payment Date	Nilai Dividen
25 Okt 24	AMOR	PT Ashmore Asset Management Indonesia Tbk	20 Nov 24	Rp27,5/saham
30 Okt 24	CNMA	PT Nusantara Sejahtera Raya Tbk	15 Nov 24	Rp5/saham
31 Okt 24	DVLA	PT Darya-Varia Laboratoria Tbk	22 Nov 24	Rp43/saham
-	-	-	-	-
-	-	-	-	-
-	-	-	-	-
-	-	-	-	-
-	-	-	-	-

Dividen Saham & Saham Bonus

Cum-Date	Ticker	Emiten	Payment Date	Rasio Dividen
22 Okt 24	MFIN	PT Mandala Multifinance Tbk	14 Nov 24	1 : 1
08 Nov 24	KLAS	PT Pelayaran Kurnia Lautan Semesta Tbk	29 Nov 24	8 : 1

Dividen Tunai dan Saham

Cum-Date	Ticker	Emiten	Payment Date	Nilai Dividen	Rasio Dividen
-	-	-	-	-	-
-	-	-	-	-	-

Right Issue / HMETD

Cum-Date	Ticker	Emiten	Tanggal Akhir Pelaksanaan HMETD	Nilai Pelaksanaan HMETD	Rasio HMETD
-	-	-	-	-	-
-	-	-	-	-	-
-	-	-	-	-	-
-	-	-	-	-	-
-	-	-	-	-	-

*Tentative

RUPS & RUPSLB

Recording Date	Ticker	Emiten	Tanggal Penerbitan KTUR	Tanggal RUPS/LB
24 Okt 24	PACK	PT Solusi Kemasan Digital Tbk	25 Okt 24	18 Nov 24
25 Okt 24	SMDM	PT Suryamas Dutamakmur Tbk	28 Okt 24	19 Nov 24
28 Okt 24	RELI	PT Reliance Sekuritas Indonesia Tbk	29 Okt 24	20 Nov 24
28 Okt 24	DNAR	PT Bank Oke Indonesia Tbk	29 Okt 24	20 Nov 24
28 Okt 24	SOTS	PT Satria Mega Kencana Tbk	29 Okt 24	20 Nov 24
29 Okt 24	UVCR	PT Trimegah Karya Pratama Tbk	30 Okt 24	21 Nov 24
30 Okt 24	UFOE	PT Damai Sejahtera Abadi Tbk	31 Okt 24	22 Nov 24
31 Okt 24	MEJA	PT Harta Djaya Karya Tbk	01 Nov 24	25 Nov 24
31 Okt 24	MIKA	PT Mitra Keluarga Karyasehat Tbk	01 Nov 24	25 Nov 24
31 Okt 24	MPXL	PT MPX Logistics International Tbk	01 Nov 24	25 Nov 24
01 Nov 24	SILO	PT Siloam International Hospitals Tbk	04 Nov 24	26 Nov 24

Corporate Action

Public Expose

Tanggal Public Expose	Ticker	Emiten
24 Okt 24	BREN	PT Barito Renewables Energy Tbk
25 Okt 24	IBST	PT Inti Bangun Sejahtera Tbk
25 Okt 24	BRPT	Pt Barito Pacific Tbk
29 Okt 24	BIKE	PT Sepeda Bersama Indonesia Tbk
31 Okt 24	ACST	PT Acset Indonusa Tbk
31 Okt 24	RMKE	PT RMK Energy Tbk
31 Okt 24	RMKO	PT Royaltama Mulia Kontraktorindo Tbk
31 Okt 24	WOMF	PT Wahana Ottomitra Multiartha Tbk
04 Nov 24	IPCC	PT Indonesia Kendaraan Terminal Tbk
05 Nov 24	BBSI	PT Krom Bank Indonesia Tbk

Penawaran Saham Perdana / IPO

Tanggal Efektif	Masa Penawaran	Emiten	Jumlah Saham IPO	Harga Penawaran	Listing Date	Underwriter
31 Okt 24	04 – 06 Nov 24	PT Adiwarna Anugerah Abadi Tbk	750.000.000	Rp100 – Rp107	08 Nov 24	PT MNC Sekuritas
31 Okt 24	04 – 06 Nov 24	PT Newport Marine Services Tbk	1.000.480.000	Rp100 – Rp120	08 Nov 24	PT BRI Danareksa Sekuritas
30 Okt 24	01 – 07 Nov 24	PT Daaz Bara Lestari Tbk	300.000.000	Rp835 – Rp900	11 Nov 24	PT Henan Putihrai Sekuritas

*Tentative

Kalender Ekonomi

Tanggal	Waktu	Negara	Event	Previous	Consensus	Forecast
24 Okt 2024	4:00 AM	South Korea	Business Confidence OCT	69		70
24 Okt 2024	6:00 AM	South Korea	GDP Growth Rate QoQ Adv Q3	-0.2%	0.5%	0.4%
24 Okt 2024	6:00 AM	South Korea	GDP Growth Rate YoY Adv Q3	2.3%	2%	2.5%
24 Okt 2024	7:30 AM	Japan	Jibun Bank Manufacturing PMI Flash OCT	49.7	49.9	49.5
24 Okt 2024	7:30 AM	Japan	Jibun Bank Services PMI Flash OCT	53.1		52.7
24 Okt 2024	7:30 AM	Japan	Jibun Bank Composite PMI Flash OCT	52		51.8
24 Okt 2024	6:30 PM	Turkey	Foreign Exchange Reserves OCT/18	\$93.64B		
24 Okt 2024	7:30 PM	United States	Initial Jobless Claims OCT/19	241K	242K	247K
24 Okt 2024	7:30 PM	United States	Continuing Jobless Claims OCT/12	1867K	1880K	1865K
24 Okt 2024	7:30 PM	United States	Jobless Claims 4-week Average OCT/19	236.25K		238K
24 Okt 2024	8:45 PM	United States	S&P Global Composite PMI Flash OCT	54.0		54
24 Okt 2024	8:45 PM	United States	S&P Global Manufacturing PMI Flash OCT	47.3	47.5	47.6
24 Okt 2024	8:45 PM	United States	S&P Global Services PMI Flash OCT	55.2	55	55

Research Division

PT Victoria Sekuritas Indonesia
Graha BIP Level 3A
Jalan Jend. Gatot Subroto Kav.23
Jakarta Selatan – 12930
Phone. 021 3000 8898

For more information about us click
<https://linktr.ee/victoriasekuritas>

Disclaimer: This report is compiled and contained from source believed to be reliable but its accuracy and completeness are not guaranteed. None of PT Victoria Sekuritas Indonesia or their respective employees and agents makes any representation or warranty or accepts any responsibility or liability as to, or in relation to, the accuracy or completeness of the information and opinions contained in this report.