

# DAILY ANALYSIS

25 Oktober 2024

## IHSG

Closing	Target Short term	%
7.716,55	7.673	-0,56%

## IHSG SEKTORAL

Indeks	Chg (Point)	Chg
Energy	-31.91	-1.14%
Basic Material	-19.65	-1.34%
Industrials	+0.98	+0.09%
Consumer Non-Cyclicals	-2.11	-0.27%
Consumer Cyclical	-5.05	-0.57%
Healthcare	-23.59	-1.51%
Financials	-10.44	-0.67%
Properties & Real Estate	-12.55	-1.49%
Technology	+12.37	+0.30%
Infrastructures	-10.61	-0.69%
Transportation & Logistic	-10.64	-0.69%

## DAILY MOVERS

Top Movers	Chg	Top Laggards	Chg
FOLK	+34,00%	AGRS	-22,02%
SONA	+24,81%	JARR	-21,94%
SOSS	+24,42%	AIMS	-21,61%
MFIN	+24,35%	ARKO	-13,99%
FWCT	+19,81%	PSAB	-10,11%

## NET TRADING VALUE (Rp Milliar)

Today Foreign Net Trading Value	Net Sell -462,95
YTD 2024 Foreign Net Trading Value	Net Buy 41.518,44

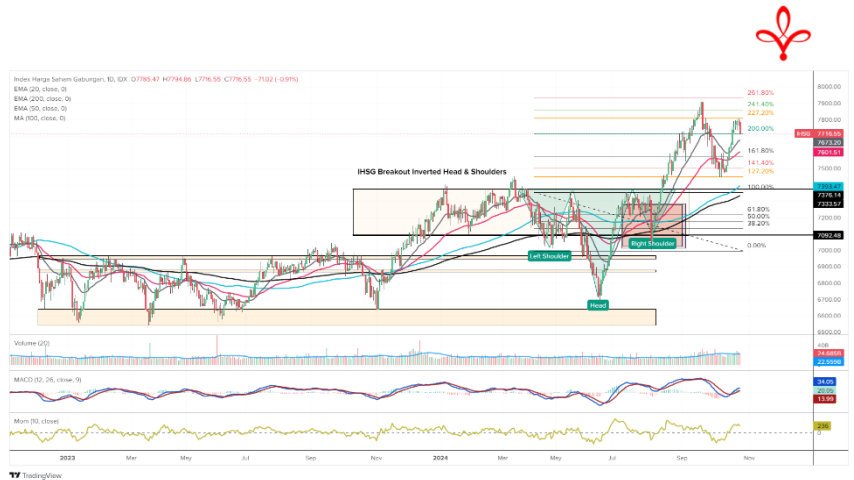

Pada perdagangan Kamis (24/10) Bursa Asia Pasifik ditutup *mix* dengan ada yang menguat dan melemah. Untuk indeks Strait Times (+0,1%), KLSE (-0,6%), Hang Seng (-1,3%), Nikkei (+0,1%) dan Shanghai Stock Exchange (-0,7%).

Lalu untuk IHSG pada perdagangan Kamis (24/10) mengalami pelemahan sebesar (-0,91%) ke level 7.716,55 dengan total volume perdagangan sebesar 25,14 miliar saham dan total nilai transaksi sebesar IDR11,49 triliun. Investor asing mencatatkan *net sell* sebesar -ID462,95 miliar dengan *total net buy* tahun 2024 sebesar IDR41.518,44 miliar. Net Foreign Buy terbesar yaitu pada saham BBCA, ASII, BRIS, BBNI dan BULL. Sementara Net Foreign Sell terbesar yaitu pada saham BBRI, TLKM, BMRI, SIDO dan UNVR.

Wall Street pada perdagangan Kamis (24/10) ditutup dominan menguat, untuk indeks Dow Jones (-0,3%), S&P500 (+0,2%), dan Nasdaq (+0,8%).

Untuk perdagangan Jum'at (25/10) IHSG kami perkirakan akan bergerak melemah dengan Support di 7.640 dan Resist di 7.800.

Untuk Informasi mengenai Victoria Sekuritas Indonesia

Silahkan scan QR Code berikut



# DAILY NEWS

- IMF memproyeksikan pertumbuhan ekonomi Indonesia stagnan di 5,1% pada 2025 dan 2029, sedikit lebih tinggi dari 2023 dan 2024, tetapi di bawah target pemerintah. Inflasi diperkirakan turun menjadi 2,5% pada 2024 dan 2025, sementara neraca transaksi berjalan memburuk ke -1,2% PDB pada 2025. Presiden Prabowo optimis menargetkan pertumbuhan ekonomi 8%.

- Budiman Sudjatmiko, Kepala Badan Percepatan Pengentasan Kemiskinan, ingin melibatkan masyarakat miskin sebagai pemasok program Makan Bergizi Gratis (MBG) untuk 82 juta orang. Ia menargetkan minimal 50% bahan baku berasal dari masyarakat miskin dan berencana memberikan pelatihan serta akses permodalan untuk mendukung ini.

- Sebuah lembaga pemikir di China mengusulkan penerbitan obligasi khusus senilai 2 triliun yuan untuk mendirikan dana stabilisasi pasar saham. Dana ini akan membantu menjaga stabilitas pasar melalui pembelian saham blue-chip dan ETF, serta mendorong investasi jangka panjang. China juga sudah meluncurkan dua skema pendanaan untuk menyuntikkan likuiditas ke pasar saham.

- Harga emas meningkat hampir 40% dalam setahun terakhir, didorong oleh pembelian bank sentral dan ketidakpercayaan terhadap dominasi dolar AS. Tren ini mencerminkan upaya diversifikasi cadangan dan pengembangan sistem pembayaran alternatif yang dapat melemahkan pengaruh global AS.

## Indices

SEA Region	Close	Δ	%	YTD	YOY	Min	52W Range	Max	Last 90 days
IDX Composite Index	7.717	-71.0	-0.9%	5.4%	16.2%	6.642		7.905	
Strait Times Index	3.605	4.2	0.1%	11.6%	17.2%	3.066		3.640	
KLSE Index	1.632	-9.3	-0.6%	12.3%	30.4%	1.435		1.679	
Asia Region	Close	Δ	%	YTD	YOY	Min	52W Range	Max	Last 90 days
Hang Seng Index	20.490	-270.5	-1.3%	22.0%	19.8%	14.961		23.100	
SSE Composite Index	3.280	-22.5	-0.7%	10.7%	8.5%	2.702		3.490	
Nikkei-225 Index	38.143	38.4	0.1%	14.0%	20.7%	31.458		42.224	
KSE KOSPI Index	2.581	-18.6	-0.7%	-3.3%	12.1%	2.302		2.891	
US Region	Close	Δ	%	YTD	YOY	Min	52W Range	Max	Last 90 days
Dow Jones	42.374	-140.6	-0.3%	12.4%	27.3%	33.275		43.276	
Nasdaq	18.415	138.8	0.8%	24.7%	41.0%	13.061		18.647	
S&P 500	5.810	12.4	0.2%	22.5%	37.1%	4.238		5.864	
Europe Region	Close	Δ	%	YTD	YOY	Min	52W Range	Max	Last 90 days
FTSE100 - London	8.269	10.7	0.1%	7.1%	12.6%	7.342		8.446	
DAX-German	19.443	105.4	0.5%	15.9%	30.3%	14.923		19.657	

## DAILY NEWS

• PT Sri Rejeki Isman Tbk (Sritex) dinyatakan pailit oleh Pengadilan Niaga Semarang pada 28 Agustus 2024, bersamaan dengan tiga perusahaan lain. Sritex mencatat kerugian kuartal I 2024 sebesar US\$14,79 juta dan defisit modal mencapai US\$1,17 miliar, menimbulkan ketidakpastian atas kelangsungan usaha perusahaan.

• PT Unilever Tbk (UNVR) melaporkan laba bersih Rp3 triliun hingga kuartal 3 2024, turun 28,15% dari Rp4,18 triliun tahun lalu. Penjualan turun 10,1% yoy menjadi Rp27,4 triliun, akibat boikot Israel, dengan penjualan domestik menyusut 9,9% menjadi Rp26,63 triliun. Produk rumah tangga dan perawatan tubuh masih mendominasi penjualan, mencapai Rp17,59 triliun.

• PT Bank Central Asia Tbk (BBCA) mencatatkan pertumbuhan kredit 14,5% YoY menjadi Rp877 triliun dan laba bersih meningkat 12,8% YoY menjadi Rp41,1 triliun hingga September 2024. Kredit korporasi tumbuh 15,9%, sementara NPL terjaga di 2,1%. Dana pihak ketiga naik 3,4% YoY menjadi Rp1.125 triliun, dan total pendapatan operasional meningkat 10,4% YoY menjadi Rp80,1 triliun.

• PT Arwana Citramulia Tbk (ARNA) mencatat laba bersih turun 10,45% menjadi Rp315,83 miliar hingga kuartal III-2024, meski penjualan naik 4,35% menjadi Rp1,92 triliun. Kenaikan beban pokok penjualan 10,53% menyebabkan laba kotor turun 4,68%. Total liabilitas menurun 7,87% menjadi Rp705,25 miliar, dan total aset turun 5,70% menjadi Rp2,48 triliun.

• Habco Trans (HATM) mencatat laba bersih Rp126,11 miliar per 30 September 2024, turun 6,61% dari tahun lalu. Pendapatan mencapai Rp562,99 miliar, naik 43,86%, dengan laba kotor Rp172,59 miliar. Beban umum dan administrasi meningkat menjadi Rp32,72 miliar, sementara laba usaha turun menjadi Rp139,87 miliar.

Kurs	Close	Δ	%	Min	52W Range	Max	Last 90 days
IDR/SGD	11.838	6,0	0,1%	11.496		12.213	
IDR/HKD	2.010	8,7	0,4%	1.938		2.109	
IDR/CNY	2.192	7,0	0,3%	2.136		2.267	
IDR/YEN (100yen)	10.251	-53,3	-0,5%	10.024		11.262	
IDR/USD	15.620	60,0	0,4%	15.092		16.458	
IDR/EUR	16.842	-20,1	-0,1%	16.682		17.708	

Commodity	Close	Δ	%	Min	52W Range	Max	Last 90 days
WTI Futures 1 Month	70	-0,4	-0,6%	66		87	
ICE Coal Newcastle	147	-0,3	-0,2%	116		156	
Gold Spot \$/OZ	2.736	20,5	0,8%	1.936		2.749	
Nickel LME USD/Mt	16.290	17,5	0,1%	15.741		21.615	
LME TIN USD/Mt	30.906	-1,0	0,0%	22.767		35.692	
CPO MYR/Mt	4.557	133,5	3,0%	3.581		4.557	

### Indonesia Economic Indicator

	4Q2023	1Q2024	2Q2024
GDP Growth (%)	5.04%	5.11%	5.05%
Trade Balance (US\$ Mil)	9.192	7.411	8.030
Current Account (US\$ Mil)	-1.240	-2.407	-3.021
Current Account (% of GDP)	-0.37%	-0.71%	-0.88%
	Juli 24	Agustus 24	September 24
Rupiah/US\$ (JISDOR)	16.262	15.793	15.341
Inflasi (% YoY)	2.13	2.12	1.84
Benchmark Rate (%)	6.25	6.25	6.00
Foreign Reserve (US\$ Bil)	\$145.4B	\$149.9B	\$150.2B

# TRADING IDEA

## CPIN Trading Buy

Close	5.150	
Suggested Entry Point	5.050	
Target Price 1	5.325	+5,45%
Target Price 2	5.450	+7,92%
Stop Loss	4.850	-3,96%
Support 1	5.050	-0,00%
Support 2	4.820	-4,55%

### Technical View

Saham CPIN pada perdagangan Kamis (24/10) ditutup dalam posisi menguat di level 5.150. Saat ini posisi CPIN sedang menguji *resist* kuatnya di level 5.125 – 5.150. Jika CPIN bisa menembus dan bergerak sehat di atas area *resist*-nya tersebut maka bisa berpotensi lanjut menguat ke level 5.325 – 5.450.

Secara teknikal, saat ini CPIN memiliki momentum yang bergerak di atas angka 0, tepatnya berada di angka 260 dan MACD masih dalam kondisi menguat. Ruang potensi kenaikan CPIN masih terbuka apabila tidak menembus level <4.850.

Selain itu, kami juga melihat katalis positif untuk saham CPIN terlihat dari peningkatan kinerja positif pada Q2-2024, dengan laba bersih naik +28,2% YoY dan +48,7% QoQ. Katalis lain diekspektasikan terjadi dari tren penurunan suku bunga dan benefit dari program makan bergizi gratis yang berpotensi mendorong perputaran ekonomi serta meningkatkan permintaan terhadap produk konsumen menjadi katalis bagi kinerja CPIN di sisa tahun ini.

Strategi *Buy on Weakness* bisa diterapkan ketika CPIN berada di range level 5.050 – 5.150 dan untuk Strategi penjualan bisa terapkan *Sell on Strength* ataupun *Trend Following* selagi CPIN menunjukkan tanda-tanda akan terjadi patah *trend* atau *reversal*.

Dengan ini kami rekomendasikan Trading Buy untuk CPIN dengan Target Price 1 di level 5.325 dan Target Price 2 di level 5.450.



### Recommendation Legend:

**TRADING BUY** : Posisi beli untuk jangka pendek / *trading* , yang menitikberatkan pada analisa teknikal dan isu-isu yang beredar.

**NEUTRAL** : Tidak mengambil posisi pada saham yang bersangkutan / posisi tahan jika telah memiliki saham tersebut.

**TRADING SELL** : Posisi jual untuk jangka pendek , yang menitikberatkan pada analisa teknikal dan isu-isu yang beredar.



Masih tunggu apa lagi? Segera buka tabungan VIP SAFE Bank Victoria untuk mempermudah pembayaran pasar modal Anda. [#YukNabungSaham](#) [#Yukmulaisekarang](#) [#AkuInvestor](#) [#Victoriasekuritas](#)

# Corporate Action

## Dividen Tunai

Cum-Date	Ticker	Emiten	Payment Date	Nilai Dividen
25 Okt 24	AMOR	PT Ashmore Asset Management Indonesia Tbk	20 Nov 24	Rp27,5/saham
30 Okt 24	CNMA	PT Nusantara Sejahtera Raya Tbk	15 Nov 24	Rp5/saham
31 Okt 24	DVLA	PT Darya-Varia Laboratoria Tbk	22 Nov 24	Rp43/saham
-	-	-	-	-
-	-	-	-	-
-	-	-	-	-
-	-	-	-	-
-	-	-	-	-

## Dividen Saham & Saham Bonus

Cum-Date	Ticker	Emiten	Payment Date	Rasio Dividen
08 Nov 24	KLAS	PT Pelayaran Kurnia Lautan Semesta Tbk	29 Nov 24	8 : 1
02 Des 24	UFOE	PT Damai Sejahtera Abadi Tbk	24 Dec 24	1.000 : 267

## Dividen Tunai dan Saham

Cum-Date	Ticker	Emiten	Payment Date	Nilai Dividen	Rasio Dividen
-	-	-	-	-	-
-	-	-	-	-	-

## Right Issue / HMETD

Cum-Date	Ticker	Emiten	Tanggal Akhir Pelaksanaan HMETD	Nilai Pelaksanaan HMETD	Rasio HMETD
-	-	-	-	-	-
-	-	-	-	-	-
-	-	-	-	-	-
-	-	-	-	-	-
-	-	-	-	-	-

\*Tentative

## RUPS & RUPSLB

Recording Date	Ticker	Emiten	Tanggal Penerbitan KTUR	Tanggal RUPS/LB
25 Okt 24	SMDM	PT Suryamas Dutamakmur Tbk	28 Okt 24	19 Nov 24
28 Okt 24	RELI	PT Reliance Sekuritas Indonesia Tbk	29 Okt 24	20 Nov 24
28 Okt 24	DNAR	PT Bank Oke Indonesia Tbk	29 Okt 24	20 Nov 24
28 Okt 24	SOTS	PT Satria Mega Kencana Tbk	29 Okt 24	20 Nov 24
29 Okt 24	UVCR	PT Trimegah Karya Pratama Tbk	30 Okt 24	21 Nov 24
30 Okt 24	UFOE	PT Damai Sejahtera Abadi Tbk	31 Okt 24	22 Nov 24
31 Okt 24	MEJA	PT Harta Djaya Karya Tbk	01 Nov 24	25 Nov 24
31 Okt 24	MIKA	PT Mitra Keluarga Karyasehat Tbk	01 Nov 24	25 Nov 24
31 Okt 24	MPXL	PT MPX Logistics International Tbk	01 Nov 24	25 Nov 24
01 Nov 24	SILO	PT Siloam International Hospitals Tbk	04 Nov 24	26 Nov 24
01 Nov 24	IGAR	PT Champion Pacific Indonesia Tbk	04 Nov 24	26 Nov 24

# Corporate Action

## Public Expose

Tanggal Public Expose	Ticker	Emiten
25 Okt 24	IBST	PT Inti Bangun Sejahtera Tbk
25 Okt 24	BRPT	Pt Barito Pacific Tbk
29 Okt 24	BIKE	PT Sepeda Bersama Indonesia Tbk
31 Okt 24	ACST	PT Acset Indonusa Tbk
31 Okt 24	RMKE	PT RMK Energy Tbk
31 Okt 24	RMKO	PT Royaltama Mulia Kontraktorindo Tbk
31 Okt 24	WOMF	PT Wahana Ottomitra Multiartha Tbk
04 Nov 24	IPCC	PT Indonesia Kendaraan Terminal Tbk
05 Nov 24	BBSI	PT Krom Bank Indonesia Tbk
06 Nov 24	MLBI	PT Multi Bintang Indonesia Tbk

## Penawaran Saham Perdana / IPO

Tanggal Efektif	Masa Penawaran	Emiten	Jumlah Saham IPO	Harga Penawaran	Listing Date	Underwriter
31 Okt 24	04 – 06 Nov 24	PT Adiwarna Anugerah Abadi Tbk	750.000.000	Rp100 – Rp107	08 Nov 24	PT MNC Sekuritas
31 Okt 24	04 – 06 Nov 24	PT Newport Marine Services Tbk	1.000.480.000	Rp100 – Rp120	08 Nov 24	PT BRI Danareksa Sekuritas
30 Okt 24	01 – 07 Nov 24	PT Daaz Bara Lestari Tbk	300.000.000	Rp835 – Rp900	11 Nov 24	PT Henan Putihrai Sekuritas

\*Tentative

## Kalender Ekonomi

Tanggal	Waktu	Negara	Event	Previous	Consensus	Forecast
25 Okt 2024	3:30 AM	United States	Fed Balance Sheet OCT/23	\$7.04T		
25 Okt 2024	6:30 AM	Japan	Tokyo Core CPI YoY OCT	2%	1.7%	1.8%
25 Okt 2024	6:30 AM	Japan	Tokyo CPI Ex Food and Energy YoY OCT	1.2%		1.0%
25 Okt 2024	6:30 AM	Japan	Tokyo CPI YoY OCT	2.2%		2.1%
25 Okt 2024	2:00 PM	Japan	Coincident Index Final AUG	117.2		113.5
25 Okt 2024	12:00 PM	Japan	Leading Economic Index Final AUG	109.3	106.7	106.7
25 Okt 2024	5:30 PM	Rusia	Interest Rate Decision	19%	20%	20.0%
25 Okt 2024	6:30 PM	India	Foreign Exchange Reserves OCT/18	\$690.43B		
25 Okt 2024	7:30 PM	Canada	Retail Sales MoM AUG	0.9%	0.5%	0.5%
25 Okt 2024	7:30 PM	Canada	Retail Sales YoY AUG	0.9%		1.0%
28 Okt 2024	12:00 PM	Singapore	PPI YoY SEP	-3%		1.3%
28 Okt 2024	3:00 PM	Spain	Retail Sales MoM SEP	0.4%		0.2%
28 Okt 2024	3:00 PM	Spain	Retail Sales YoY SEP	2.3%		1%

Research Division

PT Victoria Sekuritas Indonesia  
Graha BIP Level 3A  
Jalan Jend. Gatot Subroto Kav.23  
Jakarta Selatan – 12930  
Phone. 021 3000 8898

For more information about us click  
<https://linktr.ee/victoriasekuritas>

Disclaimer: This report is compiled and contained from source believed to be reliable but its accuracy and completeness are not guaranteed. None of PT Victoria Sekuritas Indonesia or their respective employees and agents makes any representation or warranty or accepts any responsibility or liability as to, or in relation to, the accuracy or completeness of the information and opinions contained in this report.