

IHSG

Closing	Target Short term	%
7.694,66	7.660	-0,45%

IHSG SEKTORAL

Indeks	Chg (Point)	Chg
Energy	-21,26	-0,76%
Basic Material	-14,83	-1,02%
Industrials	-1,87	-0,17%
Consumer Non-Cyclicals	-6,05	-0,78%
Consumer Cyclical	-5,67	-0,64%
Healthcare	-8,82	-0,57%
Financials	+0,92	+0,06%
Properties & Real Estate	-2,08	-0,25%
Technology	-66,73	-1,62%
Infrastructures	-12,47	-0,82%
Transportation & Logistic	-6,48	-0,42%

DAILY MOVERS

Top Movers	Chg	Top Laggards	Chg
SOSS	+25,00%	AKSI	-25,00%
BNLI	+24,76%	FOLK	-14,93%
PTPS	+24,71%	SHIP	-10,22%
SONA	+24,22%	AYLS	-8,82%
IOTF	+14,68%	DEWA	-8,16%

NET TRADING VALUE (Rp Milliar)

Today Foreign Net Trading Value	Net Sell	-617,11
YTD 2024 Foreign Net Trading Value	Net Buy	40.901,33

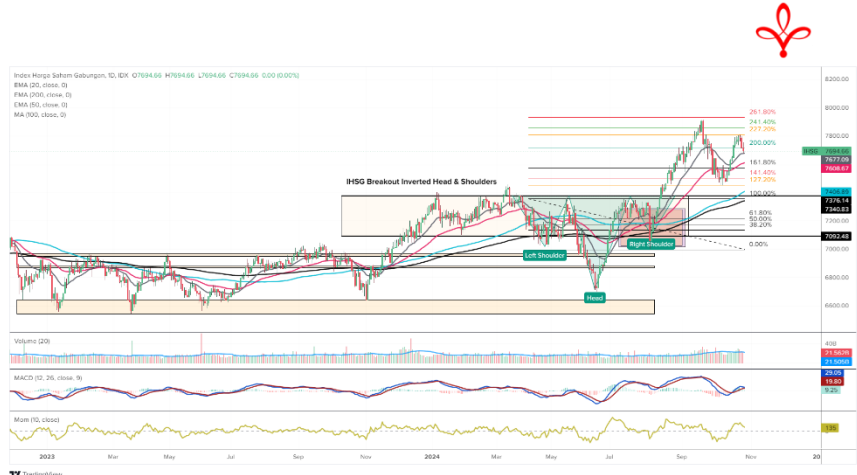

Pada perdagangan Jum'at (25/10) Bursa Asia Pasifik ditutup dominan melemah. Untuk indeks Strait Times (-0,3%), KLSE (-0,9%), Hang Seng (+0,5%), Nikkei (-0,6%) dan Shanghai Stock Exchange (+0,6%).

Lalu untuk IHSG pada perdagangan Jum'at (25/10) mengalami pelemahan sebesar (-0,28%) ke level 7.694,66 dengan total volume perdagangan sebesar 21,87 miliar saham dan total nilai transaksi sebesar IDR9,65 triliun. Investor asing mencatatkan *net sell* sebesar -ID617,11 miliar dengan *total net buy* tahun 2024 sebesar IDR40.901,33 miliar. Net Foreign Buy terbesar yaitu pada saham AMRT, DSSA, ANTM, BMRI dan PWON. Sementara Net Foreign Sell terbesar yaitu pada saham BBRI, BBCA, TLKM, SIDO dan UNVR.

Wall Street pada perdagangan Jum'at (25/10) ditutup dominan melemah, untuk indeks Dow Jones (-0,6%), S&P500 (-0,0%), dan Nasdaq (+0,6%).

Untuk perdagangan Senin (28/10) IHSG kami perkirakan akan bergerak melemah dengan Support di 7.640 dan Resist di 7.800.

Untuk Informasi mengenai Victoria Sekuritas Indonesia

Silahkan scan QR Code berikut



DAILY NEWS

- Indonesia menyampaikan minat bergabung dengan BRICS di KTT BRICS Plus di Rusia untuk memperkuat ekonomi yang efisien tanpa berpihak secara politik. Fokus utamanya adalah mendukung transaksi mata uang lokal dan perjanjian ekonomi global lainnya, sesuai prinsip bebas aktif dan arahan Presiden Prabowo untuk membangun hubungan baik dengan semua negara.

- Penggunaan gas alam yang meningkat telah membuat AS lebih bergantung pada bahan bakar fosil untuk listrik daripada Tiongkok tahun ini. Sejak Juni 2024, bahan bakar fosil mencakup 62,4% dari listrik AS, dibandingkan dengan 60,5% di Tiongkok. Permintaan listrik AS terus naik, didorong oleh elektrifikasi dan pusat data tren teknologi AI.

- Harga minyak turun lebih dari \$3 per barel setelah serangan balasan Israel terhadap Iran tidak menargetkan fasilitas minyak dan nuklir, sehingga ketegangan di Timur Tengah mereda. Meskipun risiko konflik tetap tinggi, serangan terbatas ini meningkatkan harapan deeskalasi jika Iran tidak segera membalas. OPEC+ mempertahankan rencana produksi, tetapi peningkatan output bisa tertunda jika ketidakpastian pasar berlanjut.

- Pembuat baterai EV Tiongkok, SVOLT, akan menghentikan operasinya di Eropa pada Januari 2025 akibat penurunan penjualan dan tekanan regulasi. Langkah ini mencakup penutupan kantor di Frankfurt dan penghentian semua kegiatan di Jerman, termasuk rencana pembangunan pabrik di Saarland. SVOLT juga mengalami kerugian kumulatif sejak 2019 dan gagal dalam rencana IPO di Shanghai pada 2022, mencerminkan tantangan dalam ekspansi internasionalnya.

Indices

SEA Region	Close	Δ	%	YTD	YOY	Min	52W Range	Max	Last 90 days
IDX Composite Index	7.695	-21,9	-0,3%	5,1%	14,0%	6.727		7.905	
Strait Times Index	3.593	-11,5	-0,3%	11,3%	16,6%	3.066		3.640	
KLSE Index	1.618	-13,9	-0,9%	11,4%	29,3%	1.440		1.679	
Asia Region	Close	Δ	%	YTD	YOY	Min	52W Range	Max	Last 90 days
Hang Seng Index	20.590	100,5	0,5%	22,6%	19,5%	14.961		23.100	
SSE Composite Index	3.300	19,4	0,6%	11,4%	9,6%	2.702		3.490	
Nikkei-225 Index	37.914	-229,4	-0,6%	13,3%	18,7%	31.458		42.224	
KSE KOSPI Index	2.583	2,2	0,1%	-3,2%	10,2%	2.343		2.891	
US Region	Close	Δ	%	YTD	YOY	Min	52W Range	Max	Last 90 days
Dow Jones	42.114	-260,0	-0,6%	11,7%	24,5%	33.839		43.276	
Nasdaq	18.519	103,1	0,6%	25,4%	39,3%	13.294		18.647	
S&P 500	5.808	-1,7	0,0%	22,5%	34,5%	4.318		5.864	
Europe Region	Close	Δ	%	YTD	YOY	Min	52W Range	Max	Last 90 days
FTSE100 - London	8.249	-20,5	-0,2%	6,8%	10,8%	7.369		8.446	
DAX-German	19.464	20,6	0,1%	16,1%	28,5%	15.136		19.657	

DAILY NEWS

• PT Bank Negara Indonesia (BNI) mencatat laba bersih Rp16,31 triliun pada September 2024, meningkat 3,5% dibanding tahun lalu. Kenaikan ini didorong oleh pendapatan non-bunga yang tumbuh 15,1%, meskipun pendapatan bunga bersih turun 5,5%. Penyaluran kredit meningkat 9,5% menjadi Rp735 triliun, dan DPK tumbuh 3% menjadi Rp769,74 triliun

• PT Pantai Indah Kapuk Tbk (PANI) menaikkan target marketing sales menjadi Rp6 triliun dari Rp5,5 triliun setelah mencapai Rp4,7 triliun selama sembilan bulan pertama 2024. Pencapaian ini berasal dari permintaan tinggi di segmen menengah dan menengah ke atas, dengan pertumbuhan marketing sales segmen kavling komersial mencapai 199% dan segmen residensial naik 479% dibandingkan tahun lalu.

• PT Bakrie & Brothers Tbk (BNBR) mencatatkan laba bersih Rp636,2 miliar hingga kuartal ketiga 2024, naik 416,76% dibandingkan tahun lalu. Pendapatan perusahaan turun 11,59% menjadi Rp2,72 triliun, terutama dari segmen infrastruktur dan manufaktur. Meski begitu, hal ini didorong oleh peraihan keuntungan Rp473,4 miliar dari pelepasan aset dan rasio utang yang menunjukkan perbaikan.

• PT Bank Pan Indonesia Tbk (PaninBank) mencatat laba bersih Rp2,30 triliun pada kuartal III 2024, turun 18,98% dibandingkan tahun lalu, akibat penurunan Margin Bunga Bersih (NIM) menjadi 4,44% karena kenaikan suku bunga. Pertumbuhan kredit didorong oleh segmen ritel dan komersial, mencapai 56,43% dari total kredit.

• Pertamina Geothermal Energy (PGEO) mencatat laba bersih USD133,99 juta per 30 September 2024, naik 0,36% dari tahun lalu. Pendapatan mencapai USD306,02 juta, turun 0,70%, dengan beban pokok pendapatan meningkat menjadi USD132,19 juta. Laba kotor anjlok 4,48% menjadi USD173,82 juta, dan laba usaha turun 2,76% menjadi USD210 juta.

Kurs	Close	Δ	%	Min	52W Range	Max	Last 90 days
IDR/SGD	11.812	-26,7	-0,2%	11.496		12.213	
IDR/HKD	2.007	-3,3	-0,2%	1.938		2.109	
IDR/CNY	2.193	0,6	0,0%	2.136		2.267	
IDR/YEN (100yen)	10.249	-1,6	0,0%	10.024		11.262	
IDR/USD	15.593	-27,0	-0,2%	15.092		16.458	
IDR/EUR	16.833	-8,8	-0,1%	16.682		17.708	

Commodity	Close	Δ	%	Min	52W Range	Max	Last 90 days
WTI Futures 1 Month	72	1,5	2,1%	66		87	
ICE Coal Newcastle	148	0,0	0,0%	116		156	
Gold Spot \$/OZ	2.743	6,5	0,2%	1.936		2.749	
Nickel LME USD/Mt	16.143	-146,5	-0,9%	15.741		21.615	
LME TIN USD/Mt	30.906	0,0	0,0%	22.767		35.692	
CPO MYR/Mt	4.613	56,5	1,2%	3.581		4.613	

Indonesia Economic Indicator

	4Q2023	1Q2024	2Q2024
GDP Growth (%)	5.04%	5.11%	5.05%
Trade Balance (US\$ Mil)	9.192	7.411	8.030
Current Account (US\$ Mil)	-1.240	-2.407	-3.021
Current Account (% of GDP)	-0.37%	-0.71%	-0.88%
	Juli 24	Agustus 24	September 24
Rupiah/US\$ (JISDOR)	16.262	15.793	15.341
Inflasi (% YoY)	2.13	2.12	1.84
Benchmark Rate (%)	6.25	6.25	6.00
Foreign Reserve (US\$ Bil)	\$145.4B	\$149.9B	\$150.2B

TRADING IDEA

INTP Trading Buy

Close	7.600	
Suggested Entry Point	7.200	
Target Price 1	7.500	+4,17%
Target Price 2	7.675	+6,55%
Stop Loss	7.025	-2,47%
Support 1	7.375	-0,00%
Support 2	7.200	-0,00%

Technical View

Saham INTP pada perdagangan Jum'at (25/10) ditutup dalam posisi melemah di level 7.600. Saat ini posisi INTP sedang menguji *support* kuat-nya di level 7.375 – 7.450. Jika INTP bisa bertahan dan bergerak sehat diatas area *support*-nya tersebut maka bisa berpotensi lanjut menguat ke level 7.500 – 7.675.

Secara teknikal, saat ini INTP memiliki momentum yang bergerak mulai menurun walau masih di atas angka 0, tepatnya berada diangka 375 dan MACD masih dalam kondisi menguat. Ruang potensi koreksi INTP masih terbuka ke area 7.200 apabila menembus *support* level <7.375.

Selain itu, kami juga melihat katalis positif untuk saham INTP sebab biarpun kinerja masih tertekan pada 1H-2024, namun narasi penurunan suku bunga ke depan dapat meningkatkan permintaan kredit property yang pada akhirnya akan meningkatkan permintaan bahan baku bangunan seperti semen alhasil dapat meningkatkan volume penjualan dan kinerja INTP pada 2H-2024 serta meningkatkan optimisme investor terhadap saham INTP.

Strategi *Buy on Weakness* bisa diterapkan ketika INTP berada di range level 7.200 – 7.375 dan untuk Strategi penjualan bisa terapkan *Sell on Strength* ataupun *Trend Following* selagi INTP menunjukkan tanda-tanda akan terjadi patah *trend* atau *reversal*.

Dengan ini kami rekomendasikan Trading Buy untuk INTP dengan Target Price 1 di level 7.500 dan Target Price 2 di level 7.675.



Recommendation Legend:

TRADING BUY : Posisi beli untuk jangka pendek / *trading* , yang menitikberatkan pada analisa teknikal dan isu-isu yang beredar.

NEUTRAL : Tidak mengambil posisi pada saham yang bersangkutan / posisi tahan jika telah memiliki saham tersebut.

TRADING SELL : Posisi jual untuk jangka pendek , yang menitikberatkan pada analisa teknikal dan isu-isu yang beredar.



Masih tunggu apa lagi? Segera buka tabungan VIP SAFE Bank Victoria untuk mempermudah pembayaran pasar modal Anda. [#YukNabungSaham](#) [#Yukmulaisekarang](#) [#AkuInvestor](#) [#Victoriasekuritas](#)

Corporate Action

Dividen Tunai

Cum-Date	Ticker	Emiten	Payment Date	Nilai Dividen
30 Okt 24	CNMA	PT Nusantara Sejahtera Raya Tbk	15 Nov 24	Rp5/saham
31 Okt 24	DVLA	PT Darya-Varia Laboratoria Tbk	22 Nov 24	Rp43/saham
04 Nov 24	SIDO	PT Industri Jamu dan Farmasi Sido Muncul Tbk	20 Nov 24	Rp18/saham
-	-	-	-	-
-	-	-	-	-
-	-	-	-	-
-	-	-	-	-
-	-	-	-	-

Dividen Saham & Saham Bonus

Cum-Date	Ticker	Emiten	Payment Date	Rasio Dividen
08 Nov 24	KLAS	PT Pelayaran Kurnia Lautan Semesta Tbk	29 Nov 24	8 : 1
02 Des 24	UFOE	PT Damai Sejahtera Abadi Tbk	24 Dec 24	1.000 : 267

Dividen Tunai dan Saham

Cum-Date	Ticker	Emiten	Payment Date	Nilai Dividen	Rasio Dividen
-	-	-	-	-	-
-	-	-	-	-	-

Right Issue / HMETD

Cum-Date	Ticker	Emiten	Tanggal Akhir Pelaksanaan HMETD	Nilai Pelaksanaan HMETD	Rasio HMETD
-	-	-	-	-	-
-	-	-	-	-	-
-	-	-	-	-	-
-	-	-	-	-	-
-	-	-	-	-	-

*Tentative

RUPS & RUPSLB

Recording Date	Ticker	Emiten	Tanggal Penerbitan KTUR	Tanggal RUPS/LB
28 Okt 24	RELI	PT Reliance Sekuritas Indonesia Tbk	29 Okt 24	20 Nov 24
28 Okt 24	DNAR	PT Bank Oke Indonesia Tbk	29 Okt 24	20 Nov 24
28 Okt 24	SOTS	PT Satria Mega Kencana Tbk	29 Okt 24	20 Nov 24
29 Okt 24	UVCR	PT Trimegah Karya Pratama Tbk	30 Okt 24	21 Nov 24
30 Okt 24	UFOE	PT Damai Sejahtera Abadi Tbk	31 Okt 24	22 Nov 24
31 Okt 24	MEJA	PT Harta Djaya Karya Tbk	01 Nov 24	25 Nov 24
31 Okt 24	MIKA	PT Mitra Keluarga Karyasehat Tbk	01 Nov 24	25 Nov 24
31 Okt 24	MPXL	PT MPX Logistics International Tbk	01 Nov 24	25 Nov 24
01 Nov 24	SILO	PT Siloam International Hospitals Tbk	04 Nov 24	26 Nov 24
01 Nov 24	IGAR	PT Champion Pacific Indonesia Tbk	04 Nov 24	26 Nov 24
-	-	-	-	-

Corporate Action

Public Expose

Tanggal Public Expose	Ticker	Emiten
29 Okt 24	BIKE	PT Sepeda Bersama Indonesia Tbk
31 Okt 24	ACST	PT Acset Indonusa Tbk
31 Okt 24	RMKE	PT RMK Energy Tbk
31 Okt 24	RMKO	PT Royaltama Mulia Kontraktorindo Tbk
31 Okt 24	WOMF	PT Wahana Ottomitra Multiartha Tbk
04 Nov 24	IPCC	PT Indonesia Kendaraan Terminal Tbk
05 Nov 24	BBSI	PT Krom Bank Indonesia Tbk
06 Nov 24	MLBI	PT Multi Bintang Indonesia Tbk
-	-	-
-	-	-

Penawaran Saham Perdana / IPO

Tanggal Efektif	Masa Penawaran	Emiten	Jumlah Saham IPO	Harga Penawaran	Listing Date	Underwriter
31 Okt 24	04 – 06 Nov 24	PT Adiwarna Anugerah Abadi Tbk	750.000.000	Rp100 – Rp107	08 Nov 24	PT MNC Sekuritas
31 Okt 24	04 – 06 Nov 24	PT Newport Marine Services Tbk	1.000.480.000	Rp100 – Rp120	08 Nov 24	PT BRI Danareksa Sekuritas
30 Okt 24	01 – 07 Nov 24	PT Daaz Bara Lestari Tbk	300.000.000	Rp835 – Rp900	11 Nov 24	PT Henan Putihrai Sekuritas

*Tentative

Kalender Ekonomi

Tanggal	Waktu	Negara	Event	Previous	Consensus	Forecast
28 Okt 2024	12:00 PM	Singapore	PPI YoY SEP	-3%		1.3%
28 Okt 2024	3:00 PM	Spain	Retail Sales MoM SEP	0.4%		0.2%
28 Okt 2024	3:00 PM	Spain	Retail Sales YoY SEP	2.3%		1%
29 Okt 2024	6:30 AM	Japan	Unemployment Rate SEP	2.5%	2.5%	2.5%
29 Okt 2024	6:30 PM	Brazil	Current Account SEP	\$-6.59B	\$-5B	\$-5.5B
29 Okt 2024	6:30 PM	Brazil	Foreign Direct Investment SEP	\$6.1B	\$5.6B	\$ 6.2B
30 Okt 2024	7:30 AM	Australia	Monthly CPI Indicator SEP	2.7%	2.3%	2.4%
30 Okt 2024	7:30 AM	Australia	Inflation Rate QoQ Q3	1%	0.3%	0.4%
30 Okt 2024	7:30 AM	Australia	Inflation Rate YoY Q3	3.8%	2.9%	2.8%
30 Okt 2024	12:00 PM	Japan	Consumer Confidence OCT	36.9	37	36.7
30 Okt 2024	12:00 PM	Singapore	Business Confidence Q3	23		12
30 Okt 2024	3:55 PM	Germany	Unemployment Rate OCT	6%	6.1%	6%
30 Okt 2024	5:00 PM	Euro Area	GDP Growth Rate QoQ Flash Q3	0.2%	0.2%	0.3%

Research Division

PT Victoria Sekuritas Indonesia
Graha BIP Level 3A
Jalan Jend. Gatot Subroto Kav.23
Jakarta Selatan – 12930
Phone. 021 3000 8898

For more information about us click
<https://linktr.ee/victoriasekuritas>

Disclaimer: This report is compiled and contained from source believed to be reliable but its accuracy and completeness are not guaranteed. None of PT Victoria Sekuritas Indonesia or their respective employees and agents makes any representation or warranty or accepts any responsibility or liability as to, or in relation to, the accuracy or completeness of the information and opinions contained in this report.