

IHSG

Closing	Target Short term	%
7.606,60	7.660	+0,70%

IHSG SEKTORAL

Indeks	Chg (Point)	Chg
Energy	-15,41	-0,56%
Basic Material	+3,23	+0,23%
Industrials	+4,56	+0,41%
Consumer Non-Cyclicals	-0,54	-0,07%
Consumer Cyclical	+1,32	+0,15%
Healthcare	-13,19	-0,86%
Financials	-13,13	-0,85%
Properties & Real Estate	+2,95	+0,36%
Technology	-60,07	-1,48%
Infrastructures	-20,25	-1,34%
Transportation & Logistic	+2,10	+0,14%

DAILY MOVERS

Top Movers	Chg	Top Laggards	Chg
JIHD	+25,00%	SAFE	-14,46%
BUVA	+23,21%	DYAN	-14,17%
PPRI	+20,59%	ECII	-11,61%
SONA	+19,86%	OKAS	-11,11%
LPPS	+18,60%	TOTL	-9,04%

NET TRADING VALUE (Rp Milliar)

Today Foreign Net Trading Value	Net Sell	-511,19
YTD 2024 Foreign Net Trading Value	Net Buy	40.139,99

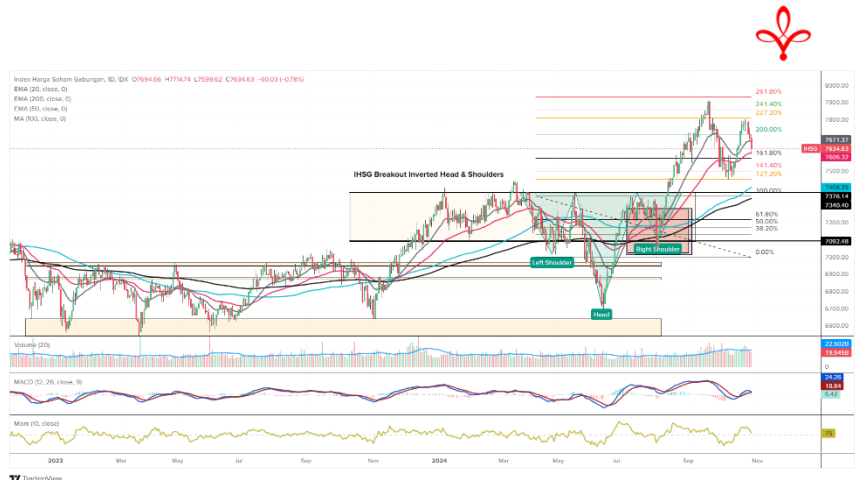

Pada perdagangan Selasa (29/10) Bursa Asia Pasifik ditutup dominan melemah. Untuk indeks Strait Times (-0,1%), KLSE (-0,1%), Hang Seng (+0,5%), Nikkei (+0,8%) dan Shanghai Stock Exchange (-1,1%).

Lalu untuk IHSG pada perdagangan Selasa (29/10) mengalami pelemahan sebesar (-0,37%) ke level 7.606,60 dengan total volume perdagangan sebesar 28,53 miliar saham dan total nilai transaksi sebesar IDR10,90 triliun. Investor asing mencatatkan *net sell* sebesar -IDR511,19 miliar dengan *total net buy* tahun 2024 sebesar IDR40.139,99 miliar. Net Foreign Buy terbesar yaitu pada saham TPIA, JPFA, INDF, CPIN dan FILM. Sementara Net Foreign Sell terbesar yaitu pada saham BBRI, BBCA, BMRI, BNNI dan SMGR.

Wall Street pada perdagangan Selasa (29/10) ditutup dominan menguat, untuk indeks Dow Jones (-0,4%), S&P500 (+0,2%), dan Nasdaq (+0,8%).

Untuk perdagangan Rabu (30/10) IHSG kami perkirakan akan bergerak menguat dengan Support di 7.600 dan Resist di 7.800.

Untuk Informasi mengenai Victoria Sekuritas Indonesia

Silahkan scan QR Code berikut



DAILY NEWS

- Menteri ESDM menetapkan Harga Mineral Acuan (HMA) dan Harga Batubara Acuan (HBA) untuk Oktober 2024 sebagai dasar perhitungan Harga Patokan bulan ini. HBA untuk batubara 6.322 kcal/kg GAR naik menjadi USD131,17 per ton dari bulan sebelumnya. HBA lainnya ditetapkan: Batubara I USD79,69/ton, Batubara II USD52,41/ton, dan Batubara III USD34,67/ton.

- Prediksi kemenangan Donald Trump di pasar taruhan blockchain Polymarket naik hingga 67% menjelang Pilpres AS. Peningkatan ini didorong oleh seorang investor besar anonim yang telah mengalokasikan lebih dari \$7 juta pada taruhan "Yes" untuk Trump sejak awal Oktober. Antusiasme terhadap Pemilu AS juga mendorong kenaikan volume taruhan di platform prediksi kripto hingga 565% pada kuartal ketiga.

- Petronas akan memperluas operasinya di Indonesia dengan membuat pusat di Jawa Timur dan berinvestasi dalam eksplorasi di wilayah timur. Mereka fokus membangun infrastruktur di Jawa Timur dan mengembangkan proyek di blok Ketapang serta gas Masela, sambil menjajaki potensi mitra untuk proyek perairan dalam di Blok Bobara.

- Harga emas mendekati rekor tertinggi menjelang pemilu AS dan data ekonomi utama yang dapat memengaruhi keputusan suku bunga Fed. Emas spot naik 0,5% menjadi \$2.755,42 per ons, dan emas berjangka AS naik 0,4%. Pasar memperkirakan kemungkinan 98% untuk penurunan suku bunga Fed sebesar 25 basis poin, yang akan mengurangi biaya peluang dalam memegang emas.

Indices

SEA Region	Close	Δ	%	YTD	YOY	Min	52W Range	Max	Last 90 days
IDX Composite Index	7.607	-28,0	-0,4%	3,9%	10,6%	6.727		7.905	
Strait Times Index	3.582	-1,9	-0,1%	10,9%	12,6%	3.066		3.640	
KLSE Index	1.609	-1,1	-0,1%	10,8%	28,6%	1.442		1.679	
Asia Region	Close	Δ	%	YTD	YOY	Min	52W Range	Max	Last 90 days
Hang Seng Index	20.701	101,8	0,5%	23,3%	15,2%	14.961		23.100	
SSE Composite Index	3.286	-35,8	-1,1%	10,9%	7,5%	2.702		3.490	
Nikkei-225 Index	38.904	298,2	0,8%	16,3%	21,8%	31.458		42.224	
KSE KOSPI Index	2.618	5,4	0,2%	-1,9%	10,5%	2.368		2.891	
US Region	Close	Δ	%	YTD	YOY	Min	52W Range	Max	Last 90 days
Dow Jones	42.233	-154,5	-0,4%	12,0%	23,9%	33.899		43.276	
Nasdaq	18.713	145,6	0,8%	26,7%	38,4%	13.519		18.713	
S&P 500	5.833	9,4	0,2%	23,0%	33,6%	4.348		5.864	
Europe Region	Close	Δ	%	YTD	YOY	Min	52W Range	Max	Last 90 days
FTSE100 - London	8.220	-66,0	-0,8%	6,5%	10,8%	7.369		8.446	
DAX-German	19.478	-53,5	-0,3%	16,2%	28,7%	15.136		19.657	

DAILY NEWS

• PT BTPN Syariah Tbk. (BTPS) mencatat laba bersih Rp770,56 miliar per 30 September 2024, turun dari Rp1 triliun tahun lalu. Hak bagi hasil menurun menjadi Rp3,68 triliun, dan pendapatan operasional bersih mencapai Rp979,4 miliar. Liabilitas sedikit menurun menjadi Rp2,6 triliun, sementara aset juga turun menjadi Rp21,36 triliun.

• Japfa Comfeed (JPFA) melaporkan laba bersih Rp2,09 triliun per 30 September 2024, naik 124,73% dari Rp937,25 miliar tahun lalu. Penjualan bersih mencapai Rp41,27 triliun, tumbuh 9,29% dari Rp37,76 triliun. Laba kotor meningkat menjadi Rp7,94 triliun, sementara laba usaha mencapai Rp3,64 triliun. Ekuitas bersih mencapai Rp16,48 triliun, dan total liabilitas menurun menjadi Rp19,04 triliun.

• TBS Energi Utama (TOBA) mencatat laba bersih USD34,83 juta hingga 30 September 2024, naik 365% dari USD7,49 juta tahun lalu. Pendapatan kontrak pelanggan turun 9,10% menjadi USD336,64 juta, sedangkan laba kotor meningkat 49,51% menjadi USD78,33 juta. Total ekuitas meningkat menjadi USD454,85 juta, dengan liabilitas turun menjadi USD477,31 juta, dan total aset USD932,17 juta.

• PT Bumi Resources Minerals Tbk (BRMS) memproduksi 45.366 oz emas pada kuartal III-2024, melebihi total produksi 2023 (23.270 oz) berkat pabrik baru di Palu dan bijih berkualitas tinggi. Rata-rata harga jual emas mencapai US\$2.347/oz, lebih tinggi dari tahun lalu. BRMS berencana mendapatkan pinjaman untuk pembangunan tambang bawah tanah di Palu yang dimulai kuartal II-2025, dengan produksi bijih berkualitas tinggi dijadwalkan pada akhir 2027.

Kurs	Close	Δ	%	Min	52W Range	Max	Last 90 days
IDR/SGD	11.896	54,6	0,5%	11.496		12.213	
IDR/HKD	2.028	16,7	0,8%	1.938		2.109	
IDR/CNY	2.207	12,9	0,6%	2.136		2.267	
IDR/YEN (100yen)	10.290	4,3	0,0%	10.024		11.262	
IDR/USD	15.760	131,0	0,8%	15.092		16.458	
IDR/EUR	17.036	118,2	0,7%	16.682		17.708	

Commodity	Close	Δ	%	Min	52W Range	Max	Last 90 days
WTI Futures 1 Month	67	-0,5	-0,8%	66		87	
ICE Coal Newcastle	147	0,4	0,3%	116		156	
Gold Spot \$/OZ	2.775	32,9	1,2%	1.936		2.775	
Nickel LME USD/Mt	15.908	-82,5	-0,5%	15.741		21.615	
LME TIN USD/Mt	31.429	104,0	0,3%	22.767		35.692	
CPO MYR/Mt	4.693	7,5	0,2%	3.581		4.693	

Indonesia Economic Indicator

	4Q2023	1Q2024	2Q2024
GDP Growth (%)	5.04%	5.11%	5.05%
Trade Balance (US\$ Mil)	9.192	7.411	8.030
Current Account (US\$ Mil)	-1.240	-2.407	-3.021
Current Account (% of GDP)	-0.37%	-0.71%	-0.88%
	Juli 24	Agustus 24	September 24
Rupiah/US\$ (JISDOR)	16.262	15.793	15.341
Inflasi (% YoY)	2.13	2.12	1.84
Benchmark Rate (%)	6.25	6.25	6.00
Foreign Reserve (US\$ Bil)	\$145.4B	\$149.9B	\$150.2B

TRADING IDEA

SMGR Trading Buy

Close	4.090	
Suggested Entry Point	3.990	
Target Price 1	4.240	+6,27%
Target Price 2	4.410	+10,53%
Stop Loss	3.810	-4,51%
Support 1	3.950	-1,00%
Support 2	3.770	-5,51%

Technical View

Saham SMGR pada perdagangan Selasa (29/10) ditutup dalam posisi melemah ke level 4.090. Saat ini posisi SMGR sudah menembus *support* kuat-nya di level 4.130 – 4.160. Jika SMGR tidak bisa menembus dan bergerak sehat kembali diatas area *support*-nya tersebut maka bisa berpotensi lanjut melemah ke level 3.950 – 4.100 (kotak ungu:buy area).

Secara teknikal, saat ini SMGR memiliki momentum yang bergerak melemah di bawah angka 0, tepatnya berada diangka -120 dan didukung juga oleh MACD yang masih dalam kondisi koreksi. Ruang potensi kenaikan/*reversal* SMGR masih terbuka ke area apabila tidak menembus level <3.810.

Selain itu, kami juga melihat katalis positif untuk saham SMGR sebab biarpun kinerja masih tertekan pada 1H-2024, namun narasi penurunan suku bunga ke depan dapat meningkatkan permintaan kredit property yang pada akhirnya akan meningkatkan permintaan bahan baku bangunan seperti semen alhasil dapat meningkatkan volume penjualan dan kinerja SMGR pada 2H-2024 serta meningkatkan optimisme investor terhadap saham SMGR.

Strategi *Buy on Weakness* bisa diterapkan ketika SMGR berada di range level 3.950 – 4.100 dan untuk Strategi penjualan bisa terapkan *Sell on Strength* ataupun *Trend Following* selagi SMGR menunjukkan tanda-tanda akan terjadi patah *trend* atau *reversal*.

Dengan ini kami rekomendasikan Trading Buy untuk SMGR dengan Target Price 1 di level 4.240 dan Target Price 2 di level 4.410.



Recommendation Legend:

TRADING BUY : Posisi beli untuk jangka pendek / *trading* , yang menitikberatkan pada analisa teknikal pada isu-isu yang beredar.

NEUTRAL : Tidak mengambil posisi pada saham yang bersangkutan / posisi tahan jika telah memiliki saham tersebut.

TRADING SELL : Posisi jual untuk jangka pendek , yang menitikberatkan pada analisa teknikal dan isu-isu yang beredar.



Masih tunggu apa lagi? Segera buka tabungan VIP SAFE Bank Victoria untuk mempermudah pembayaran pasar modal Anda. [#YukNabungSaham](#) [#Yukmulaisekarang](#) [#AkuInvestor](#) [#Victoriasekuritas](#)

Corporate Action

Dividen Tunai

Cum-Date	Ticker	Emiten	Payment Date	Nilai Dividen
30 Okt 24	CNMA	PT Nusantara Sejahtera Raya Tbk	15 Nov 24	Rp5/saham
31 Okt 24	DVLA	PT Darya-Varia Laboratoria Tbk	22 Nov 24	Rp43/saham
04 Nov 24	SIDO	PT Industri Jamu dan Farmasi Sido Muncul Tbk	20 Nov 24	Rp18/saham
-	-	-	-	-
-	-	-	-	-
-	-	-	-	-
-	-	-	-	-
-	-	-	-	-

Dividen Saham & Saham Bonus

Cum-Date	Ticker	Emiten	Payment Date	Rasio Dividen
08 Nov 24	KLAS	PT Pelayaran Kurnia Lautan Semesta Tbk	29 Nov 24	8 : 1
02 Des 24	UFOE	PT Damai Sejahtera Abadi Tbk	24 Dec 24	1.000 : 267

Dividen Tunai dan Saham

Cum-Date	Ticker	Emiten	Payment Date	Nilai Dividen	Rasio Dividen
-	-	-	-	-	-
-	-	-	-	-	-

Right Issue / HMETD

Cum-Date	Ticker	Emiten	Tanggal Akhir Pelaksanaan HMETD	Nilai Pelaksanaan HMETD	Rasio HMETD
-	-	-	-	-	-
-	-	-	-	-	-
-	-	-	-	-	-
-	-	-	-	-	-
-	-	-	-	-	-

*Tentative

RUPS & RUPSLB

Recording Date	Ticker	Emiten	Tanggal Penerbitan KTUR	Tanggal RUPS/LB
30 Okt 24	UFOE	PT Damai Sejahtera Abadi Tbk	31 Okt 24	22 Nov 24
31 Okt 24	MEJA	PT Harta Djaya Karya Tbk	01 Nov 24	25 Nov 24
31 Okt 24	MIKA	PT Mitra Keluarga Karyasehat Tbk	01 Nov 24	25 Nov 24
31 Okt 24	MPXL	PT MPX Logistics International Tbk	01 Nov 24	25 Nov 24
01 Nov 24	SILO	PT Siloam International Hospitals Tbk	04 Nov 24	26 Nov 24
01 Nov 24	IGAR	PT Champion Pacific Indonesia Tbk	04 Nov 24	26 Nov 24
01 Nov 24	SMMT	PT Golden Eagle Energy Tbk	04 Nov 24	26 Nov 24
01 Nov 24	BSSR	PT Baramulti Suksessarana Tbk	04 Nov 24	26 Nov 24
01 Nov 24	SMLE	PT Sinergi Multi Lestarindo Tbk	04 Nov 24	26 Nov 24
05 Nov 24	ARTI	PT Ratu Prabu energi Tbk	06 Nov 24	28 Nov 24
05 Nov 24	BNBR	PT Bakrie & Brothers Tbk	06 Nov 24	28 Nov 24

Corporate Action

Public Expose

Tanggal Public Expose	Ticker	Emiten
31 Okt 24	ACST	PT Acset Indonusa Tbk
31 Okt 24	RMKE	PT RMK Energy Tbk
31 Okt 24	RMKO	PT Royaltama Mulia Kontraktorindo Tbk
31 Okt 24	WOMF	PT Wahana Ottomitra Multiartha Tbk
04 Nov 24	IPCC	PT Indonesia Kendaraan Terminal Tbk
05 Nov 24	BBSI	PT Krom Bank Indonesia Tbk
06 Nov 24	MLBI	PT Multi Bintang Indonesia Tbk
06 Nov 24	OKAS	PT Ancora Indonesia Resources Tbk
06 Nov 24	PGEO	PT Pertamina Geothermal Energy Tbk
07 Nov 24	BABY	PT Multitrend Indo Tbk

Penawaran Saham Perdana / IPO

Tanggal Efektif	Masa Penawaran	Emiten	Jumlah Saham IPO	Harga Penawaran	Listing Date	Underwriter
31 Okt 24	04 – 06 Nov 24	PT Adiwarna Anugerah Abadi Tbk	750.000.000	Rp100 – Rp107	08 Nov 24	PT MNC Sekuritas
31 Okt 24	04 – 06 Nov 24	PT Newport Marine Services Tbk	1.000.480.000	Rp100 – Rp120	08 Nov 24	PT BRI Danareksa Sekuritas
30 Okt 24	01 – 07 Nov 24	PT Daaz Bara Lestari Tbk	300.000.000	Rp835 – Rp900	11 Nov 24	PT Henan Putihrai Sekuritas

*Tentative

Kalender Ekonomi

Tanggal	Waktu	Negara	Event	Previous	Consensus	Forecast
30 Okt 2024	7:30 AM	Australia	Monthly CPI Indicator SEP	2.7%	2.3%	2.4%
30 Okt 2024	7:30 AM	Australia	Inflation Rate QoQ Q3	1%	0.3%	0.4%
30 Okt 2024	7:30 AM	Australia	Inflation Rate YoY Q3	3.8%	2.9%	2.8%
30 Okt 2024	12:00 PM	Japan	Consumer Confidence OCT	36.9	37	36.7
30 Okt 2024	12:00 PM	Singapore	Business Confidence Q3	23		12
30 Okt 2024	3:55 PM	Germany	Unemployment Rate OCT	6%	6.1%	6%
30 Okt 2024	5:00 PM	Euro Area	GDP Growth Rate QoQ Flash Q3	0.2%	0.2%	0.3%
30 Okt 2024	5:00 PM	Euro Area	GDP Growth Rate YoY Flash Q3	0.6%	0.8%	1%
30 Okt 2024	8:00 PM	Germany	Inflation Rate YoY Prel OCT	1.6%	1.8%	1.8%
30 Okt 2024	8:00 PM	Germany	Inflation Rate MoM Prel OCT	0%	0.2%	0.1%
30 Okt 2024	11:00 PM	Rusia	Unemployment Rate SEP	2.4%	2.4%	2.5%
30 Okt 2024	11:00 PM	Rusia	Retail Sales YoY SEP	5.1%	6%	5.0%
30 Okt 2024		Rusia	GDP YoY SEP	2.4%		2.2%

Research Division

PT Victoria Sekuritas Indonesia
Graha BIP Level 3A
Jalan Jend. Gatot Subroto Kav.23
Jakarta Selatan – 12930
Phone. 021 3000 8898

For more information about us click
<https://linktr.ee/victoriasekuritas>

Disclaimer: This report is compiled and contained from source believed to be reliable but its accuracy and completeness are not guaranteed. None of PT Victoria Sekuritas Indonesia or their respective employees and agents makes any representation or warranty or accepts any responsibility or liability as to, or in relation to, the accuracy or completeness of the information and opinions contained in this report.