

IHSG

Closing	Target Short term	%
7.569,85	7.580	+0,13%

IHSG SEKTORAL

Indeks	Chg (Point)	Chg
Energy	+3,16	+0,12%
Basic Material	-4,45	-0,31%
Industrials	-1,92	-0,17%
Consumer Non-Cyclicals	-9,32	-1,20%
Consumer Cyclical	+2,00	+0,23%
Healthcare	+2,33	+0,15%
Financials	-4,58	-0,30%
Properties & Real Estate	-0,80	-0,10%
Technology	-45,72	-1,14%
Infrastructures	-0,67	-0,04%
Transportation & Logistic	-1,87	-0,12%

DAILY MOVERS

Top Movers	Chg	Top Laggards	Chg
GPSO	+34,58%	KOPI	-10,22%
SOSS	+25,00%	LABA	-9,40%
FORU	+24,87%	INPP	-8,13%
JJHD	+24,49%	TPMA	-7,59%
MPPA	+18,09%	PPRI	-7,32%

NET TRADING VALUE (Rp Milliar)

Today Foreign Net Trading Value	Net Sell -1.429,50
YTD 2024 Foreign Net Trading Value	Net Buy 38.710,49

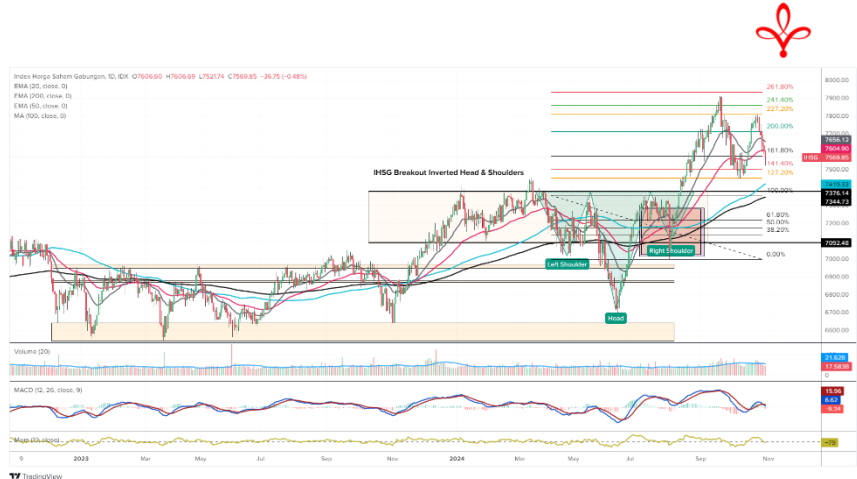

Pada perdagangan Rabu (30/10) Bursa Asia Pasifik ditutup dominan melemah. Untuk indeks Strait Times (-0,9%), KLSE (-0,8%), Hang Seng (-1,5%), Nikkei (+1,0%) dan Shanghai Stock Exchange (-0,6%).

Lalu untuk IHSG pada perdagangan Rabu (30/10) mengalami pelemahan sebesar (-0,48%) ke level 7.569,85 dengan total volume perdagangan sebesar 17,73 miliar saham dan total nilai transaksi sebesar IDR11,79 triliun. Investor asing mencatatkan *net sell* sebesar -IDR1.429,50 miliar dengan *total net buy* tahun 2024 sebesar IDR38.710,49 miliar. Net Foreign Buy terbesar yaitu pada saham AMRT, PTBA, MEDC, ESSA dan ASII. Sementara Net Foreign Sell terbesar yaitu pada saham BBKA, BMRI, BBRI, BBNi dan SMGR.

Wall Street pada perdagangan Rabu (30/10) ditutup dominan melemah, untuk indeks Dow Jones (-0,2%), S&P500 (-0,3%), dan Nasdaq (-0,6%).

Untuk perdagangan Kamis (31/10) IHSG kami perkirakan akan bergerak menguat dengan Support di 7.450 dan Resist di 7.605.

Untuk Informasi mengenai Victoria Sekuritas Indonesia

Silahkan scan QR Code berikut



DAILY NEWS

- Indikator pasar untuk November 2024 menunjukkan potensi peluang sekaligus risiko. Rally akhir tahun ("Santa Claus Rally") biasanya terjadi antara November hingga April, memperkuat sinyal beli pada saham, terutama sektor teknologi dan industri yang diuntungkan oleh penurunan suku bunga. Namun, kenaikan indeks volatilitas (VIX) mengindikasikan kewaspadaan investor terhadap risiko, termasuk potensi koreksi jangka pendek.

- China berencana mengeluarkan lebih dari 10 triliun yuan dalam beberapa tahun untuk mendorong pertumbuhan ekonomi yang melambat, termasuk melalui obligasi khusus 6 triliun yuan guna membantu pemerintah daerah mengelola beban utang. Pertemuan Komite Tetap NPC dari 4-8 November akan memutuskan langkah ini, yang juga mencakup stimulus untuk sektor properti dan konsumsi.

- China dan India tetap bergantung pada batu bara untuk memenuhi kebutuhan energi murah mereka, meskipun ada peningkatan investasi dalam energi terbarukan. International Energy Agency (IEA) memperkirakan bahwa permintaan batu bara akan terus tumbuh hingga 2030, didorong oleh kebutuhan energi industri yang memproduksi komponen energi terbarukan.

- Harga minyak sawit mentah (CPO) naik menjadi MYR 4.637/ton untuk kontrak Januari, meningkat 2,36% dan mencapai level tertinggi sejak Juni 2022. Dalam seminggu, harga CPO meningkat 6,2%, dan dalam sebulan terakhir, kenaikannya mencapai 16,53%. Lonjakan ini didorong oleh kenaikan harga minyak nabati lainnya dan melemahnya nilai tukar ringgit Malaysia.

Indices

SEA Region	Close	Δ	%	YTD	YOY	Min	52W Range	Max	Last 90 days
IDX Composite Index	7.570	-36,8	-0,5%	3,4%	10,6%	6.727		7.905	
Strait Times Index	3.559	-31,5	-0,9%	10,2%	12,2%	3.066		3.640	
KLSE Index	1.602	-13,2	-0,8%	10,2%	28,0%	1.442		1.679	
Asia Region	Close	Δ	%	YTD	YOY	Min	52W Range	Max	Last 90 days
Hang Seng Index	20.381	-320,5	-1,5%	21,4%	15,3%	14.961		23.100	
SSE Composite Index	3.266	-20,2	-0,6%	10,3%	6,8%	2.702		3.490	
Nikkei-225 Index	39.277	373,7	1,0%	17,4%	20,8%	31.458		42.224	
KSE KOSPI Index	2.594	-24,0	-0,9%	-2,8%	6,1%	2.404		2.891	
US Region	Close	Δ	%	YTD	YOY	Min	52W Range	Max	Last 90 days
Dow Jones	42.142	-91,5	-0,2%	11,7%	23,4%	33.899		43.276	
Nasdaq	18.608	-104,8	-0,6%	26,0%	36,4%	13.525		18.713	
S&P 500	5.814	-19,3	-0,3%	22,6%	32,8%	4.348		5.864	
Europe Region	Close	Δ	%	YTD	YOY	Min	52W Range	Max	Last 90 days
FTSE100 - London	8.160	-60,0	-0,7%	5,7%	10,2%	7.369		8.446	
DAX-German	19.257	-220,7	-1,1%	14,8%	27,1%	15.151		19.657	

DAILY NEWS

- PT Bank Rakyat Indonesia Tbk (BBRI) meraih laba konsolidasian Januari-September 2024 sebesar Rp45,36 triliun, naik 2,6% YoY, didukung oleh pendapatan bunga bersih yang naik 4,5% dan pendapatan non bunga yang naik 10,3%. Penyaluran kredit mencapai Rp1.353,36 triliun, naik 8,21% YoY dengan rasio kredit bermasalah bruto (NPL gross) 3,04%.

- PT Bank Syariah Indonesia Tbk (BSI) mencatatkan pertumbuhan laba 21,6% (yoy) menjadi Rp5,11 triliun pada periode Januari-September 2024 dibandingkan posisi periode yang sama tahun sebelumnya sebesar Rp4,20 triliun. Pertumbuhan pembiayaan tercatat Rp267,06 triliun, naik 15,28% YoY, dengan kualitas sehat, NPF Gross sebesar 1,97%.

- PT Hanjaya Mandala Sampoerna Tbk (HMSP) membukukan laba bersih sebesar Rp5,22 triliun hingga kuartal III-2024, turun -15,8% dibandingkan tahun sebelumnya yang sebesar Rp6,20 triliun. Penurunan ini disebabkan lonjakan biaya produksi dalam bahan baku yang naik +20,04% sedangkan penjualan hanya naik tipis +1,34% menjadi Rp88,46 triliun.

- PT Bank Jago Tbk mencatatkan laba bersih Rp86 miliar hingga kuartal III-2024, meningkat 71% YoY. Penyaluran kredit mencapai Rp17,3 triliun, tumbuh 59% YoY, dengan rasio NPL Gross 0,2%. Total nasabah mencapai 14,1 juta. Dana Pihak Ketiga (DPK) tumbuh 64% YoY menjadi Rp16,9 triliun. Total aset mencapai Rp26,8 triliun dengan CAR 45,6%.

- PT PP Tbk (PTPP) mencatatkan pendapatan usaha Rp14 triliun pada kuartal III-2024, naik 14,54% YoY, dengan laba kotor turun 3,78% menjadi Rp1,65 triliun. PTPP membukukan laba entitas induk sebesar Rp267,2 miliar, naik 11,49% YoY. Anak usaha, seperti PT PP Properti (PPRO), mengalami kerugian bersih Rp720,2 miliar. Total aset tercatat Rp53,24 triliun.

Kurs	Close	Δ	%	Min	52W Range	Max	Last 90 days
IDR/SGD	11.896	10,9	0,1%	11.496		12.213	
IDR/HKD	2.028	4,0	0,2%	1.938		2.109	
IDR/CNY	2.207	0,6	0,0%	2.136		2.267	
IDR/YEN (100yen)	10.290	31,6	0,3%	10.024		11.262	
IDR/USD	15.760	31,0	0,2%	15.092		16.458	
IDR/EUR	17.036	41,4	0,2%	16.682		17.708	

Commodity	Close	Δ	%	Min	52W Range	Max	Last 90 days
WTI Futures 1 Month	69	1,7	2,6%	66		87	
ICE Coal Newcastle	146	-0,9	-0,6%	116		156	
Gold Spot \$/OZ	2.788	13,0	0,5%	1.936		2.788	
Nickel LME USD/Mt	15.818	-90,0	-0,6%	15.741		21.615	
LME TIN USD/Mt	31.084	-345,0	-1,1%	22.767		35.692	
CPO MYR/Mt	4.700	7,0	0,1%	3.581		4.700	

Indonesia Economic Indicator

	4Q2023	1Q2024	2Q2024
GDP Growth (%)	5.04%	5.11%	5.05%
Trade Balance (US\$ Mil)	9.192	7.411	8.030
Current Account (US\$ Mil)	-1.240	-2.407	-3.021
Current Account (% of GDP)	-0.37%	-0.71%	-0.88%
	Juli 24	Agustus 24	September 24
Rupiah/US\$ (JISDOR)	16.262	15.793	15.341
Inflasi (% YoY)	2.13	2.12	1.84
Benchmark Rate (%)	6.25	6.25	6.00
Foreign Reserve (US\$ Bil)	\$145.4B	\$149.9B	\$150.2B

TRADING IDEA

MAPI Trading Buy

Close	1.670	
Suggested Entry Point	1.630	
Target Price 1	1.735	+6,44%
Target Price 2	1.770	+8,59%
Stop Loss	1.515	-7,06%
Support 1	1.600	-1,84%
Support 2	1.515	-7,06%

Technical View

Saham MAPI pada perdagangan Rabu (30/10) ditutup dalam posisi melemah ke level 1.670. Saat ini posisi MAPI tertahan *support EMA50*-nya di level 1.670. Jika MAPI tidak bisa bertahan dan bergerak sehat kembali diatas area *support*-nya tersebut maka bisa berpotensi lanjut melemah ke level 1.610 – 1.660 (kotak ungu : *suggested entry point*).

Secara teknikal, saat ini MAPI memiliki momentum yang bergerak melemah di bawah angka 0, tepatnya berada diangka -125 dan didukung juga oleh MACD yang masih dalam kondisi koreksi yang berpotensi *bearish divergence*. Ruang potensi kenaikan/*reversal* MAPI masih terbuka ke area apabila tidak menembus level <1.515.

Selain itu, kami juga melihat katalis positif untuk saham MAPI terlihat dari peningkatan kinerja positif pada Q2-2024, dengan laba bersih naik +17,2% QoQ meski turun -13,9% YoY. Katalis lain diekspektasikan terjadi dari tren penurunan suku bunga yang berpotensi mendorong perputaran ekonomi serta meningkatkan permintaan terhadap produk konsumen menjadi katalis bagi kinerja MAPI di sisa tahun ini.

Strategi *Buy on Weakness* bisa diterapkan ketika MAPI berada di range level 1.600 – 1.660 dan untuk Strategi penjualan bisa terapkan *Sell on Strength* ataupun *Trend Following* selagi MAPI menunjukkan tanda-tanda akan terjadi patah *trend* atau *reversal*.

Dengan ini kami rekomendasikan Trading Buy untuk MAPI dengan Target Price 1 di level 1.735 dan Target Price 2 di level 1.770.

Recommendation Legend:

TRADING BUY : Posisi beli untuk jangka pendek / *trading* , yang menitikberatkan pada analisa teknikal dan isu-isu yang beredar.

NEUTRAL : Tidak mengambil posisi pada saham yang bersangkutan / posisi tahan jika telah memiliki saham tersebut.

TRADING SELL : Posisi jual untuk jangka pendek , yang menitikberatkan pada analisa teknikal dan isu-isu yang beredar.



Masih tunggu apa lagi? Segera buka tabungan VIP SAFE Bank Victoria untuk mempermudah pembayaran pasar modal Anda. [#YukNabungSaham](#) [#Yukmulaisekarang](#) [#AkuInvestor](#) [#Victoriasekuritas](#)

Corporate Action

Dividen Tunai

Cum-Date	Ticker	Emiten	Payment Date	Nilai Dividen
31 Okt 24	DVLA	PT Darya-Varia Laboratoria Tbk	22 Nov 24	Rp43/saham
04 Nov 24	SIDO	PT Industri Jamu dan Farmasi Sido Muncul Tbk	20 Nov 24	Rp18/saham
05 Nov 24	WINS	PT Wintermar Offshore Marine Tbk	21 Nov 24	Rp8/saham
05 Nov 24	BSSR	PT Baramulti Suksessarana Tbk	21 Nov 24	Rp178,78/saham
-	-	-	-	-
-	-	-	-	-
-	-	-	-	-
-	-	-	-	-

Dividen Saham & Saham Bonus

Cum-Date	Ticker	Emiten	Payment Date	Rasio Dividen
08 Nov 24	KLAS	PT Pelayaran Kurnia Lautan Semesta Tbk	29 Nov 24	8 : 1
02 Des 24	UFOE	PT Damai Sejahtera Abadi Tbk	24 Dec 24	1.000 : 267

Dividen Tunai dan Saham

Cum-Date	Ticker	Emiten	Payment Date	Nilai Dividen	Rasio Dividen
-	-	-	-	-	-
-	-	-	-	-	-

Right Issue / HMETD

Cum-Date	Ticker	Emiten	Tanggal Akhir Pelaksanaan HMETD	Nilai Pelaksanaan HMETD	Rasio HMETD
-	-	-	-	-	-
-	-	-	-	-	-
-	-	-	-	-	-
-	-	-	-	-	-
-	-	-	-	-	-

*Tentative

RUPS & RUPSLB

Recording Date	Ticker	Emiten	Tanggal Penerbitan KTUR	Tanggal RUPS/LB
31 Okt 24	MEJA	PT Harta Djaya Karya Tbk	01 Nov 24	25 Nov 24
31 Okt 24	MIKA	PT Mitra Keluarga Karyasehat Tbk	01 Nov 24	25 Nov 24
31 Okt 24	MPXL	PT MPX Logistics International Tbk	01 Nov 24	25 Nov 24
01 Nov 24	SILO	PT Siloam International Hospitals Tbk	04 Nov 24	26 Nov 24
01 Nov 24	IGAR	PT Champion Pacific Indonesia Tbk	04 Nov 24	26 Nov 24
01 Nov 24	SMMT	PT Golden Eagle Energy Tbk	04 Nov 24	26 Nov 24
01 Nov 24	BSSR	PT Baramulti Suksessarana Tbk	04 Nov 24	26 Nov 24
01 Nov 24	SMLE	PT Sinergi Multi Lestarindo Tbk	04 Nov 24	26 Nov 24
05 Nov 24	ARTI	PT Ratu Prabu energi Tbk	06 Nov 24	28 Nov 24
05 Nov 24	BNBR	PT Bakrie & Brothers Tbk	06 Nov 24	28 Nov 24
06 Nov 24	JAWA	PT Jaya Agra Wattie Tbk	07 Nov 24	29 Nov 24

Corporate Action

Public Expose

Tanggal Public Expose	Ticker	Emiten
31 Okt 24	ACST	PT Acset Indonusa Tbk
31 Okt 24	RMKE	PT RMK Energy Tbk
31 Okt 24	RMKO	PT Royaltama Mulia Kontraktorindo Tbk
31 Okt 24	WOMF	PT Wahana Ottomitra Multiartha Tbk
04 Nov 24	IPCC	PT Indonesia Kendaraan Terminal Tbk
05 Nov 24	BBSI	PT Krom Bank Indonesia Tbk
06 Nov 24	MLBI	PT Multi Bintang Indonesia Tbk
06 Nov 24	OKAS	PT Ancora Indonesia Resources Tbk
06 Nov 24	PGEO	PT Pertamina Geothermal Energy Tbk
07 Nov 24	BABY	PT Multitrend Indo Tbk

Penawaran Saham Perdana / IPO

Tanggal Efektif	Masa Penawaran	Emiten	Jumlah Saham IPO	Harga Penawaran	Listing Date	Underwriter
31 Okt 24	04 – 06 Nov 24	PT Adiwarna Anugerah Abadi Tbk	750.000.000	Rp100 – Rp107	08 Nov 24	PT MNC Sekuritas
31 Okt 24	04 – 06 Nov 24	PT Newport Marine Services Tbk	1.000.480.000	Rp100 – Rp120	08 Nov 24	PT BRI Danareksa Sekuritas
30 Okt 24	01 – 07 Nov 24	PT Daaz Bara Lestari Tbk	300.000.000	Rp835 – Rp900	11 Nov 24	PT Henan Putihrai Sekuritas

*Tentative

Kalender Ekonomi

Tanggal	Waktu	Negara	Event	Previous	Consensus	Forecast
31 Okt 2024	6:00 AM	South Korea	Retail Sales MoM SEP	1.7%		0.5%
31 Okt 2024	6:50 AM	Japan	Retail Sales YoY SEP	2.8%	2.3%	2.5%
31 Okt 2024	6:50 AM	Japan	Retail Sales MoM SEP	0.8%		
31 Okt 2024	7:30 AM	Australia	Retail Sales MoM SEP	0.7%	0.3%	0.5%
31 Okt 2024	8:30 AM	China	NBS Manufacturing PMI OCT	49.8	50	50.2
31 Okt 2024	8:30 AM	China	NBS Non Manufacturing PMI OCT	50.0	50.4	50.3
31 Okt 2024	8:30 AM	China	NBS General PMI OCT	50.4		50.6
31 Okt 2024	10:00 AM	Japan	BoJ Interest Rate Decision	0.25%	0.25%	0.25%
31 Okt 2024	2:00 PM	Turkey	Balance of Trade Final SEP	\$-5.0B		\$-5.12B
31 Okt 2024	5:00 PM	Euro Area	Inflation Rate YoY Flash OCT	1.7%	1.9%	1.9%
31 Okt 2024	5:00 PM	Euro Area	Core Inflation Rate YoY Flash OCT	2.7%	2.6%	2.8%
31 Okt 2024	5:00 PM	Euro Area	Inflation Rate MoM Flash OCT	-0.1%		0.1%
31 Okt 2024	5:00 PM	Euro Area	Unemployment Rate SEP	6.4%	6.4%	6.5%

Research Division

PT Victoria Sekuritas Indonesia
Graha BIP Level 3A
Jalan Jend. Gatot Subroto Kav.23
Jakarta Selatan – 12930
Phone. 021 3000 8898

For more information about us click
<https://linktr.ee/victoriasekuritas>

Disclaimer: This report is compiled and contained from source believed to be reliable but its accuracy and completeness are not guaranteed. None of PT Victoria Sekuritas Indonesia or their respective employees and agents makes any representation or warranty or accepts any responsibility or liability as to, or in relation to, the accuracy or completeness of the information and opinions contained in this report.