

## IHSG

Closing	Target Short term	%
7.505,26	7.450	-0,74%

### IHSG SEKTORAL

Indeks	Chg (Point)	Chg
Energy	-23,82	-0,87%
Basic Material	-25,96	-1,82%
Industrials	-7,05	-0,64%
Consumer Non-Cyclicals	-19,59	-2,55%
Consumer Cyclical	-4,95	-0,56%
Healthcare	-41,42	-2,65%
Financials	-8,35	-0,55%
Properties & Real Estate	-2,87	-0,34%
Technology	+0,40	+0,01%
Infrastructures	-13,45	-0,89%
Transportation & Logistic	-40,16	-2,64%

### DAILY MOVERS

Top Movers	Chg	Top Laggards	Chg
ERTX	+34,83%	KLAS	-24,46%
GPSO	+34,72%	BDKR	-24,31%
EMDE	+25,55%	BULL	-18,46%
JJHD	+25,00%	SILO	-17,87%
KONI	+24,88%	URBN	-15,03%

### NET TRADING VALUE (Rp Milliar)

Today Foreign Net Trading Value	Net Sell -114,90
YTD 2024 Foreign Net Trading Value	Net Buy 38.254,84

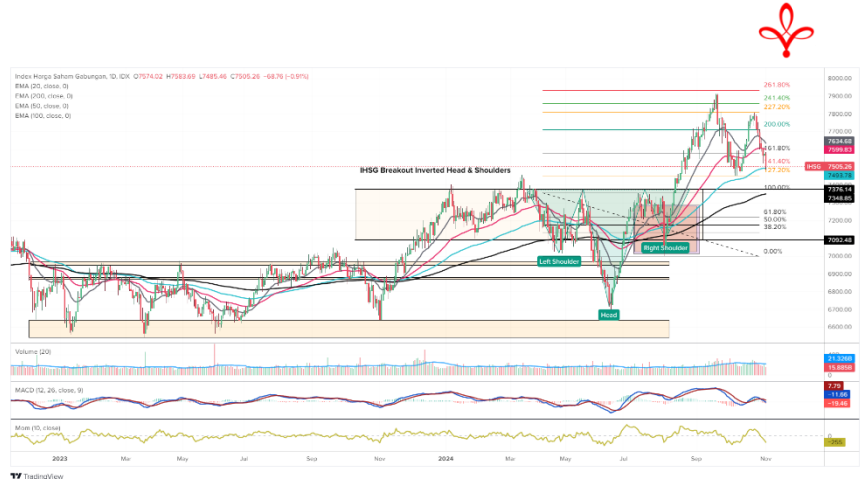

Pada perdagangan Jum'at (1/11) Bursa Asia Pasifik ditutup dominan melemah. Untuk indeks Strait Times (-0,1%), KLSE (+0,1%), Hang Seng (+0,9%), Nikkei (-2,6%) dan Shanghai Stock Exchange (-0,2%).

Lalu untuk IHSG pada perdagangan Jum'at (1/11) mengalami pelemahan sebesar (-0,91%) ke level 7.505,26 dengan total volume perdagangan sebesar 19,71 miliar saham dan total nilai transaksi sebesar IDR11,04 triliun. Investor asing mencatatkan *net sell* sebesar -IDR114,90 miliar dengan *total net buy* tahun 2024 sebesar IDR38.254,84 miliar. Net Foreign Buy terbesar yaitu pada saham ASII, MAPA, INDF, EXCL dan AMMN. Sementara Net Foreign Sell terbesar yaitu pada saham BBRI, TLKM, BMRI, MAPI dan KLBF.

Wall Street pada perdagangan Jum'at (1/11) ditutup dominan menguat, untuk indeks Dow Jones (+0,7%), S&P500 (+0,4%), dan Nasdaq (+0,8%).

Untuk perdagangan Senin (4/11) IHSG kami perkirakan akan bergerak melemah dengan Support di 7.450 dan Resist di 7.605.

Untuk Informasi mengenai Victoria Sekuritas Indonesia

Silahkan scan QR Code berikut



# DAILY NEWS

- IMF memperingatkan meningkatnya risiko ekonomi Asia karena ketegangan perdagangan, masalah properti di China, dan potensi gejolak pasar. Proyeksi pertumbuhan ekonomi Asia adalah 4,6% pada 2024 dan 4,4% pada 2025, namun risiko perlambatan masih tinggi akibat faktor geopolitik dan kebijakan moneter global.

- Badan Pusat Statistik (BPS) mencatat inflasi sebesar 0,08% secara month to month (mtm) pada Oktober 2024, setelah Indeks Harga Konsumen (IHK) mengalami deflasi selama lima bulan berturut-turut. IHK meningkat dari 105,93 pada September menjadi 106,01 pada Oktober. Inflasi tahunan mencapai 1,71% dan inflasi kalender 0,82%.

- Aktivitas manufaktur China tumbuh di Oktober dengan peningkatan pesanan baru dan produksi, dibantu oleh stimulus ekonomi. PMI Caixin/S&P Global naik ke 50,3, melampaui ekspektasi. Pasar menanti rincian utang tambahan untuk mendukung pemulihan ekonomi yang masih dipengaruhi oleh rendahnya kepercayaan konsumen dan penurunan pasar properti.

- Kementerian ESDM merencanakan pembentukan lembaga pengelola iuran batu bara atau Mitra Instansi Pengelola (MIP) pada 2025, menunggu penerbitan Peraturan Presiden (Perpres). Meskipun target awal adalah 2024, pengaturan ini kemungkinan akan dilanjutkan oleh pemerintahan baru. Perusahaan batu bara menantikan skema pungutan yang kompetitif untuk mendukung konservasi cadangan dan ketahanan energi.

## Indices

SEA Region	Close	Δ	%	YTD	YOY	Min	52W Range	Max	Last 90 days
IDX Composite Index	7.505	-68,8	-0,9%	2,5%	9,8%	6.727		7.905	
Strait Times Index	3.555	-3,5	-0,1%	10,1%	12,9%	3.066		3.640	
KLSE Index	1.604	2,1	0,1%	10,4%	28,2%	1.442		1.679	
Asia Region	Close	Δ	%	YTD	YOY	Min	52W Range	Max	Last 90 days
Hang Seng Index	20.506	189,1	0,9%	22,1%	17,1%	14.961		23.100	
SSE Composite Index	3.272	-7,8	-0,2%	10,5%	7,2%	2.702		3.490	
Nikkei-225 Index	38.054	-1027,6	-2,6%	13,7%	17,0%	31.458		42.224	
KSE KOSPI Index	2.542	-18,6	-0,7%	-4,8%	4,7%	2.404		2.891	
US Region	Close	Δ	%	YTD	YOY	Min	52W Range	Max	Last 90 days
Dow Jones	42.052	288,7	0,7%	11,5%	24,1%	33.899		43.276	
Nasdaq	18.240	144,8	0,8%	23,5%	34,9%	13.525		18.713	
S&P 500	5.729	23,4	0,4%	20,8%	31,8%	4.348		5.864	
Europe Region	Close	Δ	%	YTD	YOY	Min	52W Range	Max	Last 90 days
FTSE100 - London	8.177	67,0	0,8%	5,9%	10,1%	7.405		8.446	
DAX-German	19.255	177,4	0,9%	14,8%	26,1%	15.275		19.657	

## DAILY NEWS

- PT Barito Renewables Energy Tbk (BREN) mencatat laba bersih USD86,1 juta hingga Kuartal III-2024, meningkat 1,9% dari USD84,5 juta tahun lalu, berkat akuisisi PLTB Sidrap 1 dan peningkatan aset geotermal. Perusahaan berhasil menurunkan suku bunga melalui refinancing dan berencana menambah kapasitas geotermal sebesar 104,6 MW.

- Petrindo (CUAN) mencatat laba bersih sebesar USD30,44 juta hingga 30 September 2024, meningkat 162% dari USD11,58 juta tahun lalu. Pendapatan mencapai USD546,05 juta, melonjak 612,76%, dengan laba kotor USD109,66 juta, naik 168%. Total ekuitas meningkat signifikan menjadi USD325,58 juta, sementara total aset mencapai USD1,29 miliar. Liabilitas juga meningkat menjadi USD972,17 juta.

- Elang Mahkota (Emtek/EMTK) melaporkan laba bersih Rp442,71 miliar per 30 September 2024, naik 372,97% dari kerugian Rp162,18 miliar tahun lalu, dengan laba per saham dasar Rp7,26. Pendapatan bersih mencapai Rp8,72 triliun, meningkat 28,99% dari Rp6,76 triliun, dan laba kotor Rp2,94 triliun. Total ekuitas naik menjadi Rp39,16 triliun, dan total aset mencapai Rp44,42 triliun.

- Kalbe Farma (KLBF) mencatat laba bersih Rp2,4 triliun untuk periode Januari-September 2024, meningkat 15,2% dari Rp2,06 triliun tahun lalu, dengan laba per saham dasar Rp51,34. Penjualan bersih mencapai Rp24,23 triliun, tumbuh 7,4% dari Rp22,56 triliun, dan laba kotor Rp9,51 triliun. KLBF merencanakan kenaikan harga secara selektif, dengan proyeksi pertumbuhan penjualan 6-7% dan laba bersih 13-15% untuk 2024.

Kurs	Close	Δ	%	Min	52W Range	Max	Last 90 days
IDR/SGD	11.883	4,7	0,0%	11.496		12.213	
IDR/HKD	2.021	-4,0	-0,2%	1.938		2.109	
IDR/CNY	2.206	-1,8	-0,1%	2.136		2.267	
IDR/YEN (100yen)	10.316	55,7	0,5%	10.024		11.262	
IDR/USD	15.705	-27,0	-0,2%	15.092		16.458	
IDR/EUR	17.054	32,8	0,2%	16.682		17.708	

Commodity	Close	Δ	%	Min	52W Range	Max	Last 90 days
WTI Futures 1 Month	69	0,2	0,3%	66		87	
ICE Coal Newcastle	145	-0,6	-0,4%	116		156	
Gold Spot \$/OZ	2.737	-9,7	-0,4%	1.936		2.788	
Nickel LME USD/Mt	15.984	252,0	1,6%	15.732		21.615	
LME TIN USD/Mt	31.213	263,0	0,8%	22.767		35.692	
CPO MYR/Mt	4.735	35,0	0,7%	3.581		4.735	

### Indonesia Economic Indicator

	4Q2023	1Q2024	2Q2024
GDP Growth (%)	5.04%	5.11%	5.05%
Trade Balance (US\$ Mil)	9.192	7.411	8.030
Current Account (US\$ Mil)	-1.240	-2.407	-3.021
Current Account (% of GDP)	-0.37%	-0.71%	-0.88%
	Juli 24	Agustus 24	September 24
Rupiah/US\$ (JISDOR)	16.262	15.793	15.341
Inflasi (% YoY)	2.13	2.12	1.84
Benchmark Rate (%)	6.25	6.25	6.00
Foreign Reserve (US\$ Bil)	\$145.4B	\$149.9B	\$150.2B

# TRADING IDEA

## AVIA Trading Buy

Close	482	
Suggested Entry Point	476	
Target Price 1	500	+5,04%
Target Price 2	515	+8,19%
Stop Loss	464	-2,52%
Support 1	472	-0,84%
Support 2	466	-2,10%

### Technical View

Saham AVIA pada perdagangan Jum'at (1/11) ditutup dalam posisi menguat ke level 482. Saat ini posisi AVIA tertahan *resistance* EMA20&50 -nya di level 484 - 486. Jika AVIA belum mampu menembus dan bergerak sehat diatas area *resist*-nya tersebut maka bisa berpotensi koreksi sehat ke level 474 - 478 (kotak ungu : *suggested entry point*).

Secara teknikal, saat ini AVIA memiliki momentum yang bergerak melemah di bawah angka 0, tepatnya berada diangka -23 dan MACD juga masih dalam kondisi melemah. Ruang potensi kenaikan/*reversal* AVIA masih terbuka ke area 500 - 515 apabila tidak turun menembus level <464.

Selain itu, kami juga melihat katalis positif untuk saham AVIA terlihat dari peningkatan kinerja positif pada Q3-2024, dengan laba bersih naik +1,67% YoY meski turun -2,76% QoQ. Katalis lain diekspektasikan terjadi dari tren penurunan suku bunga yang berpotensi mendorong perputaran ekonomi serta meningkatkan permintaan terhadap produk konsumen menjadi katalis bagi kinerja AVIA di sisa tahun ini.

Strategi *Buy on Weakness* bisa diterapkan ketika AVIA berada di range level 474 - 480 dan untuk Strategi penjualan bisa terapkan *Sell on Strength* ataupun *Trend Following* selagi AVIA menunjukkan tanda-tanda akan terjadi patah *trend* atau *reversal*.

Dengan ini kami rekomendasikan Trading Buy untuk AVIA dengan Target Price 1 di level 500 dan Target Price 2 di level 515.

### Recommendation Legend:

**TRADING BUY** : Posisi beli untuk jangka pendek / *trading* , yang menitikberatkan pada analisa teknikal dan isu-isu yang beredar.

**NEUTRAL** : Tidak mengambil posisi pada saham yang bersangkutan / posisi tahan jika telah memiliki saham tersebut.

**TRADING SELL** : Posisi jual untuk jangka pendek , yang menitikberatkan pada analisa teknikal dan isu-isu yang beredar.



Masih tunggu apa lagi? Segera buka tabungan VIP SAFE Bank Victoria untuk mempermudah pembayaran pasar modal Anda. [#YukNabungSaham](#) [#Yukmulaisekarang](#) [#AkulInvestor](#) [#Victoriasekuritas](#)

# Corporate Action

## Dividen Tunai

Cum-Date	Ticker	Emiten	Payment Date	Nilai Dividen
05 Nov 24	SIDO	PT Industri Jamu dan Farmasi Sido Muncul Tbk	20 Nov 24	Rp18/saham
06 Nov 24	WINS	PT Wintermar Offshore Marine Tbk	21 Nov 24	Rp8/saham
06 Nov 24	BSSR	PT Baramulti Suksessarana Tbk	21 Nov 24	Rp178,78/saham
08 Nov 24	TAPG	PT Triputra Agro Persada Tbk	20 Nov 24	Rp76/saham
-	-	-	-	-
-	-	-	-	-
-	-	-	-	-
-	-	-	-	-

## Dividen Saham & Saham Bonus

Cum-Date	Ticker	Emiten	Payment Date	Rasio Dividen
08 Nov 24	KLAS	PT Pelayaran Kurnia Lautan Semesta Tbk	29 Nov 24	8 : 1
02 Des 24	UFOE	PT Damai Sejahtera Abadi Tbk	24 Dec 24	1.000 : 267

## Dividen Tunai dan Saham

Cum-Date	Ticker	Emiten	Payment Date	Nilai Dividen	Rasio Dividen
-	-	-	-	-	-
-	-	-	-	-	-

## Right Issue / HMETD

Cum-Date	Ticker	Emiten	Tanggal Akhir Pelaksanaan HMETD	Nilai Pelaksanaan HMETD	Rasio HMETD
-	-	-	-	-	-
-	-	-	-	-	-
-	-	-	-	-	-
-	-	-	-	-	-
-	-	-	-	-	-

\*Tentative

## RUPS & RUPSLB

Recording Date	Ticker	Emiten	Tanggal Penerbitan KTUR	Tanggal RUPS/LB
05 Nov 24	ARTI	PT Ratu Prabu energi Tbk	06 Nov 24	28 Nov 24
05 Nov 24	BNBR	PT Bakrie & Brothers Tbk	06 Nov 24	28 Nov 24
06 Nov 24	JAWA	PT Jaya Agra Wattie Tbk	07 Nov 24	29 Nov 24
06 Nov 24	PIPA	PT Multi Makmur Lemindo Tbk	07 Nov 24	29 Nov 24
06 Nov 24	AMFG	PT Asahimas Flat Glass Tbk	07 Nov 24	29 Nov 24
06 Nov 24	CFIN	PT Clipan Finance Indonesia Tbk	07 Nov 24	29 Nov 24
06 Nov 24	MREI	PT Maskapai Reasuransi Indonesia Tbk	07 Nov 24	29 Nov 24
-	-	-	-	-
-	-	-	-	-
-	-	-	-	-
-	-	-	-	-

# Corporate Action

## Public Expose

Tanggal Public Expose	Ticker	Emiten
04 Nov 24	IPCC	PT Indonesia Kendaraan Terminal Tbk
05 Nov 24	BBSI	PT Krom Bank Indonesia Tbk
06 Nov 24	MLBI	PT Multi Bintang Indonesia Tbk
06 Nov 24	OKAS	PT Ancora Indonesia Resources Tbk
06 Nov 24	PGEO	PT Pertamina Geothermal Energy Tbk
07 Nov 24	BABY	PT Multitrend Indo Tbk
07 Nov 24	BUVA	PT Bukit Uluwatu Villa Tbk
07 Nov 24	FUTR	PT Lini Imaji Kreasi Ekosistem Tbk
08 Nov 24	BJTM	PT Bank Pembangunan Daerah Jawa Timur Tbk
11 Nov 24	GIAA	PT Garuda Indonesia (Persero) Tbk

## Penawaran Saham Perdana / IPO

Tanggal Efektif	Masa Penawaran	Emiten	Jumlah Saham IPO	Harga Penawaran	Listing Date	Underwriter
31 Okt 24	04 – 06 Nov 24	PT Adiwarna Anugerah Abadi Tbk	750.000.000	Rp100 – Rp107	08 Nov 24	PT MNC Sekuritas
31 Okt 24	04 – 06 Nov 24	PT Newport Marine Services Tbk	1.000.480.000	Rp100 – Rp120	08 Nov 24	PT BRI Danareksa Sekuritas
30 Okt 24	01 – 07 Nov 24	PT Daaz Bara Lestari Tbk	300.000.000	Rp835 – Rp900	11 Nov 24	PT Henan Putihrai Sekuritas

\*Tentative

## Kalender Ekonomi

Tanggal	Waktu	Negara	Event	Previous	Consensus	Forecast
04 Nov 2024	12:00 PM	India	HSBC Manufacturing PMI Final OCT	56.5	57.4	57.4
04 Nov 2024	2:00 PM	Turkey	Inflation Rate MoM OCT	2.97%	2.6%	2.6%
04 Nov 2024	2:00 PM	Turkey	Inflation Rate YoY OCT	49.38%	48.2%	48.1%
04 Nov 2024	2:00 PM	Turkey	PPI MoM OCT	1.37%		1.5%
04 Nov 2024	2:00 PM	Turkey	PPI YoY OCT	33.09%		31.8%
04 Nov 2024	6:30 PM	Turkey	Foreign Exchange Reserves OCT/25	\$93.79B		
05 Nov 2024	4:00 AM	South Korea	Foreign Exchange Reserves OCT	\$419.97B		
05 Nov 2024	6:00 AM	South Korea	Inflation Rate YoY OCT	1.6%	1.4%	1.4%
05 Nov 2024	6:00 AM	South Korea	Inflation Rate MoM OCT	0.1%	0.2%	0.2%
05 Nov 2024	7:30 AM	Singapore	S&P Global PMI OCT	56.6		56.2
05 Nov 2024	8:45 AM	China	Caixin Services PMI OCT	50.3		50.7
05 Nov 2024	8:45 AM	China	Caixin Composite PMI OCT	50.3		50.5
05 Nov 2024	10:30 AM	Australia	RBA Interest Rate Decision	4.35%		4.35%

Research Division

PT Victoria Sekuritas Indonesia  
Graha BIP Level 3A  
Jalan Jend. Gatot Subroto Kav.23  
Jakarta Selatan – 12930  
Phone. 021 3000 8898

For more information about us click  
<https://linktr.ee/victoriasekuritas>

Disclaimer: This report is compiled and contained from source believed to be reliable but its accuracy and completeness are not guaranteed. None of PT Victoria Sekuritas Indonesia or their respective employees and agents makes any representation or warranty or accepts any responsibility or liability as to, or in relation to, the accuracy or completeness of the information and opinions contained in this report.