

IHSG

Closing	Target Short term	%
7.479,50	7.495	+0,21%

IHSG SEKTORAL

Indeks	Chg (Point)	Chg
Energy	-12,06	-0,44%
Basic Material	-21,59	-1,54%
Industrials	-5,19	-0,47%
Consumer Non-Cyclicals	+0,67	+0,09%
Consumer Cyclical	-12,36	-1,40%
Healthcare	-15,60	-1,02%
Financials	-3,39	-0,22%
Properties & Real Estate	-12,58	-1,51%
Technology	-49,09	-1,23%
Infrastructures	-18,64	-1,25%
Transportation & Logistic	-33,07	-2,24%

DAILY MOVERS

Top Movers	Chg	Top Laggards	Chg
DART	+34,91%	MPPA	-25,47%
DIVA	+34,71%	BDKR	-19,63%
POLU	+24,87%	MLPL	-18,92%
PORT	+24,84%	LPPS	-15,96%
KONI	+24,72%	UNTD	-12,93%

NET TRADING VALUE (Rp Milliar)

Today Foreign Net Trading Value	Net Buy 260,89
YTD 2024 Foreign Net Trading Value	Net Buy 38.515,74

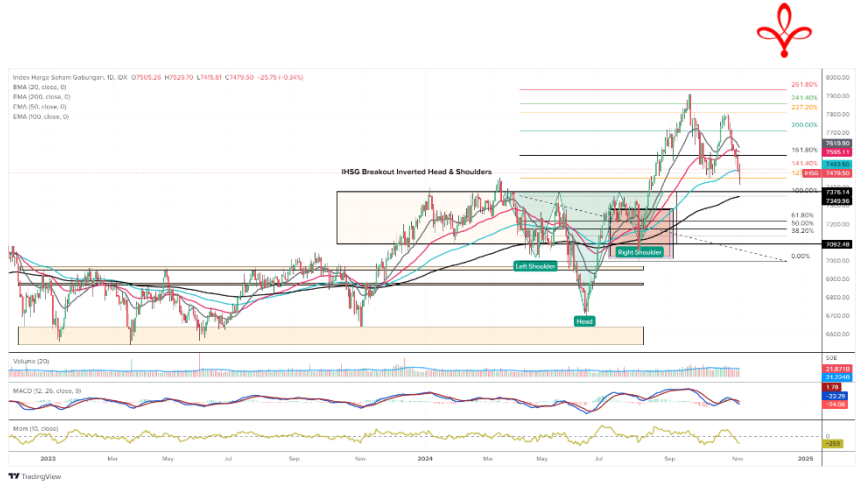

Pada perdagangan Senin (4/11) Bursa Asia Pasifik ditutup dominan melemah. Untuk indeks Strait Times (+0,5%), KLSE (+0,8%), Hang Seng (+0,3%), Nikkei (0,0%) dan Shanghai Stock Exchange (+1,2%).

Lalu untuk IHSG pada perdagangan Senin (4/11) mengalami pelemahan sebesar (-0,34%) ke level 7.479,50 dengan total volume perdagangan sebesar 22,66 miliar saham dan total nilai transaksi sebesar IDR11,05 triliun. Investor asing mencatatkan *net buy* sebesar IDR260,89 miliar dengan *total net buy* tahun 2024 sebesar IDR38.515,74 miliar. Net Foreign Buy terbesar yaitu pada saham ASII, INDF, BBRI, BMRI dan BBNI. Sementara Net Foreign Sell terbesar yaitu pada saham BBKA, TLKM, TPIA, SMGR dan PGAS.

Wall Street pada perdagangan Senin (4/11) ditutup dominan menguat, untuk indeks Dow Jones (-0,6%), S&P500 (-0,3%), dan Nasdaq (-0,3%).

Untuk perdagangan Selasa (5/11) IHSG kami perkirakan akan bergerak menguat tipis dengan Support di 7.450 dan Resist di 7.605.

Untuk Informasi mengenai Victoria Sekuritas Indonesia

Silahkan scan QR Code berikut



DAILY NEWS

- Indonesia berencana memperpanjang penahanan devisa ekspor lebih dari tiga bulan bagi eksportir sumber daya alam untuk meningkatkan pasokan valuta asing domestik. Pemerintah Indonesia juga mempertimbangkan perpanjangan pembebasan pajak properti hingga 5 miliar rupiah dan pembebasan pajak barang mewah untuk kendaraan listrik guna mendukung daya beli kelas menengah.

- Federal Reserve AS mencatat inflasi mereda dan pasar kerja melambat meski stabil di tengah pertumbuhan ekonomi. Kenaikan pekerjaan Oktober hanya 12.000, dengan tingkat pengangguran tetap di 4,1% dan pertumbuhan upah 4% per tahun. Inflasi PCE naik 2,1% pada September, mendekati target Fed, tetapi inflasi inti masih di 2,7%. Diperkirakan, Fed akan menurunkan suku bunga sebesar 0,25% pada pertemuan mendatang.

- Pedagang berjangka emas di China diperkirakan akan kembali aktif setelah liburan musim panas, mendorong harga emas naik dari \$2,497 menjadi \$2,738 per ons. Lonjakan ini disebabkan oleh peningkatan volume perdagangan di bursa berjangka emas Shanghai (SHFE) yang mencapai 400%. Proyeksi harga emas internasional diperkirakan mencapai \$3,000 per ons.

- Berkshire Hathaway, dipimpin oleh Warren Buffett, telah menjual saham utama seperti Apple dan Bank of America, sehingga kas perusahaan mencapai \$325,2 miliar pada akhir Q3, meningkat 94% dari \$168 miliar. Di Q3, Berkshire menjual saham senilai \$34,6 miliar dan menjadi penjual bersih selama delapan kuartal berturut-turut.

Indices

SEA Region	Close	Δ	%	YTD	YOY	Min	52W Range	Max	Last 90 days
IDX Composite Index	7.480	-25,8	-0,3%	2,1%	9,4%	6.727		7.905	
Strait Times Index	3.572	16,6	0,5%	10,6%	15,0%	3.066		3.640	
KLSE Index	1.616	12,5	0,8%	11,2%	29,2%	1.442		1.679	
Asia Region	Close	Δ	%	YTD	YOY	Min	52W Range	Max	Last 90 days
Hang Seng Index	20.568	61,1	0,3%	22,5%	18,0%	14.961		23.100	
SSE Composite Index	3.310	38,2	1,2%	11,7%	8,7%	2.702		3.490	
Nikkei-225 Index	38.054	0,0	0,0%	13,7%	16,0%	31.458		42.224	
KSE KOSPI Index	2.589	46,6	1,8%	-3,0%	7,7%	2.404		2.891	
US Region	Close	Δ	%	YTD	YOY	Min	52W Range	Max	Last 90 days
Dow Jones	41.795	-257,6	-0,6%	10,8%	21,7%	34.332		43.276	
Nasdaq	18.180	-59,9	-0,3%	23,1%	32,1%	13.766		18.713	
S&P 500	5.713	-16,1	-0,3%	20,4%	29,5%	4.411		5.864	
Europe Region	Close	Δ	%	YTD	YOY	Min	52W Range	Max	Last 90 days
FTSE100 - London	8.184	7,1	0,1%	6,0%	10,2%	7.423		8.446	
DAX-German	19.148	-107,1	-0,6%	14,2%	24,7%	15.354		19.657	

DAILY NEWS

- Kinerja PT Indofood Sukses Makmur Tbk (INDF) dan anak usahanya, PT Indofood CBP Sukses Makmur Tbk (ICBP), tumbuh positif hingga kuartal 3 2024. INDF mencatat laba bersih Rp8,76 triliun (naik 23,69%) dan penjualan neto Rp86,94 triliun sedangkan ICBP membukukan laba bersih Rp8,15 triliun (naik 15,42%) dengan penjualan neto Rp55,48 triliun.

- Blue Bird (BIRD) mencatat laba bersih Rp436,3 miliar hingga September 2024, naik 20,60% dari tahun lalu. Pendapatan bersih mencapai Rp3,66 triliun, meningkat 13,66%, dengan laba kotor Rp1,17 triliun. Laba usaha mencapai Rp456,71 miliar dan laba sebelum pajak Rp559,63 miliar. Total ekuitas meningkat menjadi Rp5,84 triliun, dan total aset menjadi Rp7,85 triliun, sementara liabilitas naik menjadi Rp2,01 triliun.

- Surya Citra Media (SCMA) mencatat laba bersih Rp509,34 miliar hingga Q3-2024, meningkat 115% dari Rp236,59 miliar tahun lalu, dengan laba per saham Rp8,04. Pendapatan bersih mencapai Rp5,14 triliun, naik 7,3%, dan laba usaha menjadi Rp548,56 miliar. Laba sebelum pajak mencapai Rp662,8 miliar. Total ekuitas terakumulasi Rp8,58 triliun, sementara liabilitas turun menjadi Rp2,37 triliun, meskipun total aset menurun menjadi Rp10,96 triliun.

- Indah Kiat (INKP) mencatat laba bersih USD226,1 juta hingga Q3-2024, turun 29,53% dari USD320,88 juta tahun lalu. Penjualan bersih mencapai USD2,42 miliar, turun 9,7%, dengan laba kotor USD802,01 juta. Beban usaha meningkat menjadi USD273,17 juta, sedangkan laba usaha turun menjadi USD528,84 juta. Total ekuitas naik menjadi USD6,21 miliar dan total aset menjadi USD11,35 miliar, meskipun liabilitas meningkat menjadi USD5,14 miliar.

Kurs	Close	Δ	%	Min	52W Range	Max	Last 90 days
IDR/SGD	11.872	-11,1	-0,1%	11.496		12.213	
IDR/HKD	2.022	1,0	0,1%	1.938		2.109	
IDR/CNY	2.207	1,2	0,1%	2.136		2.267	
IDR/YEN (100yen)	10.307	-8,5	-0,1%	10.024		11.262	
IDR/USD	15.723	18,0	0,1%	15.092		16.458	
IDR/EUR	17.089	34,5	0,2%	16.682		17.708	

Commodity	Close	Δ	%	Min	52W Range	Max	Last 90 days
WTI Futures 1 Month	72	2,2	3,2%	66		87	
ICE Coal Newcastle	145	0,0	0,0%	116		156	
Gold Spot \$/OZ	2.737	0,2	0,0%	1.936		2.788	
Nickel LME USD/Mt	16.121	136,5	0,9%	15.732		21.615	
LME TIN USD/Mt	31.724	511,0	1,6%	22.767		35.692	
CPO MYR/Mt	4.855	120,0	2,5%	3.581		4.855	

Indonesia Economic Indicator

	4Q2023	1Q2024	2Q2024
GDP Growth (%)	5.04%	5.11%	5.05%
Trade Balance (US\$ Mil)	9.192	7.411	8.030
Current Account (US\$ Mil)	-1.240	-2.407	-3.021
Current Account (% of GDP)	-0.37%	-0.71%	-0.88%
	Juli 24	Agustus 24	September 24
Rupiah/US\$ (JISDOR)	16.262	15.793	15.341
Inflasi (% YoY)	2.13	2.12	1.84
Benchmark Rate (%)	6.25	6.25	6.00
Foreign Reserve (US\$ Bil)	\$145.4B	\$149.9B	\$150.2B

TRADING IDEA

AUTO Trading Buy

Close	2.470	
Suggested Entry Point	2.350	
Target Price 1	2.420	+2,98%
Target Price 2	2.470	+5,11%
Stop Loss	2.230	-5,11%
Support 1	2.350	-0,00%
Support 2	2.310	-1,70%

Technical View

Saham AUTO pada perdagangan Senin (4/11) ditutup dalam posisi melemah ke level 2.470. Saat ini posisi AUTO tertahan *support* -nya di level 2.400 – 2.420. Jika AUTO tidak mampu bertahan dan bergerak sehat diatas area *support*-nya tersebut maka bisa berpotensi koreksi sehat ke level 2.310 – 2.370 (kotak ungu : *suggested entry point*).

Secara teknikal, saat ini AUTO memiliki momentum yang bergerak melemah menuju angka 0, tepatnya berada diangka 80 dan MACD juga masih melemah dengan potensi *Dead Cross*. Ruang potensi kenaikan/*reversal* AUTO masih terbuka ke area 2.420 – 2.470 apabila tidak turun menembus level <2.230.

Selain itu, kami juga melihat katalis positif untuk saham AUTO terlihat dari peningkatan kinerja positif pada Q3-2024, dengan laba bersih naik +16,53% YoY meski turun -4,45% QoQ. Katalis lain diekspektasikan terjadi dari tren penurunan suku bunga yang berpotensi mendorong perputaran ekonomi serta meningkatkan permintaan terhadap produk sparepart otomotif menjadi katalis bagi kinerja AUTO di sisa tahun ini.

Strategi *Buy on Weakness* bisa diterapkan ketika AUTO berada di range level 2.310 – 2.370 dan untuk Strategi penjualan bisa terapkan *Sell on Strength* ataupun *Trend Following* selagi AUTO menunjukkan tanda-tanda akan terjadi patah *trend* atau *reversal*.

Dengan ini kami rekomendasikan Trading Buy untuk AUTO dengan Target Price 1 di level 2.420 dan Target Price 2 di level 2.470.

Recommendation Legend:

TRADING BUY : Posisi beli untuk jangka pendek / *trading* , yang menitikberatkan pada analisa teknikal dan isu-isu yang beredar.

NEUTRAL : Tidak mengambil posisi pada saham yang bersangkutan / posisi tahan jika telah memiliki saham tersebut.

TRADING SELL : Posisi jual untuk jangka pendek , yang menitikberatkan pada analisa teknikal dan isu-isu yang beredar.



Masih tunggu apa lagi? Segera buka tabungan VIP SAFE Bank Victoria untuk mempermudah pembayaran pasar modal Anda. #YukNabungSaham #Yukmulaisekarang #AkuInvestor #Victoriasekuritas

Corporate Action

Dividen Tunai

Cum-Date	Ticker	Emiten	Payment Date	Nilai Dividen
05 Nov 24	WINS	PT Wintermar Offshore Marine Tbk	21 Nov 24	Rp8/saham
05 Nov 24	BSSR	PT Baramulti Suksessarana Tbk	21 Nov 24	Rp178,78/saham
07 Nov 24	TAPG	PT Triputra Agro Persada Tbk	20 Nov 24	Rp76/saham
07 Nov 24	SMSM	PT Selamat Sempurna Tbk	21 Nov 24	Rp35/saham
08 Nov 24	TEBE	PT Dana Brata Luhur Tbk	21 Nov 24	Rp20/saham
-	-	-	-	-
-	-	-	-	-
-	-	-	-	-

Dividen Saham & Saham Bonus

Cum-Date	Ticker	Emiten	Payment Date	Rasio Dividen
08 Nov 24	KLAS	PT Pelayaran Kurnia Lautan Semesta Tbk	29 Nov 24	8 : 1
02 Des 24	UFOE	PT Damai Sejahtera Abadi Tbk	24 Dec 24	1.000 : 267

Dividen Tunai dan Saham

Cum-Date	Ticker	Emiten	Payment Date	Nilai Dividen	Rasio Dividen
-	-	-	-	-	-
-	-	-	-	-	-

Right Issue / HMETD

Cum-Date	Ticker	Emiten	Tanggal Akhir Pelaksanaan HMETD	Nilai Pelaksanaan HMETD	Rasio HMETD
-	-	-	-	-	-
-	-	-	-	-	-
-	-	-	-	-	-
-	-	-	-	-	-
-	-	-	-	-	-

*Tentative

RUPS & RUPSLB

Recording Date	Ticker	Emiten	Tanggal Penerbitan KTUR	Tanggal RUPS/LB
05 Nov 24	ARTI	PT Ratu Prabu energi Tbk	06 Nov 24	28 Nov 24
05 Nov 24	BNBR	PT Bakrie & Brothers Tbk	06 Nov 24	28 Nov 24
06 Nov 24	JAWA	PT Jaya Agra Wattie Tbk	07 Nov 24	29 Nov 24
06 Nov 24	PIPA	PT Multi Makmur Lemindo Tbk	07 Nov 24	29 Nov 24
06 Nov 24	AMFG	PT Asahimas Flat Glass Tbk	07 Nov 24	29 Nov 24
06 Nov 24	CFIN	PT Clipan Finance Indonesia Tbk	07 Nov 24	29 Nov 24
06 Nov 24	MREI	PT Maskapai Reasuransi Indonesia Tbk	07 Nov 24	29 Nov 24
-	-	-	-	-
-	-	-	-	-
-	-	-	-	-
-	-	-	-	-

Corporate Action

Public Expose

Tanggal Public Expose	Ticker	Emiten
05 Nov 24	BBSI	PT Krom Bank Indonesia Tbk
06 Nov 24	MLBI	PT Multi Bintang Indonesia Tbk
06 Nov 24	OKAS	PT Ancora Indonesia Resources Tbk
06 Nov 24	PGEO	PT Pertamina Geothermal Energy Tbk
07 Nov 24	BABY	PT Multitrend Indo Tbk
07 Nov 24	BUVA	PT Bukit Uluwatu Villa Tbk
07 Nov 24	FUTR	PT Lini Imaji Kreasi Ekosistem Tbk
08 Nov 24	BJTM	PT Bank Pembangunan Daerah Jawa Timur Tbk
11 Nov 24	GIAA	PT Garuda Indonesia (Persero) Tbk
12 Nov 24	BLTA	PT Berlian Laju Tanker Tbk

Penawaran Saham Perdana / IPO

Tanggal Efektif	Masa Penawaran	Emiten	Jumlah Saham IPO	Harga Penawaran	Listing Date	Underwriter
31 Okt 24	04 – 06 Nov 24	PT Adiwarna Anugerah Abadi Tbk	750.000.000	Rp100 – Rp107	08 Nov 24	PT MNC Sekuritas
31 Okt 24	04 – 06 Nov 24	PT Newport Marine Services Tbk	1.000.480.000	Rp100 – Rp120	08 Nov 24	PT BRI Danareksa Sekuritas
30 Okt 24	01 – 07 Nov 24	PT Daaz Bara Lestari Tbk	300.000.000	Rp835 – Rp900	11 Nov 24	PT Henan Putihrai Sekuritas

*Tentative

Kalender Ekonomi

Tanggal	Waktu	Negara	Event	Previous	Consensus	Forecast
05 Nov 2024	4:00 AM	South Korea	Foreign Exchange Reserves OCT	\$419.97B		
05 Nov 2024	6:00 AM	South Korea	Inflation Rate YoY OCT	1.6%	1.4%	1.4%
05 Nov 2024	6:00 AM	South Korea	Inflation Rate MoM OCT	0.1%	0.2%	0.2%
05 Nov 2024	7:30 AM	Singapore	S&P Global PMI OCT	56.6		56.2
05 Nov 2024	8:45 AM	China	Caixin Services PMI OCT	50.3		50.7
05 Nov 2024	8:45 AM	China	Caixin Composite PMI OCT	50.3		50.5
05 Nov 2024	10:30 AM	Australia	RBA Interest Rate Decision	4.35%		4.35%
05 Nov 2024	11:00 AM	Indonesia	GDP Growth Rate QoQ Q3	3.79%		2.8%
05 Nov 2024	11:00 AM	Indonesia	GDP Growth Rate YoY Q3	5.05%		5%
05 Nov 2024	12:00 PM	Singapore	Retail Sales MoM SEP	0.7%		0.2%
05 Nov 2024	12:00 PM	Singapore	Retail Sales YoY SEP	0.6%		1%
05 Nov 2024	8:30 PM	Canada	Balance of Trade SEP	C\$-1.10B		C\$ -1.3B
05 Nov 2024	8:30 PM	United States	Balance of Trade SEP	\$-70.4B	\$-71.9B	\$ -82.0B

Research Division

PT Victoria Sekuritas Indonesia
Graha BIP Level 3A
Jalan Jend. Gatot Subroto Kav.23
Jakarta Selatan – 12930
Phone. 021 3000 8898

For more information about us click
<https://linktr.ee/victoriasekuritas>

Disclaimer: This report is compiled and contained from source believed to be reliable but its accuracy and completeness are not guaranteed. None of PT Victoria Sekuritas Indonesia or their respective employees and agents makes any representation or warranty or accepts any responsibility or liability as to, or in relation to, the accuracy or completeness of the information and opinions contained in this report.