

IHSG

Closing	Target Short term	%
7.170,74	7.150	-0,29%

IHSG SEKTORAL

Indeks	Chg (Point)	Chg
Energy	+25,90	+0,91%
Basic Material	+14,57	+1,18%
Industrials	-7,29	-0,74%
Consumer Non-Cyclicals	-6,23	-0,88%
Consumer Cyclical	+5,46	+0,67%
Healthcare	-5,97	-0,43%
Financials	+9,73	+0,69%
Properties & Real Estate	+2,72	+0,35%
Technology	+50,47	+1,20%
Infrastructures	+2,48	+0,17%
Transportation & Logistic	+8,28	+0,65%

DAILY MOVERS

Top Movers	Chg	Top Laggards	Chg
PYFA	+34,48%	GPSO	-13,89%
INDO	+34,21%	PTIS	-12,59%
KJEN	+28,67%	GULA	-11,86%
DATA	+25,00%	CPRO	-11,67%
CMNP	+22,22%	HERO	-11,50%

NET TRADING VALUE (Rp Milliar)

Today Foreign Net Trading Value	Net Sell	-276,18
YTD 2025 Foreign Net Trading Value	Net Sell	-2.964,78



Pada perdagangan Senin (20/1) Bursa Asia Pasifik ditutup dominan menguat. Untuk indeks Strait Times (-0,1%), KLSE (+0,4%), Hang Seng (+1,7%), Nikkei (+1,2%) dan Shanghai Stock Exchange (+0,1%).

Lalu untuk IHSG pada perdagangan Senin (20/1) mengalami penguatan sebesar (+0,22%) ke level 7.170,74 dengan total volume perdagangan sebesar 19,09 miliar saham dan total nilai transaksi sebesar IDR10,63 triliun. Investor asing mencatatkan *net sell* sebesar -IDR276,18 miliar dengan *total net sell* tahun 2025 sebesar -IDR2.964,78 miliar. Net Foreign Buy terbesar yaitu pada saham BBRI, BMRI, BBNI, CUAN dan CBDK. Sementara Net Foreign Sell terbesar yaitu pada saham BBKA, GOTO, AMMN, PANI dan HEAL.

Wall Street tidak ada perdagangan pada Senin (20/1) untuk memperingati hari MLK yang merupakan hari libur federal, untuk indeks Dow Jones (0,0%), S&P500 (0,0%), dan Nasdaq (0,0%).

Untuk perdagangan Selasa (21/1) IHSG kami perkiraan akan bergerak melemah tipis dengan Support di 7.110 dan Resist di 7.240.

Untuk Informasi mengenai Victoria Sekuritas Indonesia

Silahkan scan QR Code berikut



DAILY NEWS

- Asing melepas SBN dan SRBI senilai Rp9,57 triliun akibat penurunan suku bunga BI, melemahkan rupiah 1,10% dalam sepekan. Pasar saham masih mencatat net buy Rp100 miliar, sementara kepemilikan asing di SRBI mencapai 25,02%. Keputusan BI menunjukkan pergeseran fokus ke pertumbuhan ekonomi, mengikuti tren bank sentral Asia lainnya yang menghadapi tekanan dolar kuat dan inflasi global.

- Federal Reserve AS keluar dari Network of Central Banks and Supervisors for Greening the Financial System (NGFS), menyebut lingkup kerja koalisi melebihi mandatnya. Keputusan ini sejalan dengan kebijakan Trump yang mengutamakan kebutuhan domestik dan menarik AS dari Perjanjian Paris, namun dikritik karena mengabaikan risiko iklim dan fokus pada stabilitas keuangan.

- Bank of Japan (BOJ) diperkirakan akan menaikkan suku bunga dari 0,25% menjadi 0,5% pada pertemuan 23-24 Januari, didorong oleh pemulihan ekonomi dan inflasi mendekati target 2%. Namun, BOJ tidak memberikan panduan eksplisit terkait kenaikan selanjutnya, dengan suku bunga saat ini masih jauh dari tingkat netral.

- Harga emas menunjukkan tanda-tanda kenaikan signifikan setelah periode konsolidasi pasca pemilu AS, mengindikasikan kelanjutan tren bullish menuju \$3.000 ke atas. Breakout ini terlihat pada berbagai mata uang utama, termasuk dolar AS, euro, pound, franc Swiss, dolar Kanada, dan yuan Tiongkok. Hal ini didorong oleh risiko resesi AS, kebijakan suku bunga rendah, dan pergeseran modal ke aset aman.

Indices

SEA Region	Close	Δ	%	YTD	YOY	Min	52W Range	Max	Last 90 days
IDX Composite Index	7.171	16,1	0,2%	-2,1%	-0,5%	6.727		7.905	
Strait Times Index	3.808	-2,8	-0,1%	17,9%	20,8%	3.107		3.887	
KLSE Index	1.572	5,6	0,4%	8,2%	25,6%	1.511		1.679	
Asia Region	Close	Δ	%	YTD	YOY	Min	52W Range	Max	Last 90 days
Hang Seng Index	19.926	341,8	1,7%	18,7%	28,7%	15.485		23.100	
SSE Composite Index	3.244	2,6	0,1%	9,5%	16,3%	2.702		3.490	
Nikkei-225 Index	38.903	451,0	1,2%	16,3%	7,2%	31.458		42.224	
KSE KOSPI Index	2.520	-3,5	-0,1%	-5,6%	0,9%	2.399		2.891	
US Region	Close	Δ	%	YTD	YOY	Min	52W Range	Max	Last 90 days
Dow Jones	43.488	0,0	0,0%	15,3%	14,0%	37.753		45.014	
Nasdaq	19.630	0,0	0,0%	32,9%	29,5%	15.164		20.174	
S&P 500	5.997	0,0	0,0%	26,4%	23,8%	4.846		6.090	
Europe Region	Close	Δ	%	YTD	YOY	Min	52W Range	Max	Last 90 days
FTSE100 - London	8.521	15,3	0,2%	10,3%	11,7%	7.509		8.521	
DAX-German	20.990	86,9	0,4%	25,2%	24,2%	16.859		20.990	

DAILY NEWS

- PT Bank Tabungan Negara Tbk (BBTN) mengumumkan akuisisi penuh terhadap Bank Victoria Syariah dengan pendanaan internal. BTN juga akan melakukan spin off usaha syariah miliknya dan menggabungkannya dengan Bank Victoria Syariah. Persetujuan pemegang saham akan diminta pada RUPS 14 Maret, dan akuisisi diperkirakan selesai pada Mei 2025.

- Grup Djarum melalui PT Sarana Menara Nusantara Tbk. (TOWR) akan mengakuisisi 40% saham PT Remala Abadi Tbk. (DATA) via anak usahanya, IForte Solusi Infotek, untuk memperkuat bisnis infrastruktur telekomunikasi digital. Akuisisi ini akan membuat IForte menjadi pengendali baru Remala Abadi dan melaksanakan penawaran tender wajib sesuai peraturan OJK.

- Mega Manunggal Property (MMLP) mencatat laba bersih Rp226,61 miliar per 30 September 2024, naik 226% dari tahun lalu. Pendapatan turun 1,6% menjadi Rp257,11 miliar. Laba periode berjalan mencapai Rp234,63 miliar, dengan ekuitas naik menjadi Rp4,78 triliun dan liabilitas menyusut menjadi Rp1,74 triliun. Total aset berkurang menjadi Rp6,52 triliun.

- Kalbe Farma melalui anak usaha Pharma Metric Labs (PML) bekerja sama dengan ITB, Unpad, dan UGM untuk mempercepat pengujian dan pengembangan produk di bidang farmasi, pangan, kosmetik, dan alat kesehatan. Kerja sama ini mendukung peningkatan TKDN. PML, dengan pengalaman 18 tahun, menawarkan layanan uji klinis, uji pre-klinis, analisis bahan, dan layanan regulasi untuk mendukung pengembangan produk di dalam negeri.

Kurs	Close	Δ	%	Min	52W Range	Max	Last 90 days
IDR/SGD	11.977	-4,1	0,0%	11.582		12.213	
IDR/HKD	2.103	0,1	0,0%	1.938		2.109	
IDR/CNY	2.234	0,4	0,0%	2.141		2.267	
IDR/YEN (100yen)	10.521	35,2	0,3%	10.024		11.262	
IDR/USD	16.373	-5,0	0,0%	15.092		16.458	
IDR/EUR	16.839	-26,4	-0,2%	16.579		17.708	

Commodity	Close	Δ	%	Min	52W Range	Max	Last 90 days
WTI Futures 1 Month	76	-1,0	-1,3%	66		87	
ICE Coal Newcastle	124	2,3	1,9%	115		156	
Gold Spot \$/OZ	2.706	5,6	0,2%	1.993		2.788	
Nickel LME USD/Mt	16.030	0,0	0,0%	15.042		21.615	
LME TIN USD/Mt	29.775	0,0	0,0%	24.686		35.692	
CPO MYR/Mt	4.578	-42,0	-0,9%	3.834		5.334	

Indonesia Economic Indicator

	1Q2024	2Q2024	3Q2024
GDP Growth (%)	5.11%	5.05%	4.95%
Trade Balance (US\$ Mil)	7.306	8.042	6.507
Current Account (US\$ Mil)	-2.481	-3.246	-2.150
Current Account (% of GDP)	-0.73%	-0.95%	-0.60%
	Oktober 24	November 24	Desember 24
Rupiah/US\$ (JISDOR)	15.541	15.812	16.024
Inflasi (% YoY)	1.71	1.55	1.57
Benchmark Rate (%)	6.00	6.00	6.00
Foreign Reserve (US\$ Bil)	\$151.2B	\$150.2B	\$155.7B

TRADING IDEA

UNVR Trading Buy

Close	1.750	
Suggested Entry Point	1.740	
Target Price 1	1.820	+4,60%
Target Price 2	1.840	+5,75%
Stop Loss	1.685	-3,16%
Support 1	1.735	-0,29%
Support 2	1.720	-1,15%

Technical View

Saham UNVR pada perdagangan Senin (20/1) ditutup dalam posisi melemah ke level 1.750. Saat ini posisi UNVR sedang menguji area *support*-nya di level 1.735. Jika UNVR mampu bergerak bertahan di atas *support*-nya tersebut maka bisa berpotensi lanjut menguat ke level 1.820 – 1.840.

Secara teknikal, saat ini UNVR memiliki momentum yang mencoba bergerak diatas angka 0, tepatnya berada diangka 5 dan juga MACD yang mulai cenderung menguat. Ruang potensi kenaikan/*reversal* UNVR masih terbuka apabila tidak turun menembus level <1.685.

Selain itu, kami juga melihat katalis positif untuk saham UNVR meski terlihat mengalami penurunan kinerja pada Q3-2024, dengan laba bersih turun -28,15% YoY dan turun -46,66% QoQ. Katalis lain berasal dari adanya ekspektasi efisiensi beban imbas dari penjualan unit bisnis es krim miliknya yang diproyeksikan bisa menjadi katalis serta mendukung kinerja perusahaan di masa depan.

Strategi *Buy on Weakness* bisa diterapkan ketika UNVR berada di range level 1.735 – 1.750 dan untuk Strategi penjualan bisa terapkan *Sell on Strength* ataupun *Trend Following* selagi UNVR menunjukkan tanda-tanda akan terjadi patah *trend* atau *reversal*.

Dengan ini kami rekomendasikan Trading Buy untuk UNVR dengan Target Price 1 di level 1.820 dan Target Price 2 di level 1.840.

Recommendation Legend:

TRADING BUY : Posisi beli untuk jangka pendek / *trading* , yang menitikberatkan pada analisa teknikal dan isu-isu yang beredar.

NEUTRAL : Tidak mengambil posisi pada saham yang bersangkutan / posisi tahan jika telah memiliki saham tersebut.

TRADING SELL : Posisi jual untuk jangka pendek , yang menitikberatkan pada analisa teknikal dan isu-isu yang beredar.

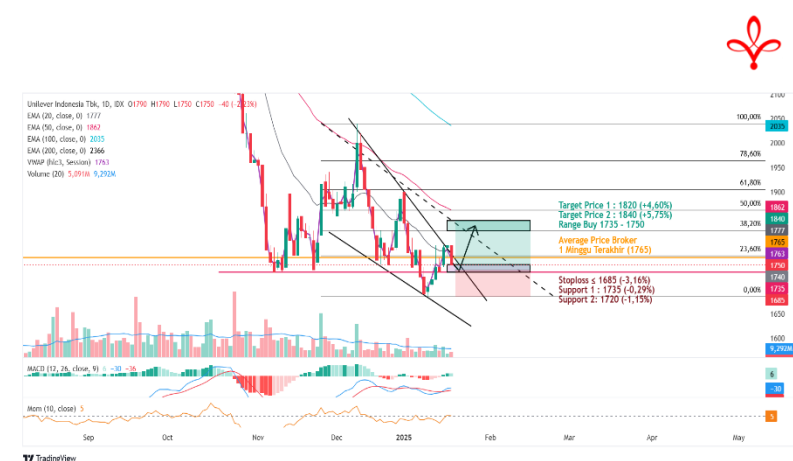

Masih tunggu apa lagi? Segera buka tabungan VIP SAFE Bank Victoria untuk mempermudah pembayaran pasar modal Anda. [#YukNabungSaham](#) [#Yukmulaisekarang](#) [#AkuInvestor](#) [#Victoriasekuritas](#)

Corporate Action

Dividen Tunai

Cum-Date	Ticker	Emiten	Payment Date	Nilai Dividen
-	-	-	-	-
-	-	-	-	-
-	-	-	-	-
-	-	-	-	-
-	-	-	-	-
-	-	-	-	-
-	-	-	-	-
-	-	-	-	-

Dividen Saham & Saham Bonus

Cum-Date	Ticker	Emiten	Payment Date	Rasio Dividen
-	-	-	-	-
-	-	-	-	-

Dividen Tunai dan Saham

Cum-Date	Ticker	Emiten	Payment Date	Nilai Dividen	Rasio Dividen
-	-	-	-	-	-
-	-	-	-	-	-

Right Issue / HMETD

Cum-Date	Ticker	Emiten	Tanggal Akhir Pelaksanaan HMETD	Nilai Pelaksanaan HMETD	Rasio HMETD
04 Feb 25	LCK	PT Lippo Cikarang Tbk	14 Feb 25	Rp500	100 : 111
-	-	-	-	-	-
-	-	-	-	-	-
-	-	-	-	-	-
-	-	-	-	-	-

*Tentative

RUPS & RUPSLB

Recording Date	Ticker	Emiten	Tanggal Penerbitan KTUR	Tanggal RUPS/LB
24 Jan 25	KLBF	PT Kalbe Farma Tbk	24 Jan 25	17 Feb 25
23 Jan 25	DNAR	PT Bank Oke Indonesia Tbk	24 Jan 25	19 Feb 25
24 Jan 25	SOSS	PT Shield On Service Tbk	30 Jan 25	21 Feb 25
24 Jan 25	MFIN	PT Mandala Multifinance Tbk	30 Jan 25	21 Feb 25
24 Jan 25	FPNI	PT Lotte Chemical Titan Tbk	30 Jan 25	21 Feb 25
31 Jan 25	CNKO	PT Eksploitasi Energi Indonesia Tbk	03 Feb 25	26 Feb 25
-	-	-	-	-
-	-	-	-	-
-	-	-	-	-
-	-	-	-	-
-	-	-	-	-

Corporate Action

Public Expose

Tanggal Public Expose	Ticker	Emiten
21 Jan 25	GRIA	PT Ingria Pratama Capitalindo Tbk
31 Jan 25	FIRE	PT Alfa Energi Investama Tbk
31 Jan 25	ZBRA	PT Dosni Roha Indonesia Tbk
31 Jan 25	TOPS	PT Totalindo Ekas Persada Tbk
31 Jan 25	RONY	PT Aesler Grup Internasional Tbk
31 Jan 25	POLL	PT Pollux Properti Indonesia Tbk
-	-	-
-	-	-
-	-	-
-	-	-

Penawaran Saham Perdana / IPO

Tanggal Efektif	Masa Penawaran	Emiten	Jumlah Saham IPO	Harga Penawaran	Listing Date	Underwriter
-	-	-	-	-	-	-
-	-	-	-	-	-	-
-	-	-	-	-	-	-

*Tentative

Kalender Ekonomi

Tanggal	Waktu	Negara	Event	Previous	Consensus	Forecast
21 Jan 2025	4:00 AM	South Korea	PPI MoM DEC	0.1%		0.2%
21 Jan 2025	4:00 AM	South Korea	PPI YoY DEC	1.4%		1.5%
21 Jan 2025	2:00 PM	United Kingdom	Unemployment Rate NOV	4.3%		4.3%
21 Jan 2025	8:30 PM	Canada	Inflation Rate YoY DEC	1.9%		1.8%
21 Jan 2025	8:30 PM	Canada	Core Inflation Rate YoY DEC	1.6%		1.6%
21 Jan 2025	8:30 PM	Canada	Inflation Rate MoM DEC	0%		0.2%
21 Jan 2025	8:30 PM	Canada	Core Inflation Rate MoM DEC	-0.1%		0.2%
22 Jan 2025	4:00 AM	South Korea	Consumer Confidence JAN	88.4		90
22 Jan 2025	3:00 PM	South Africa	Inflation Rate MoM DEC	0%		0.4%
22 Jan 2025	3:00 PM	South Africa	Inflation Rate YoY DEC	2.9%		3.0%
22 Jan 2025	3:00 PM	South Africa	Core Inflation Rate MoM DEC	0%		0.2%
22 Jan 2025	3:00 PM	South Africa	Core Inflation Rate YoY DEC	3.7%		4.3%
22 Jan 2025	6:00 PM	South Africa	Retail Sales MoM NOV	1.6%		0.8%

Research Division

PT Victoria Sekuritas Indonesia
Graha BIP Level 3A
Jalan Jend. Gatot Subroto Kav.23
Jakarta Selatan – 12930
Phone. 021 3000 8898

For more information about us click
<https://linktr.ee/victoriasekuritas>

Disclaimer: This report is compiled and contained from source believed to be reliable but its accuracy and completeness are not guaranteed. None of PT Victoria Sekuritas Indonesia or their respective employees and agents makes any representation or warranty or accepts any responsibility or liability as to, or in relation to, the accuracy or completeness of the information and opinions contained in this report.