

IHSG

| Closing | Target Short term | % |
|----------|-------------------|--------|
| 6.519,66 | 6.540 | +0,31% |

IHSG SEKTORAL

| Indeks | Chg (Point) | Chg |
|---------------------------|-------------|--------|
| Energy | +59,25 | +2,46% |
| Basic Material | +43,41 | +4,12% |
| Industrials | +24,95 | +2,70% |
| Consumer Non-Cyclicals | +18,58 | +2,92% |
| Consumer Cyclical | +9,77 | +1,27% |
| Healthcare | -0,19 | -0,01% |
| Financials | +44,58 | +3,46% |
| Properties & Real Estate | +18,33 | +2,62% |
| Technology | +108,26 | +1,73% |
| Infrastructures | +41,84 | +3,35% |
| Transportation & Logistic | +19,75 | +1,71% |

DAILY MOVERS

| Top Movers | Chg | Top Laggards | Chg |
|------------|---------|--------------|---------|
| MPIX | +26,32% | LIVE | -24,85% |
| INRU | +25,00% | SRAJ | -11,97% |
| PGUN | +25,00% | HITS | -10,99% |
| GPSO | +24,85% | LIFE | -10,34% |
| RONY | +24,79% | CSIS | -8,97% |

NET TRADING VALUE (Rp Milliar)

| | |
|------------------------------------|------------------------|
| Today Foreign Net Trading Value | Net Sell -137,91 |
| YTD 2025 Foreign Net Trading Value | Net Sell -22.036,65 |



Pada perdagangan Senin (3/3) Bursa Asia Pasifik ditutup dominan menguat. Untuk indeks Strait Times (+0,3%), KLSE (-0,2%), Hang Seng (+0,3%), Nikkei (+1,8%) dan Shanghai Stock Exchange (-0,1%).

Lalu untuk IHSG pada perdagangan Senin (3/3) mengalami penguatan sebesar (+3,97%) ke level 6.519,66 dengan total volume perdagangan sebesar 20,80 miliar saham dan total nilai transaksi sebesar IDR15,79 triliun. Investor asing mencatatkan *net sell* sebesar -IDR137,91 miliar dengan *total net sell* tahun 2025 sebesar -IDR22.036,65 miliar. Net Foreign Buy terbesar yaitu pada saham BBKA, ASII, BBRI, JPFA dan TPIA. Sementara Net Foreign Sell terbesar yaitu pada saham BBNI, BRIS, TLKM, INKP dan BMRI.

Wall Street pada perdagangan Senin (3/3) ditutup dominan melemah, untuk indeks Dow Jones (-1,5%), S&P500 (-1,8%), dan Nasdaq (-2,6%).

Untuk perdagangan Selasa (4/3) IHSG kami perkirakan akan bergerak menguat tipis dengan Support di 6.245 dan Resist di 6.340.

Untuk Informasi mengenai Victoria Sekuritas Indonesia

Silahkan scan QR Code berikut



DAILY NEWS

- Presiden Prabowo Subianto menerapkan kebijakan strategis untuk kemandirian ekonomi, termasuk pendirian Bank Emas Pegadaian, BSI, dan aturan DHE SDA yang mewajibkan eksportir menyimpan hasil ekspor di bank nasional. Ia optimistis kebijakan ini dapat menambah devisa hingga USD100 miliar per tahun, dengan tambahan USD80 miliar pada 2025.

- Dana ekuitas global mencatat arus masuk \$28,3 miliar hingga 26 Februari, tertinggi sejak Desember 2024, didorong ekspektasi pemangkasan suku bunga The Fed. Dana ekuitas AS menarik \$19,71 miliar, sementara Eropa dan Asia masing-masing \$4,33 miliar dan \$3,25 miliar. Investor juga menambah dana ke obligasi \$1,64 miliar dan ekuitas \$1,08 miliar di pasar negara berkembang, meski pasar global tertekan akibat tarif baru AS terhadap Meksiko, Kanada, dan China.

- Presiden AS Donald Trump memasukkan Bitcoin, Ether, XRP, Solana, dan Cardano dalam cadangan strategis AS, mendorong lonjakan pasar kripto. Ia juga membatalkan investigasi SEC dan merencanakan KTT Kripto Gedung Putih. Namun, harga kripto turun setelah lonjakan awal, dengan pasar menanti pemangkasan suku bunga The Fed atau regulasi pro-kripto. Bitcoin diperkirakan bisa mencapai \$500.000 sebelum Trump lengser.

- Philip Morris International Inc. mempertimbangkan menjual bisnis cerutnya di AS, bagian dari Swedish Match AB yang diakuisisi pada 2023, dengan target lebih dari US\$1 miliar. Langkah ini sejalan dengan peralihannya ke produk bebas asap di tengah penurunan angka perokok global. Kinerja kuartal keempat 2024 didukung popularitas kantong nikotin Zyn, mendorong sahamnya naik 29%, jauh di atas 1,2% dari Indeks S&P 500.

Indices

| SEA Region | Close | Δ | % | YTD | YOY | Min | 52W Range | Max | Last 90 days |
|---------------------|--------|--------|-------|--------|--------|--------|-----------|--------|--------------|
| IDX Composite Index | 6.520 | 249,1 | 4,0% | -11,0% | -12,1% | 6.271 | | 7.905 | |
| Strait Times Index | 3.909 | 13,2 | 0,3% | 21,0% | 23,7% | 3.145 | | 3.934 | |
| KLSE Index | 1.571 | -3,3 | -0,2% | 8,1% | 25,6% | 1.531 | | 1.679 | |
| Asia Region | Close | Δ | % | YTD | YOY | Min | 52W Range | Max | Last 90 days |
| Hang Seng Index | 23.006 | 65,0 | 0,3% | 37,0% | 34,7% | 16.224 | | 23.788 | |
| SSE Composite Index | 3.317 | -4,0 | -0,1% | 12,0% | 9,0% | 2.704 | | 3.490 | |
| Nikkei-225 Index | 37.824 | 668,0 | 1,8% | 13,0% | -2,3% | 31.458 | | 42.224 | |
| KSE KOSPI Index | 2.533 | 0,0 | 0,0% | -5,1% | -6,0% | 2.399 | | 2.891 | |
| US Region | Close | Δ | % | YTD | YOY | Min | 52W Range | Max | Last 90 days |
| Dow Jones | 43.191 | -649,7 | -1,5% | 14,5% | 10,6% | 37.753 | | 45.014 | |
| Nasdaq | 18.350 | -497,1 | -2,6% | 24,3% | 13,4% | 15.282 | | 20.174 | |
| S&P 500 | 5.850 | -104,8 | -1,8% | 23,3% | 13,3% | 4.967 | | 6.144 | |
| Europe Region | Close | Δ | % | YTD | YOY | Min | 52W Range | Max | Last 90 days |
| FTSE100 - London | 8.871 | 61,6 | 0,7% | 14,9% | 14,1% | 7.726 | | 8.871 | |
| DAX-German | 23.147 | 595,6 | 2,6% | 38,0% | 28,9% | 17.339 | | 23.147 | |

DAILY NEWS

- PT Mayora Indah Tbk (MYOR) mencatat laba bersih Rp3 triliun pada 2024, turun 6,04%, meski pendapatan naik 14,58% menjadi Rp36,07 triliun. Penurunan laba dipengaruhi kenaikan beban produksi dan operasional. Laba per saham turun ke Rp134, tetapi kas dan setara kas naik ke Rp4,60 triliun. Aset MYOR tumbuh 24,54% menjadi Rp29,73 triliun, dengan liabilitas Rp12,63 triliun dan ekuitas Rp17,10 triliun.

- Cisarua Mountain Dairy (CMRY) mencatat laba bersih Rp1,51 triliun pada 2024, naik 21,77% dari tahun sebelumnya. Laba per saham meningkat menjadi Rp191,48. Pendapatan naik 16,08% menjadi Rp9,02 triliun, dengan laba usaha tumbuh 17,60% menjadi Rp1,67 triliun. Total aset mencapai Rp8,19 triliun, ekuitas naik ke Rp6,75 triliun, dan liabilitas bertambah menjadi Rp1,43 triliun.

- Salim Ivomas Pratama (SIMP) mencatat laba bersih Rp1,54 triliun pada 2024, naik 110,95% dari tahun sebelumnya. Laba per saham meningkat menjadi Rp100. Pendapatan sedikit turun 0,25% menjadi Rp15,96 triliun, tetapi laba usaha melonjak 70,98% ke Rp3,3 triliun. Total aset tumbuh menjadi Rp37,24 triliun, ekuitas naik ke Rp23,98 triliun, sementara liabilitas turun tipis ke Rp13,26 triliun.

- PT Solusi Sinergi Digital Tbk (WIFI) berkolaborasi dengan PT Era Media Sejahtera Tbk (DOOH) untuk mempercepat penetrasi 40 juta pelanggan internet di Indonesia dengan layanan Rp100.000 per bulan. DOOH memanfaatkan teknologi AI dan ekosistem periklanannya guna mendukung pemasaran. Kolaborasi ini bertujuan meningkatkan akuisisi pelanggan, memperluas akses internet, dan menciptakan nilai tambah bagi pelanggan serta investor.

| Kurs | Close | Δ | % | Min | 52W Range | Max | Last 90 days |
|------------------|--------|-------|-------|--------|-----------|--------|--------------|
| IDR/SGD | 12.238 | -18.9 | -0.2% | 11.659 | | 12.257 | |
| IDR/HKD | 2.122 | 9.0 | 0.4% | 1.938 | | 2.122 | |
| IDR/CNY | 2.263 | 2.6 | 0.1% | 2.141 | | 2.269 | |
| IDR/YEN (100yen) | 10.991 | -16.4 | -0.1% | 10.024 | | 11.262 | |
| IDR/USD | 16.506 | 75.0 | 0.5% | 15.092 | | 16.506 | |
| IDR/EUR | 17.175 | -37.8 | -0.2% | 16.579 | | 17.708 | |

| Commodity | Close | Δ | % | Min | 52W Range | Max | Last 90 days |
|---------------------|--------|------|-------|--------|-----------|--------|--------------|
| WTI Futures 1 Month | 68 | -1.3 | -1.8% | 66 | | 87 | |
| ICE Coal Newcastle | 99 | 0.0 | 0.0% | 99 | | 156 | |
| Gold Spot \$/OZ | 2.893 | 37.9 | 1.3% | 2.148 | | 2.953 | |
| Nickel LME USD/Mt | 15.297 | 0.0 | 0.0% | 15.042 | | 21.615 | |
| LME TIN USD/Mt | 31.312 | 0.0 | 0.0% | 27.230 | | 35.692 | |
| CPO MYR/Mt | 4.746 | 58.0 | 1.2% | 3.834 | | 5.334 | |

Indonesia Economic Indicator

| | 2Q2024 | 3Q2024 | 4Q2024 |
|----------------------------|-------------|-------------|------------|
| GDP Growth (%) | 5.05% | 4.95% | 5.02% |
| Trade Balance (US\$ Mil) | 10.015 | 9.282 | 11.337 |
| Current Account (US\$ Mil) | -3.126 | -2.008 | -1.145 |
| Current Account (% of GDP) | -0.91% | -0.56% | -0.32% |
| | November 24 | Desember 24 | Januari 25 |
| Rupiah/US\$ (JISDOR) | 15.812 | 16.024 | 16.262 |
| Inflasi (% YoY) | 1.55 | 1.57 | 0.76 |
| Benchmark Rate (%) | 6.00 | 6.00 | 5.75 |
| Foreign Reserve (US\$ Bil) | \$150.2B | \$155.7B | \$156.1B |

TRADING IDEA

BBNI Trading Buy

| | | |
|-----------------------|-------|---------|
| Close | 4.260 | |
| Suggested Entry Point | 4.250 | |
| Target Price 1 | 4.590 | +8,00% |
| Target Price 2 | 4.710 | +10,82% |
| Stop Loss | 4.010 | -5,65% |
| Support 1 | 4.200 | -1,18% |
| Support 2 | 4.130 | -2,82% |

Technical View

Saham BBNI pada perdagangan Senin (3/3) ditutup dalam posisi menguat cukup signifikan ke level 4.260. Saat ini posisi BBNI sudah berhasil memantul dari area *support downtrend line*-nya di sekitar level 4.000. Jika BBNI mampu bergerak bertahan di atas area *support downtrend line*-nya tersebut maka bisa berpotensi rebound ke level 4.590 – 4.710.

Secara teknikal, saat ini BBNI memiliki momentum yang masih bergerak di bawah angka 0, tepatnya berada diangka -310 dan MACD masih dalam kondisi melemah. Ruang potensi kenaikan/*reversal* BBNI masih terbuka apabila tidak turun menembus level <4.010.

Selain itu, kami juga melihat katalis positif untuk saham BBNI meski terlihat mengalami penurunan kinerja pada Q4-2024, dengan laba bersih turun -8,23% QoQ dan naik +2,65% YoY. Katalis lain bagi BBNI pada 2025 adalah potensi penurunan BI Rate, yang dapat memperbaiki kondisi *cost of fund* sehingga mengurangi beban keuangan, dan mendukung perbaikan NIM serta kinerja perusahaan.

Strategi *Buy on Weakness* bisa diterapkan ketika BBNI berada di range level 4.200 – 4.300 dan untuk Strategi penjualan bisa terapkan *Sell on Strength* ataupun *Trend Following* selagi BBNI menunjukkan tanda-tanda akan terjadi patah *trend* atau *reversal*.

Dengan ini kami rekomendasikan Trading Buy untuk BBNI dengan Target Price 1 di level 4.590 dan Target Price 2 di level 4.710.

Recommendation Legend:

TRADING BUY : Posisi beli untuk jangka pendek / *trading* , yang menitikberatkan pada analisa teknikal dan isu-isu yang beredar.

NEUTRAL : Tidak mengambil posisi pada saham yang bersangkutan / posisi tahan jika telah memiliki saham tersebut.

TRADING SELL : Posisi jual untuk jangka pendek , yang menitikberatkan pada analisa teknikal dan isu-isu yang beredar.

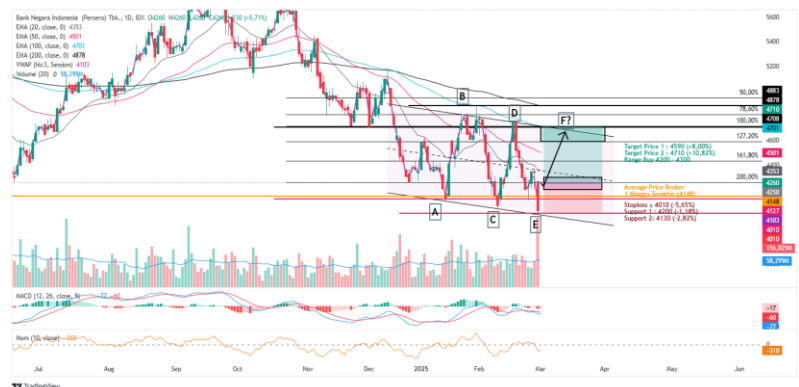

Masih tunggu apa lagi? Segera buka tabungan VIP SAFE Bank Victoria untuk mempermudah pembayaran pasar modal Anda. #YukNabungSaham #Yukmulaisekarang #AkulInvestor #Victoriasekuritas

Corporate Action

Dividen Tunai

| Cum-Date | Ticker | Emiten | Payment Date | Nilai Dividen |
|----------|--------|--------|--------------|---------------|
| - | - | - | - | - |
| - | - | - | - | - |
| - | - | - | - | - |
| - | - | - | - | - |
| - | - | - | - | - |
| - | - | - | - | - |
| - | - | - | - | - |
| - | - | - | - | - |

Dividen Saham & Saham Bonus

| Cum-Date | Ticker | Emiten | Payment Date | Rasio Dividen |
|----------|--------|--------|--------------|---------------|
| - | - | - | - | - |
| - | - | - | - | - |

Dividen Tunai dan Saham

| Cum-Date | Ticker | Emiten | Payment Date | Nilai Dividen | Rasio Dividen |
|----------|--------|--------|--------------|---------------|---------------|
| - | - | - | - | - | - |
| - | - | - | - | - | - |

Right Issue / HMETD

| Cum-Date | Ticker | Emiten | Tanggal Akhir Pelaksanaan HMETD | Nilai Pelaksanaan HMETD | Rasio HMETD |
|----------|--------|--------|---------------------------------|-------------------------|-------------|
| - | - | - | - | - | - |
| - | - | - | - | - | - |
| - | - | - | - | - | - |
| - | - | - | - | - | - |
| - | - | - | - | - | - |

*Tentative

RUPS & RUPSLB

| Recording Date | Ticker | Emiten | Tanggal Penerbitan KTUR | Tanggal RUPS/LB |
|----------------|--------|--|-------------------------|-----------------|
| 03 Mar 25 | SDRA | PT Bank Woori Saudara Indonesia 1906 Tbk | 04 Mar 25 | 26 Mar 25 |
| 03 Mar 25 | HAIS | PT Hasnur Internasional Shipping Tbk | 04 Mar 25 | 26 Mar 25 |
| 04 Mar 25 | MEGA | PT Bank Mega Tbk | 05 Mar 25 | 27 Mar 25 |
| 04 Mar 25 | BWPT | PT Eagle High Plantations Tbk | 05 Mar 25 | 27 Mar 25 |
| 04 Mar 25 | SICO | PT Sigma Energy Compressindo Tbk | 05 Mar 25 | 27 Mar 25 |
| 11 Mar 25 | BNLI | PT Bank Permata Tbk | 12 Mar 25 | 09 Apr 25 |
| - | - | - | - | - |
| - | - | - | - | - |
| - | - | - | - | - |
| - | - | - | - | - |
| - | - | - | - | - |

Corporate Action

Public Expose

| Tanggal Public Expose | Ticker | Emiten |
|-----------------------|--------|-------------------------------|
| 05 Mar 25 | FUJI | PT Fuji Finance Indonesia Tbk |
| 07 Mar 25 | BNLI | PT Bank Permata Tbk |
| 07 Mar 25 | PJAA | PT Pembangunan Jaya Ancol Tbk |
| 17 Mar 25 | NICK | PT Charnic Capital Tbk |
| - | - | - |
| - | - | - |
| - | - | - |
| - | - | - |
| - | - | - |
| - | - | - |

Penawaran Saham Perdana / IPO

| Tanggal Efektif | Masa Penawaran | Emiten | Jumlah Saham IPO | Harga Penawaran | Listing Date | Underwriter |
|-----------------|----------------|-------------------------------|------------------|-----------------|--------------|-------------------------------------|
| 28 Feb 25 | 4 – 6 Mar 25 | PT Sinar Terang Mandiri Tbk | 612.665.300 | Rp200 – 216 | 10 Mar 25 | PT Trimegah Sekuritas Indonesia Tbk |
| 28 Feb 25 | 4 – 6 Mar 25 | PT Jantra Grupo Indonesia Tbk | 450.000.000 | Rp100 - 120 | 10 Mar 25 | PT RHB Sekuritas Indonesia |
| - | - | - | - | - | - | - |

*Tentative

Kalender Ekonomi

| Tanggal | Waktu | Negara | Event | Previous | Consensus | Forecast |
|-------------|----------|-------------|------------------------------|-----------|-----------|----------|
| 04 Mar 2025 | 6:00 AM | South Korea | Retail Sales MoM JAN | -0.60% | | 0.40% |
| 04 Mar 2025 | 6:30 AM | Japan | Unemployment Rate JAN | 2.40% | 2.40% | 2.40% |
| 04 Mar 2025 | 7:30 AM | Australia | Retail Sales MoM JAN | -0.10% | 0.30% | 0.40% |
| 04 Mar 2025 | 7:30 AM | Australia | Current Account Q4 | A\$-14.1B | A\$-11B | A\$-7.0B |
| 04 Mar 2025 | 12:00 PM | Japan | Consumer Confidence FEB | 35.2 | 35.7 | 35.7 |
| 04 Mar 2025 | 5:00 PM | Euro Area | Unemployment Rate JAN | 6.30% | 6.30% | 6.30% |
| 05 Mar 2025 | 6:00 AM | South Korea | GDP Growth Rate QoQ Final Q4 | 0.10% | 0.10% | 0.50% |
| 05 Mar 2025 | 6:00 AM | South Korea | GDP Growth Rate YoY Final Q4 | 1.50% | 1.20% | 1.20% |
| 05 Mar 2025 | 7:30 AM | Australia | GDP Growth Rate QoQ Q4 | 0.30% | 0.40% | 0.50% |
| 05 Mar 2025 | 7:30 AM | Australia | GDP Growth Rate YoY Q4 | 0.80% | 1.20% | 1.30% |
| 05 Mar 2025 | 7:30 AM | Singapore | S&P Global PMI FEB | 49.9 | | 50.5 |
| 05 Mar 2025 | 8:45 AM | China | Caixin Composite PMI FEB | 51.1 | | 51.4 |
| 05 Mar 2025 | 12:00 PM | Singapore | Retail Sales MoM JAN | -1.50% | | 0.50% |

Research Division

PT Victoria Sekuritas Indonesia
Graha BIP Level 3A
Jalan Jend. Gatot Subroto Kav.23
Jakarta Selatan – 12930
Phone. 021 3000 8898

For more information about us click
<https://linktr.ee/victoriasekuritas>

Disclaimer: This report is compiled and contained from source believed to be reliable but its accuracy and completeness are not guaranteed. None of PT Victoria Sekuritas Indonesia or their respective employees and agents makes any representation or warranty or accepts any responsibility or liability as to, or in relation to, the accuracy or completeness of the information and opinions contained in this report.