

IHSG

Closing	Target Short term	%
6.471,95	6.440	-0,49%



IHSG SEKTORAL

Indeks	Chg (Point)	Chg
Energy	+4,47	+0,19%
Basic Material	+23,80	+2,28%
Industrials	-4,19	-0,44%
Consumer Non-Cyclicals	+7,26	+1,11%
Consumer Cyclicals	-10,38	-1,36%
Healthcare	-1,93	-0,15%
Financials	-6,29	-0,48%
Properties & Real Estate	-2,27	-0,32%
Technology	-869,38	-11,20%
Infrastructures	+4,46	+0,36%
Transportation & Logistic	-11,48	-1,01%

DAILY MOVERS

Top Movers	Chg	Top Laggards	Chg
INAI	+28,67%	MINA	-20,94%
MINE	+25,00%	RELI	-20,36%
SMDM	+24,62%	BEER	-11,00%
AKSI	+19,10%	JSPT	-10,34%
WIFI	+19,08%	BNLI	-10,16%

NET TRADING VALUE (Rp Milliar)

Today Foreign Net Trading Value	Net Sell	-886,07
YTD 2025 Foreign Net Trading Value	Net Sell	-26.929,94

Pada perdagangan Senin (17/3) Bursa Asia Pasifik ditutup dominan menguat. Untuk indeks Strait Times (+0,6%), KLSE (+1,0%), Hang Seng (+0,8%), Nikkei (+0,9%) dan Shanghai Stock Exchange (+0,2%).

Lalu untuk IHSG pada perdagangan Senin (17/3) mengalami pelemahan sebesar (-0,67%) ke level 6.471,95 dengan total volume perdagangan sebesar 18,91 miliar saham dan total nilai transaksi sebesar IDR9,73 triliun. Investor asing mencatatkan *net sell* sebesar -IDR886,07 miliar dengan *total net sell* tahun 2025 sebesar -IDR26.929,94 miliar. Net Foreign Buy terbesar yaitu pada saham PSAB, RATU, MDKA, ANTM dan PTRO. Sementara Net Foreign Sell terbesar yaitu pada saham BBCA, BMRI, BBNI, TLKM dan INCO.

Wall Street pada perdagangan Senin (17/3) ditutup dominan menguat, untuk indeks Dow Jones (+0,9%), S&P500 (+0,6%), dan Nasdaq (+0,3%).

Untuk perdagangan Selasa (18/3) IHSG kami perkirakan akan bergerak melemah dengan Support di 6.360 dan Resist di 6.700.

Untuk Informasi mengenai Victoria Sekuritas Indonesia

Silahkan scan QR Code berikut



DAILY NEWS

- Aliansi BRICS semakin gencar mendorong dedolarisasi dengan meningkatkan penggunaan mata uang lokal dalam perdagangan lintas batas, terutama sejak sanksi AS terhadap Rusia pada tahun 2022. Deutsche Bank memperingatkan pelemahan dolar akibat perubahan ekonomi dan geopolitik yang cepat. Selain itu, dominasi AS melalui dukungan keamanan untuk Eropa dan perdagangan bebas berbasis aturan menghadapi tantangan besar.

- Presiden Prabowo Subianto meresmikan smelter emas PT Freeport Indonesia di Gresik, Jawa Timur, yang mampu menghasilkan 52 ton emas per tahun dari 6.000 ton lumpur anoda. Peresmian ini bagian dari kunjungan kerja Prabowo ke Jatim, yang juga mencakup peresmian 17 stadion di berbagai daerah, dipusatkan di Stadion Sidoarjo. Smelter ini melengkapi fasilitas pemurnian tembaga Freeport yang diresmikan Jokowi pada 2024.

- Baidu meluncurkan dua model AI baru, ERNIE X1 dan ERNIE 4.5 yang diklaim setara dengan DeepSeek R1 namun dengan biaya setengahnya. Model ini memiliki peningkatan dalam pemahaman, logika, dan multimodal. Baidu berupaya bersaing di tengah ketatnya industri AI, meskipun adopsi model Ernie masih terbatas dibanding pesaing seperti OpenAI.

- Goldman Sachs memangkas proyeksi harga minyak akibat perlambatan ekonomi AS (impact dari kebijakan Tarif Trump yang lebih tinggi) dan peningkatan produksi OPEC+. Brent diperkirakan turun menjadi US\$71 per barel pada Desember, dengan rata-rata US\$68 tahun depan. Permintaan minyak global juga direvisi turun 18% menjadi 900.000 barel per hari.

Indices

SEA Region	Close	Δ	%	YTD	YOY	Min	52W Range	Max	Last 90 days
IDX Composite Index	6.472	-43,7	-0,7%	-9,7%	-11,5%	6.271		7.905	
Strait Times Index	3.859	23,3	0,6%	1,5%	18,7%	3.145		3.934	
KLSE Index	1.528	15,7	1,0%	-6,4%	22,1%	1.485		1.679	
Asia Region	Close	Δ	%	YTD	YOY	Min	52W Range	Max	Last 90 days
Hang Seng Index	24.146	185,6	0,8%	23,0%	47,3%	16.224		24.370	
SSE Composite Index	3.426	6,6	0,2%	5,0%	14,5%	2.704		3.490	
Nikkei-225 Index	37.397	343,5	0,9%	-6,3%	-8,3%	31.458		42.224	
KSE KOSPI Index	2.611	44,3	1,7%	8,8%	-5,2%	2.399		2.891	
US Region	Close	Δ	%	YTD	YOY	Min	52W Range	Max	Last 90 days
Dow Jones	41.842	353,4	0,9%	-1,3%	5,2%	37.753		45.014	
Nasdaq	17.809	54,6	0,3%	-7,6%	8,6%	15.282		20.174	
S&P 500	5.675	36,2	0,6%	-3,3%	8,1%	4.967		6.144	
Europe Region	Close	Δ	%	YTD	YOY	Min	52W Range	Max	Last 90 days
FTSE100 - London	8.680	48,0	0,6%	5,1%	9,4%	7.820		8.871	
DAX-German	23.155	167,8	0,7%	15,6%	25,3%	17.339		23.419	

DAILY NEWS

- Daya beli masyarakat melemah, berdampak pada prospek SIDO. CGS International menurunkan proyeksi pertumbuhan dan target harga saham menjadi Rp580. Meski margin laba kotor stabil di 59%, pemulihan lambat membebani bisnis. IKK Februari turun ke 126,4, sementara rasio tabungan jatuh ke 14,7%, terendah sejak April 2021.

- Bank Mega Syariah dan BJB Syariah berencana IPO pada 2026. Pada 2024, Bank Mega Syariah mencatat laba Rp253,19 miliar (+6,06% yoy) dengan pembiayaan Rp7,72 triliun (+10,45% yoy). Sementara itu, laba BJB Syariah turun 59,8% yoy menjadi Rp6,4 miliar, meski pendapatan setelah distribusi bagi hasil naik 9,42% yoy ke Rp144,33 miliar.

- Summarecon Agung (SMRA) mencatat laba bersih Rp1,37 triliun pada 2024, naik 80% dari Rp765,96 miliar tahun sebelumnya. Pendapatan tumbuh 59,69% menjadi Rp10,62 triliun, sementara laba usaha melonjak ke Rp3,73 triliun dari Rp1,91 triliun. Total ekuitas meningkat menjadi Rp13,83 triliun, dengan total aset naik ke Rp33,53 triliun. Namun, liabilitas juga naik menjadi Rp19,7 triliun.

- Tancorp Global Abadi, pengendali Sariguna Primatirta (CLEO), akan membeli 40,01 juta saham treasury CLEO (0,333% modal disetor) melalui pasar negosiasi mulai 21 Maret 2025. Pembelian ini akan mengikuti aturan POJK 29/2023 terkait harga saham treasury. Saat ini, Tancorp menguasai 55,79% saham CLEO. Pada 14 Maret, saham CLEO turun 4,4% ke Rp1.005 per lembar dengan transaksi Rp6,6 miliar.

Kurs	Close	Δ	%	Min	52W Range	Max	Last 90 days
IDR/SGD	12.272	-46,3	-0,4%	11.679		12.345	
IDR/HKD	2.109	-5,2	-0,2%	1.938		2.131	
IDR/CNY	2.266	-2,1	-0,1%	2.141		2.275	
IDR/YEN (100yen)	11.019	-95,9	-0,9%	10.024		11.262	
IDR/USD	16.392	-36,0	-0,2%	15.092		16.575	
IDR/EUR	17.767	-82,6	-0,5%	16.579		17.937	

Commodity	Close	Δ	%	Min	52W Range	Max	Last 90 days
WTI Futures 1 Month	67	0,0	0,0%	66		87	
ICE Coal Newcastle	99	-2,0	-2,0%	99		156	
Gold Spot \$/OZ	3.000	15,2	0,5%	2.165		3.000	
Nickel LME USD/Mt	16.480	0,0	0,0%	15.042		21.615	
LME TIN USD/Mt	35.332	0,0	0,0%	27.478		35.955	
CPO MYR/Mt	4.815	8,0	0,2%	3.834		5.334	

Indonesia Economic Indicator

	2Q2024	3Q2024	4Q2024
GDP Growth (%)	5.05%	4.95%	5.02%
Trade Balance (US\$ Mil)	10.015	9.282	11.337
Current Account (US\$ Mil)	-3.126	-2.008	-1.145
Current Account (% of GDP)	-0.91%	-0.56%	-0.32%
	Desember 24	Januari 25	Februari 25
Rupiah/US\$ (JISDOR)	16.024	16.262	16.338
Inflasi (% YoY)	1.57	0.76	-0.09
Benchmark Rate (%)	6.00	5.75	5.75
Foreign Reserve (US\$ Bil)	\$155.7B	\$156.1B	-

TRADING IDEA

UNTR Trading Buy

Close	23.225	
Suggested Entry Point	22.850	
Target Price 1	24.925	+9,08%
Target Price 2	25.700	+12,47%
Stop Loss	21.625	-5,36%
Support 1	22.525	-1,42%
Support 2	22.375	-2,08%

Technical View

Saham UNTR pada perdagangan Senin (17/3) ditutup dalam posisi menguat ke level 23.225. Saat ini UNTR sedang terkoreksi sehat untuk membentuk *bottoming support* C setelah sebelumnya berhasil *rebound* dari area *support*-nya di level 21.900. Jika UNTR mampu bergerak bertahan di atas area *support* tersebut maka bisa berpotensi *rebound* ke level 24.925 – 25.700.

Secara teknikal, saat ini UNTR memiliki momentum yang masih mencoba bergerak di atas angka 0, tepatnya berada di angka 800 dan MACD perlahan mulai menguat. Ruang potensi kenaikan/*reversal* UNTR masih terbuka apabila tidak turun menembus level <21.625.

Selain itu, kami juga melihat katalis positif untuk saham UNTR meski terlihat mengalami penurunan kinerja pada FY-2024, dengan laba bersih turun -5,24% YoY meski turun -34,97% QoQ. Katalis lain berasal dari kenaikan harga emas, penguatan dolar AS, permintaan alat berat yang solid serta diversifikasi ke sektor mineral. Hal ini diproyeksikan bisa menjadi katalis penguatan pendapatan serta mendukung kinerja perusahaan di masa depan.

Strategi *Buy on Weakness* bisa diterapkan ketika UNTR berada di range level 22.725 – 22.950 dan untuk Strategi penjualan bisa terapkan *Sell on Strength* ataupun *Trend Following* selagi UNTR menunjukkan tanda-tanda akan terjadi patah *trend* atau *reversal*.

Dengan ini kami rekomendasikan Trading Buy untuk UNTR dengan Target Price 1 di level 24.925 dan Target Price 2 di level 25.700.



Recommendation Legend:

TRADING BUY : Posisi beli untuk jangka pendek / *trading*, yang menitikberatkan pada analisa teknikal dan isu-isu yang beredar.

NEUTRAL : Tidak mengambil posisi pada saham yang bersangkutan / posisi tahan jika telah memiliki saham tersebut.

TRADING SELL : Posisi jual untuk jangka pendek, yang menitikberatkan pada analisa teknikal dan isu-isu yang beredar.

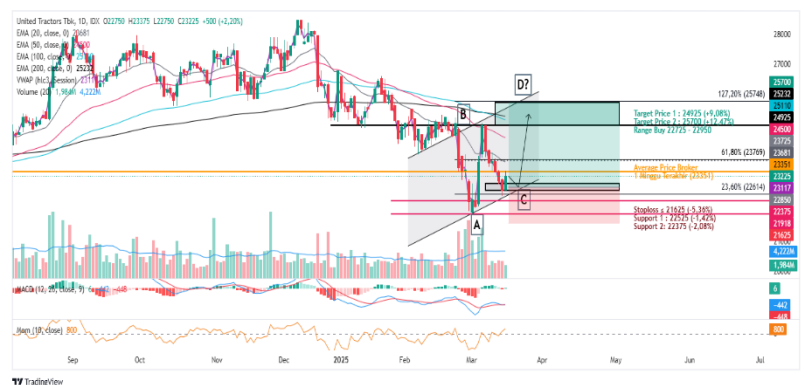

Masih tunggu apa lagi? Segera buka tabungan VIP SAFE Bank Victoria untuk mempermudah pembayaran pasar modal Anda. [#YukNabungSaham](#) [#Yukmulaisekarang](#) [#AkuInvestor](#) [#Victoriasekuritas](#)

Corporate Action

Dividen Tunai

Cum-Date	Ticker	Emiten	Payment Date	Nilai Dividen
20 Mar 25	BBCA	PT Bank Central Asia Tbk	11 Apr 25	Rp250/saham
-	-	-	-	-
-	-	-	-	-
-	-	-	-	-
-	-	-	-	-
-	-	-	-	-
-	-	-	-	-

Dividen Saham & Saham Bonus

Cum-Date	Ticker	Emiten	Payment Date	Rasio Dividen
28 Apr 25	MFIN	PT Mandala Multifinance Tbk	22 Mei 25	1.000 : 0
-	-	-	-	-

Dividen Tunai dan Saham

Cum-Date	Ticker	Emiten	Payment Date	Nilai Dividen	Rasio Dividen
-	-	-	-	-	-
-	-	-	-	-	-

Right Issue / HMETD

Cum-Date	Ticker	Emiten	Tanggal Akhir Pelaksanaan HMETD	Nilai Pelaksanaan HMETD	Rasio HMETD
-	-	-	-	-	-
-	-	-	-	-	-
-	-	-	-	-	-
-	-	-	-	-	-
-	-	-	-	-	-

*Tentative

RUPS & RUPSLB

Recording Date	Ticker	Emiten	Tanggal Penerbitan KTUR	Tanggal RUPS/LB
18 Mar 25	JPFA	PT Japfa Comfeed Indonesia Tbk	19 Mar 25	10 Apr 25
18 Mar 25	LPPF	PT Matahari Department Store Tbk	19 Mar 25	10 Apr 25
18 Mar 25	BBHI	PT Allo Bank Indonesia Tbk	19 Mar 25	10 Apr 25
19 Mar 25	BNII	PT Bank Maybank Indonesia Tbk	20 Mar 25	11 Apr 25
19 Mar 25	BLTZ	PT Graha Layar Prima Tbk	20 Mar 25	11 Apr 25
19 Mar 25	BLTZ	PT Graha Layar Prima Tbk	20 Mar 25	11 Apr 25
20 Mar 25	IMJS	PT Indomobil Multi Jasa Tbk	21 Mar 25	14 Apr 25
21 Mar 25	ARKO	PT Arkora Hydro Tbk	24 Mar 25	15 Apr 25
21 Mar 25	H DFA	PT Radana Bhaskara Finance Tbk	24 Mar 25	15 Apr 25
21 Mar 25	HOTL	PT Saraswati Griya Lestari Tbk	24 Mar 25	15 Apr 25
24 Mar 25	TRIS	PT Trisula International Tbk	25 Mar 25	16 Apr 25

Corporate Action

Public Expose

Tanggal Public Expose	Ticker	Emiten
17 Mar 25	NICK	PT Charnic Capital Tbk
18 Mar 25	HATM	PT Habco Trans Maritima Tbk
20 Mar 25	NISP	PT Bank OCBC NISP Tbk
24 Mar 25	TMAS	PT Temas Tbk
25 Mar 25	IFSH	PT Ifishdeco Tbk
25 Mar 25	WOMF	PT Wahana Ottomitra Multiartha Tbk
26 Mar 25	CCSI	PT Communication Cable Systems Indonesia Tbk
26 Mar 25	SDRA	PT Bank Woori Saudara Indonesia 1906 Tbk
27 Mar 25	MEGA	PT Bank Mega Tbk
27 Mar 25	SICO	PT Sigma Energy Compressindo Tbk

Penawaran Saham Perdana / IPO

Tanggal Efektif	Masa Penawaran	Emiten	Jumlah Saham IPO	Harga Penawaran	Listing Date	Underwriter
14 Mar 25	17 – 19 Mar 25	PT Yupi Indo Jelly Gum Tbk	854.448.900	Rp2.100 – 2.500	21 Mar 25	PT Mandiri Sekuritas
-	-	-	-	-	-	-
-	-	-	-	-	-	-

*Tentative

Kalender Ekonomi

Tanggal	Waktu	Negara	Event	Previous	Consensus	Forecast
18 Mar 2025	4:00 PM	Italy	Balance of Trade JAN	€5.98B	€5.1B	€4.5B
18 Mar 2025	5:00 PM	Euro Area	Balance of Trade JAN	€15.5B	€14.1B	€6.5B
18 Mar 2025	7:30 PM	Canada	Inflation Rate YoY FEB	1.90%	2.10%	2.20%
18 Mar 2025	7:30 PM	Canada	Core Inflation Rate YoY FEB	2.10%		2.20%
18 Mar 2025	7:30 PM	Canada	Inflation Rate MoM FEB	0.10%	0.60%	0.60%
18 Mar 2025	7:30 PM	Canada	Core Inflation Rate MoM FEB	0.40%		0.20%
18 Mar 2025	11:00 PM	Rusia	PPI MoM FEB	0.50%		1.60%
18 Mar 2025	11:00 PM	Rusia	PPI YoY FEB	9.70%		10.30%
19 Mar 2025	6:50 AM	Japan	Balance of Trade FEB	¥-2758.8B	¥722.8B	¥650.0B
19 Mar 2025	10:00 AM	Japan	BoJ Interest Rate Decision	0.50%	0.50%	0.50%
19 Mar 2025	2:20 PM	Indonesia	Loan Growth YoY FEB	10.27%		10.20%
19 Mar 2025	2:30 PM	Indonesia	Interest Rate Decision	5.75%	5.75%	5.75%
19 Mar 2025	2:30 PM	Indonesia	Deposit Facility Rate MAR	5%	5%	5%

Research Division

PT Victoria Sekuritas Indonesia
Graha BIP Level 3A
Jalan Jend. Gatot Subroto Kav.23
Jakarta Selatan – 12930
Phone. 021 3000 8898

For more information about us click
<https://linktr.ee/victoriasekuritas>

Disclaimer: This report is compiled and contained from source believed to be reliable but its accuracy and completeness are not guaranteed. None of PT Victoria Sekuritas Indonesia or their respective employees and agents makes any representation or warranty or accepts any responsibility or liability as to, or in relation to, the accuracy or completeness of the information and opinions contained in this report.