

DAILY ANALYSIS

21 Maret 2025

IHSG

Closing	Target Short term	%
6.381,67	6.340	-0,65%



IHSG SEKTORAL

Indeks	Chg (Point)	Chg
Energy	+20,15	+0,85%
Basic Material	+25,21	+2,49%
Industrials	+7,12	+0,77%
Consumer Non-Cyclicals	-4,01	-0,62%
Consumer Cyclicals	+4,08	+0,56%
Healthcare	+2,33	+0,19%
Financials	-12,34	-0,95%
Properties & Real Estate	-0,75	-0,11%
Technology	+670,72	+9,84%
Infrastructures	+5,20	+0,42%
Transportation & Logistic	+20,91	+1,89%

Pada perdagangan Kamis (20/3) Bursa Asia Pasifik ditutup *mix* dengan ada yang melemah dan menguat. Untuk indeks Strait Times (+0,6%), KLSE (-0,9%), Hang Seng (-2,2%), Nikkei (+0,4%) dan Shanghai Stock Exchange (-0,5%).

Lalu untuk IHSG pada perdagangan Kamis (20/3) mengalami penguatan sebesar (+1,11%) ke level 6.381,67 dengan total volume perdagangan sebesar 16,17 miliar saham dan total nilai transaksi sebesar IDR11,30 triliun. Investor asing mencatatkan *net sell* sebesar -IDR499,34 miliar dengan *total net sell* tahun 2025 sebesar -IDR30.826,22 miliar. Net Foreign Buy terbesar yaitu pada saham TPIA, BUKA, RATU, AMMN dan PSAB. Sementara Net Foreign Sell terbesar yaitu pada saham BBRI, BBNI, BMRI, BBKA dan ADRO.

Wall Street pada perdagangan Kamis (20/3) ditutup dominan melemah, untuk indeks Dow Jones (-0,0%), S&P500 (-0,2%), dan Nasdaq (-0,3%).

Untuk perdagangan Jum'at (21/3) IHSG kami perkirakan akan bergerak melemah dengan Support di 6.100 dan Resist di 6.500.

DAILY MOVERS

Top Movers	Chg	Top Laggards	Chg
MINA	+35,00%	IFII	-20,13%
FORU	+24,86%	ACES	-15,13%
POLU	+24,77%	BOAT	-10,19%
RONY	+24,65%	BRIS	-9,92%
SAFE	+20,18%	WAPO	-8,76%

NET TRADING VALUE (Rp Milliar)

Today Foreign Net Trading Value	Net Sell -499,34
YTD 2025 Foreign Net Trading Value	Net Sell -30.826,22

Untuk Informasi mengenai Victoria Sekuritas Indonesia

Silahkan scan QR Code berikut



DAILY NEWS

- Rupiah berpotensi menguat setelah The Fed menahan suku bunga, namun tekanan jual asing masih membebani. Yield SUN 10 tahun naik ke 7,103%, sementara indeks dolar AS menguat, menekan rupiah yang melemah 0,13% ke Rp16.565/US\$. Arus keluar modal asing dari instrumen BI mencapai Rp3,41 triliun pada Maret, di tengah kekhawatiran investor terhadap konsumsi rumah tangga yang lemah dan ketidakpastian fiskal.

- Bank investasi global meningkatkan proyeksi pertumbuhan China seiring tanda-tanda pemulihan ekonomi, didukung stimulus baru untuk konsumsi, saham, dan properti. Target pertumbuhan 2025 tetap di 5%, sementara yuan menguat 1% tahun ini setelah melemah 2,8% pada 2024. Pemulihan bergantung pada stabilisasi properti dan konsumsi, meski sengketa dagang dengan AS masih menjadi risiko.

- JPMorgan menilai saham Rusia butuh waktu lebih lama untuk kembali ke indeks MSCI, dengan skenario optimistis pada Juni 2027 atau lebih lama. Rusia dikeluarkan dari MSCI sejak Maret 2022 akibat invasi ke Ukraina. Sementara itu, Rusia dan Ukraina saling menuduh melanggar kesepakatan penghentian serangan energi, meski Presiden AS Donald Trump menyatakan proses perdamaian masih berjalan.

- Bank of Japan (BOJ) mempertahankan suku bunga di 0,5% sambil mengamati ketidakpastian ekonomi global, terutama dampak tarif AS. Gubernur Kazuo Ueda menyoroti risiko inflasi domestik akibat kenaikan harga pangan dan pertumbuhan upah yang lebih kuat dari perkiraan. Jika data ekonomi mendukung, kenaikan suku bunga bisa terjadi setelah tinjauan kuartalan, dengan kemungkinan naik ke 0,75% pada Juli.

Indices

SEA Region	Close	Δ	%	YTD	YOY	Min	52W Range	Max	Last 90 days
IDX Composite Index	6.382	70.0	1,1%	-10,9%	-11,4%	6.223		7.905	
Strait Times Index	3.930	22.2	0,6%	3,4%	21,5%	3.145		3.934	
KLSE Index	1.504	-13.5	-0,9%	-7,9%	20,2%	1.485		1.679	
Asia Region	Close	Δ	%	YTD	YOY	Min	52W Range	Max	Last 90 days
Hang Seng Index	24.220	-551.2	-2,2%	23,4%	46,4%	16.224		24.771	
SSE Composite Index	3.409	-17.5	-0,5%	4,5%	10,8%	2.704		3.490	
Nikkei-225 Index	37.910	158.1	0,4%	-5,0%	-4,8%	31.458		42.224	
KSE KOSPI Index	2.637	8.5	0,3%	9,9%	-4,0%	2.399		2.891	
US Region	Close	Δ	%	YTD	YOY	Min	52W Range	Max	Last 90 days
Dow Jones	41.953	-11.3	0,0%	-1,0%	6,0%	37.753		45.014	
Nasdaq	17.692	-59.2	-0,3%	-8,2%	7,9%	15.282		20.174	
S&P 500	5.663	-12.4	-0,2%	-3,5%	8,0%	4.967		6.144	
Europe Region	Close	Δ	%	YTD	YOY	Min	52W Range	Max	Last 90 days
FTSE100 - London	8.702	-4.7	-0,1%	5,3%	9,4%	7.820		8.871	
DAX-German	22.999	-288,9	-1,2%	14,9%	24,4%	17.339		23.419	

DAILY NEWS

• PT Erajaya Swasembada Tbk. (ERAA) mengangkat Alexander Halim Kusuma, anak konglomerat Sugianto Kusuma atau Aguan sebagai Komisaris Utama dan menambah Patrick Adhiatmadja sebagai direktur agar lebih memperkuat kepemimpinan. Langkah ini diharapkan mendukung pertumbuhan bisnis dan inovasi di sektor ritel serta gaya hidup digital.

• Chandra Asri Group membangun Pabrik CA-EDC di Cilegon dengan investasi Rp15 triliun, ditargetkan selesai pada 2027. Proyek ini menciptakan 3.000 lapangan kerja saat konstruksi dan 250 saat operasional. Pabrik berkapasitas 400.000 ton soda kaustik padat atau 827.000 ton likuid serta 500.000 ton EDC per tahun, mengurangi impor Chlor Alkali Rp4,9 triliun dan menambah devisa Rp5 triliun.

• Medco Energi menyelesaikan akuisisi seismik 3D di Lapangan Rebonjaro, Blok Corridor, Sumatra Selatan, seluas 165 km². Data ini akan mendukung pengeboran eksplorasi dengan teknologi Advanced Wireless Acquisition untuk hasil optimal dan dampak lingkungan minimal. Blok Corridor memasok gas ke industri strategis Indonesia, dengan produksi hingga Februari 2025 melampaui target WP&B sebesar 5%.

• AKR Corporindo (AKRA) mencatat laba bersih Rp2,22 triliun pada 2024, turun 20% dari Rp2,78 triliun tahun sebelumnya. Pendapatan total susut 7,98% menjadi Rp38,72 triliun, sementara laba usaha anjlok dari Rp3,56 triliun menjadi Rp2,57 triliun. Meski demikian, ekuitas naik menjadi Rp14,62 triliun, dan total aset meningkat signifikan dari Rp30,29 triliun menjadi Rp33,1 triliun, meskipun liabilitas juga naik menjadi Rp18,48 triliun.

Kurs	Close	Δ	%	Min	52W Range	Max	Last 90 days
IDR/SGD	12.393	46,1	0,4%	11.691		12.393	
IDR/HKD	2.127	12,1	0,6%	1.938		2.131	
IDR/CNY	2.284	10,2	0,5%	2.141		2.284	
IDR/YEN (100yen)	11.072	105,1	1,0%	10.024		11.262	
IDR/USD	16.528	96,0	0,6%	15.092		16.575	
IDR/EUR	18.003	33,9	0,2%	16.579		18.003	

Commodity	Close	Δ	%	Min	52W Range	Max	Last 90 days
WTI Futures 1 Month	68	1,6	2,3%	66		87	
ICE Coal Newcastle	98	0,3	0,3%	97		156	
Gold Spot \$/OZ	3.046	-4,7	-0,2%	2.165		3.050	
Nickel LME USD/Mt	16.399	149,6	0,9%	15.042		21.615	
LME TIN USD/Mt	34.990	-240,0	-0,7%	27.496		35.955	
CPO MYR/Mt	4.693	5,0	0,1%	3.834		5.334	

Indonesia Economic Indicator

	2Q2024	3Q2024	4Q2024
GDP Growth (%)	5.05%	4.95%	5.02%
Trade Balance (US\$ Mil)	10.015	9.282	11.337
Current Account (US\$ Mil)	-3.126	-2.008	-1.145
Current Account (% of GDP)	-0.91%	-0.56%	-0.32%
	Desember 24	Januari 25	Februari 25
Rupiah/US\$ (JISDOR)	16.024	16.262	16.338
Inflasi (% YoY)	1.57	0.76	-0.09
Benchmark Rate (%)	6.00	5.75	5.75
Foreign Reserve (US\$ Bil)	\$155.7B	\$156.1B	\$154.5B

TRADING IDEA

ABMM Trading Buy

Close	3.110	
Suggested Entry Point	3.100	
Target Price 1	3.280	+5,81%
Target Price 2	3.370	+8,71%
Stop Loss	3.000	-3,23%
Support 1	3.100	-0,00%
Support 2	3.060	-1,29%

Technical View

Saham ABMM pada perdagangan Kamis (20/3) ditutup dalam posisi tidak berubah di level 3.110. Saat ini ABMM sedang terkoreksi dalam fase *Channeling Uptrend*-nya untuk membentuk *bottoming support C* dengan target *support* di sekitar level 3.060. Jika ABMM mampu bergerak bertahan di atas area *support* tersebut maka bisa berpotensi *rebound* ke level 3.280 – 3.370.

Secara teknikal, saat ini ABMM memiliki momentum yang masih melemah bergerak di bawah angka 0, tepatnya berada di angka -120 dan MACD mencoba untuk menguat. Ruang potensi kenaikan/*reversal* ABMM masih terbuka apabila tidak turun menembus level <3.000.

Selain itu, kami juga melihat katalis positif untuk saham ABMM meski terlihat mengalami penurunan kinerja Q4-2024, dengan laba bersih turun -49,53% YoY namun naik +179,40% QoQ. Katalis lain yaitu ABMM berencana mengakuisisi tambang emas untuk diversifikasi bisnis dan memperkuat bisnis batu bara melalui anak usahanya dengan mengakuisisi tambang yang terafiliasi dengan United Tractors (UNTR) untuk meningkatkan cadangan batu bara. Dengan ekspansi agresif dan valuasi menarik, prospek ABMM ke depan tetap positif.

Strategi *Buy on Weakness* bisa diterapkan ketika ABMM berada di range level 3.090 – 3.120 dan untuk Strategi penjualan bisa terapkan *Sell on Strength* ataupun *Trend Following* selagi ABMM menunjukkan tanda-tanda akan terjadi patah *trend* atau *reversal*.

Dengan ini kami rekomendasikan Trading Buy untuk ABMM dengan Target Price 1 di level 3.280 dan Target Price 2 di level 3.370.

Recommendation Legend:

TRADING BUY : Posisi beli untuk jangka pendek / *trading*, yang menitikberatkan pada analisa teknikal dan isu-isu yang beredar.

NEUTRAL : Tidak mengambil posisi pada saham yang bersangkutan / posisi tahanan jika telah memiliki saham tersebut.

TRADING SELL : Posisi jual untuk jangka pendek, yang menitikberatkan pada analisa teknikal dan isu-isu yang beredar.

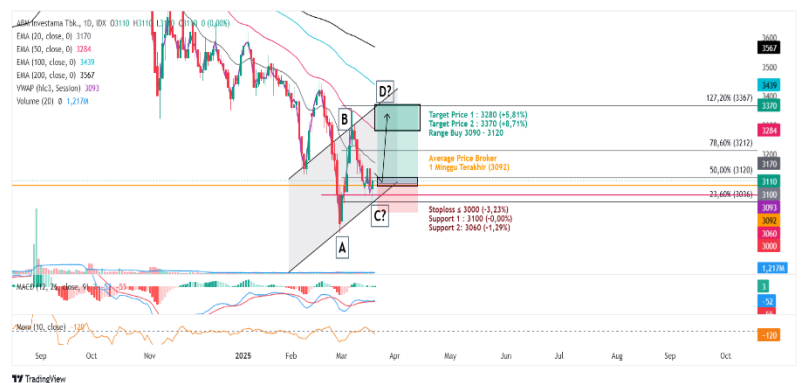

Masih tunggu apa lagi? Segera buka tabungan VIP SAFE Bank Victoria untuk mempermudah pembayaran pasar modal Anda. #YukNabungSaham #Yukmulaisekarang #AkuInvestor #Victoriasekuritas

Corporate Action

Dividen Tunai

Cum-Date	Ticker	Emiten	Payment Date	Nilai Dividen
-	-	-	-	-
-	-	-	-	-
-	-	-	-	-
-	-	-	-	-
-	-	-	-	-
-	-	-	-	-
-	-	-	-	-
-	-	-	-	-

Dividen Saham & Saham Bonus

Cum-Date	Ticker	Emiten	Payment Date	Rasio Dividen
28 Apr 25	MFIN	PT Mandala Multifinance Tbk	22 Mei 25	1.000 : 0
-	-	-	-	-

Dividen Tunai dan Saham

Cum-Date	Ticker	Emiten	Payment Date	Nilai Dividen	Rasio Dividen
-	-	-	-	-	-
-	-	-	-	-	-

Right Issue / HMETD

Cum-Date	Ticker	Emiten	Tanggal Akhir Pelaksanaan HMETD	Nilai Pelaksanaan HMETD	Rasio HMETD
-	-	-	-	-	-
-	-	-	-	-	-
-	-	-	-	-	-
-	-	-	-	-	-
-	-	-	-	-	-

**Tentative*

RUPS & RUPSLB

Recording Date	Ticker	Emiten	Tanggal Penerbitan KTUR	Tanggal RUPS/LB
21 Mar 25	ARKO	PT Arkora Hydro Tbk	24 Mar 25	15 Apr 25
21 Mar 25	HDFA	PT Radana Bhaskara Finance Tbk	24 Mar 25	15 Apr 25
21 Mar 25	HOTL	PT Saraswati Griya Lestari Tbk	24 Mar 25	15 Apr 25
21 Mar 25	BTPS	PT BTPN Syariah Tbk	24 Mar 25	17 Apr 25
24 Mar 25	TRIS	PT Trisula International Tbk	25 Mar 25	16 Apr 25
25 Mar 25	CMRY	PT Cisarua Mountain Dairy Tbk	26 Mar 25	17 Apr 25
25 Mar 25	MFIN	PT Mandala Multifinance Tbk	26 Mar 25	17 Apr 25
26 Mar 25	PTRO	PT Petrosea Tbk	27 Mar 25	21 Apr 25
26 Mar 25	SSMS	PT Sawit Sumbermas Sarana Tbk	27 Mar 25	21 Apr 25
26 Mar 25	CUAN	PT Petrindo Jaya Kreasi Tbk	27 Mar 25	21 Apr 25
27 Mar 25	DRMA	PT Dharma Polimetal Tbk	31 Mar 25	22 Apr 25

Corporate Action

Public Expose

Tanggal Public Expose	Ticker	Emiten
24 Mar 25	TMAS	PT Temas Tbk
25 Mar 25	IFSH	PT Ifishdeco Tbk
25 Mar 25	WOMF	PT Wahana Ottomitra Multiartha Tbk
26 Mar 25	CCSI	PT Communication Cable Systems Indonesia Tbk
26 Mar 25	SDRA	PT Bank Woori Saudara Indonesia 1906 Tbk
27 Mar 25	MEGA	PT Bank Mega Tbk
27 Mar 25	SICO	PT Sigma Energy Compressindo Tbk
08 Apr 25	ARNA	PT Arwana Citramulia Tbk
10 Apr 25	BBHI	PT Allo Bank Indonesia Tbk
10 Apr 25	AVIA	PT Avia Avian Tbk

Penawaran Saham Perdana / IPO

Tanggal Efektif	Masa Penawaran	Emiten	Jumlah Saham IPO	Harga Penawaran	Listing Date	Underwriter
14 Mar 25	17 – 19 Mar 25	PT Yupi Indo Jelly Gum Tbk	854.448.900	Rp2.100 – 2.500	21 Mar 25	PT Mandiri Sekuritas
25 Mar 25	26 Mar – 9 Apr 25	PT Fore Kopi Indonesia Tbk	1.880.000.000	Rp160 - 202	11 Apr 25	PT Henan Putihrai Sekuritas
25 Mar 25	27 Mar – 11 Apr 25	PT Medela Potentia Tbk	3.500.000.000	Rp180 - 230	15 Apr 25	PT Mandiri Sekuritas

*Tentative

Kalender Ekonomi

Tanggal	Waktu	Negara	Event	Previous	Consensus	Forecast
21 Mar 2025	3:30 AM	United States	Fed Balance Sheet MAR/19	\$6.76T		
21 Mar 2025	4:00 AM	South Korea	PPI MoM FEB	0.6%		0.5%
21 Mar 2025	4:00 AM	South Korea	PPI YoY FEB	1.7%		1.8%
21 Mar 2025	6:30 AM	Japan	Inflation Rate YoY FEB	4%		4.2%
21 Mar 2025	6:30 AM	Japan	Core Inflation Rate YoY FEB	3.2%	2.9%	2.8%
21 Mar 2025	6:30 AM	Japan	Inflation Rate MoM FEB	0.5%		0.2%
21 Mar 2025	10:00 AM	Indonesia	M2 Money Supply YoY FEB	5.9%		
21 Mar 2025	2:00 PM	Turkey	Consumer Confidence MAR	82.1		82.9
21 Mar 2025	4:00 PM	Euro Area	Current Account JAN	€50.5B		€37B
21 Mar 2025	5:30 PM	Rusia	Interest Rate Decision	21%	21%	21.0%
21 Mar 2025	7:30 PM	Canada	Retail Sales MoM Final JAN	2.5%	-0.4%	-0.4%
21 Mar 2025	7:30 PM	Canada	Retail Sales MoM Prel FEB			0.3%
21 Mar 2025	7:30 PM	Canada	Retail Sales YoY JAN	3.9%		4.0%

Research Division

PT Victoria Sekuritas Indonesia
Graha BIP Level 3A
Jalan Jend. Gatot Subroto Kav.23
Jakarta Selatan – 12930
Phone. 021 3000 8898

For more information about us click
<https://linktr.ee/victoriasekuritas>

Disclaimer: This report is compiled and contained from source believed to be reliable but its accuracy and completeness are not guaranteed. None of PT Victoria Sekuritas Indonesia or their respective employees and agents makes any representation or warranty or accepts any responsibility or liability as to, or in relation to, the accuracy or completeness of the information and opinions contained in this report.